

Hanna Þinnarson

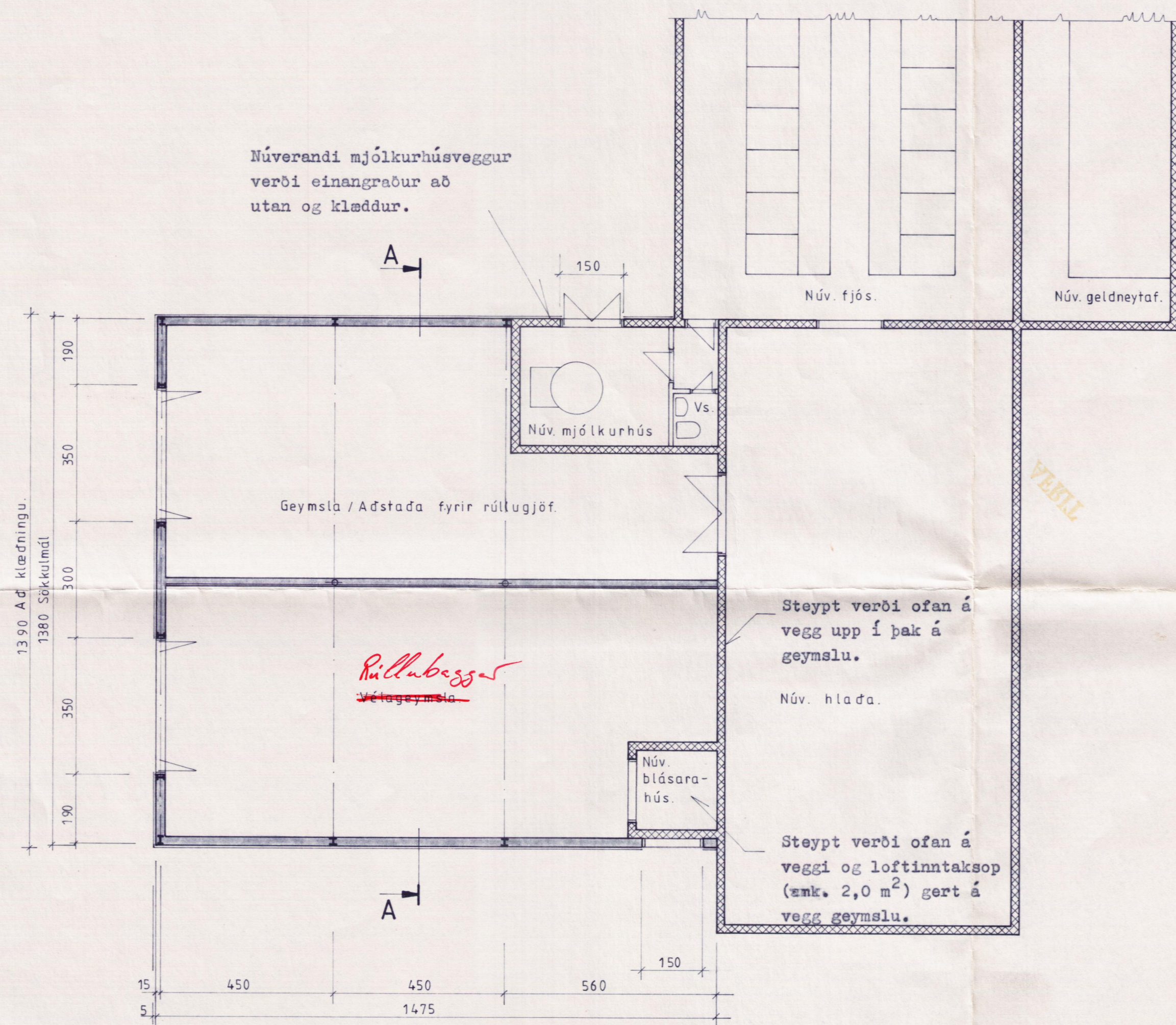

Grunnmynd

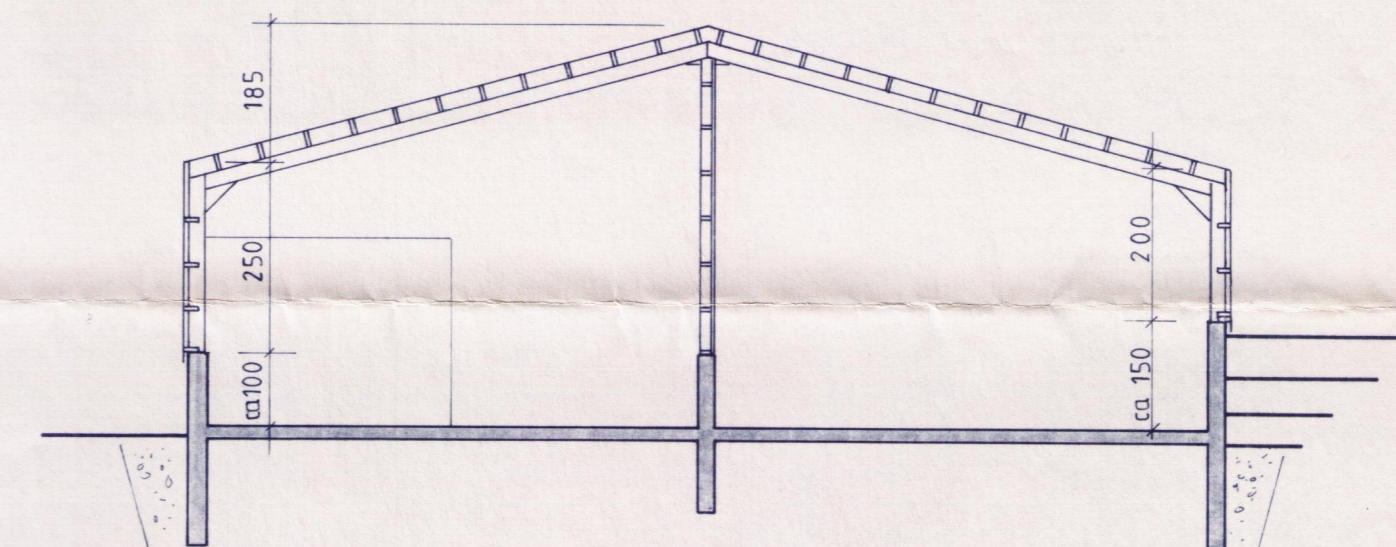

Snid A-A Endanleg hæð steyptra veggja ákvarðast á byggingarstað í samráði við byggingarfulltrúa.

Stutt byggingarlýsing:

Húsið byggist í stað núverandi geymsluhúss. sökkjar steypist á fast (vel þjappað) undirlag. Burðargrind er úr stáli, langbönd úr timbri.

Utan á veggji komi 10 mm asfallex og bárujárnsklæðning, ofan á þaklangbönd komi vindpappi (borinn uppi af plastböndum) og bárujárn.

Veggir og þak málist í stíl við núverandi hús.

Stærð: 205,7 m² ca. 910,0 m³

Hanna Þinnarson