

Vesturhlíð

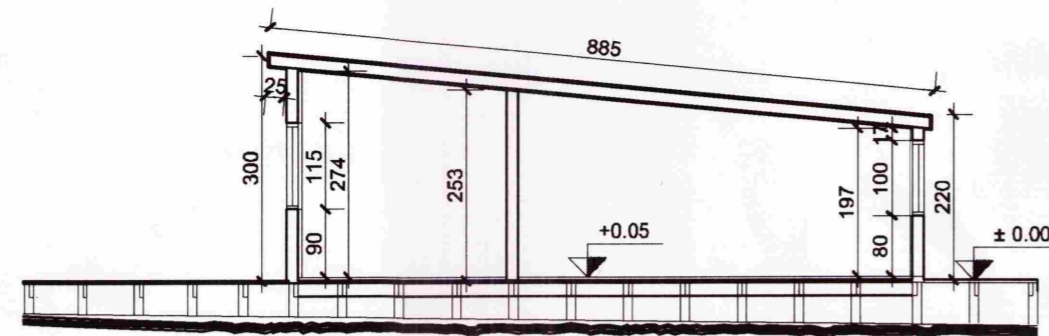

Snið A-A

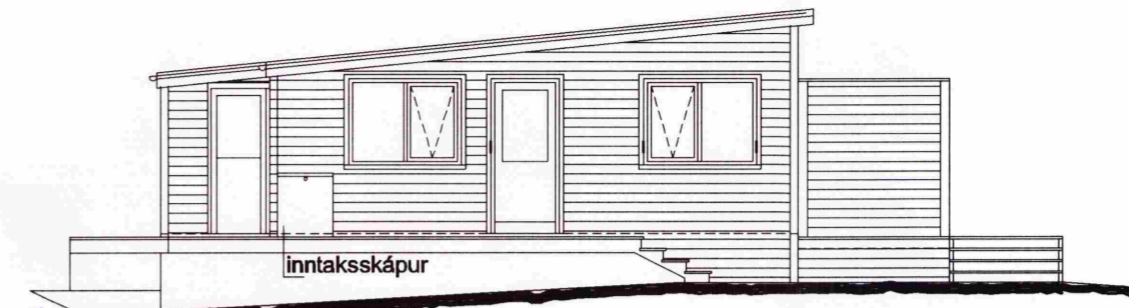

Norðurhlíð

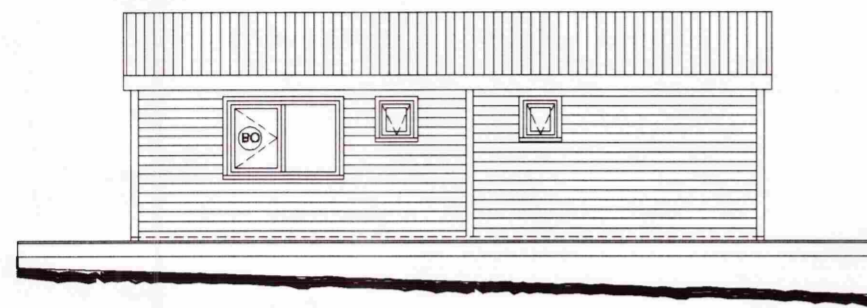

Austurhlíð

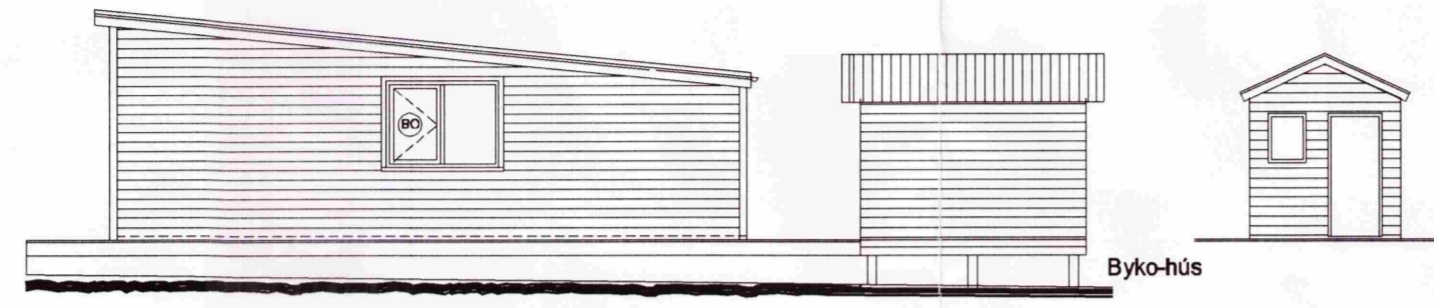

Suðurhlíð

SAMPYKKT
19 SEPT. 2012
Luigi Bartolozzi
Byggingafræðingur og útskýringarmannur
Árnessýslu og Flóah.

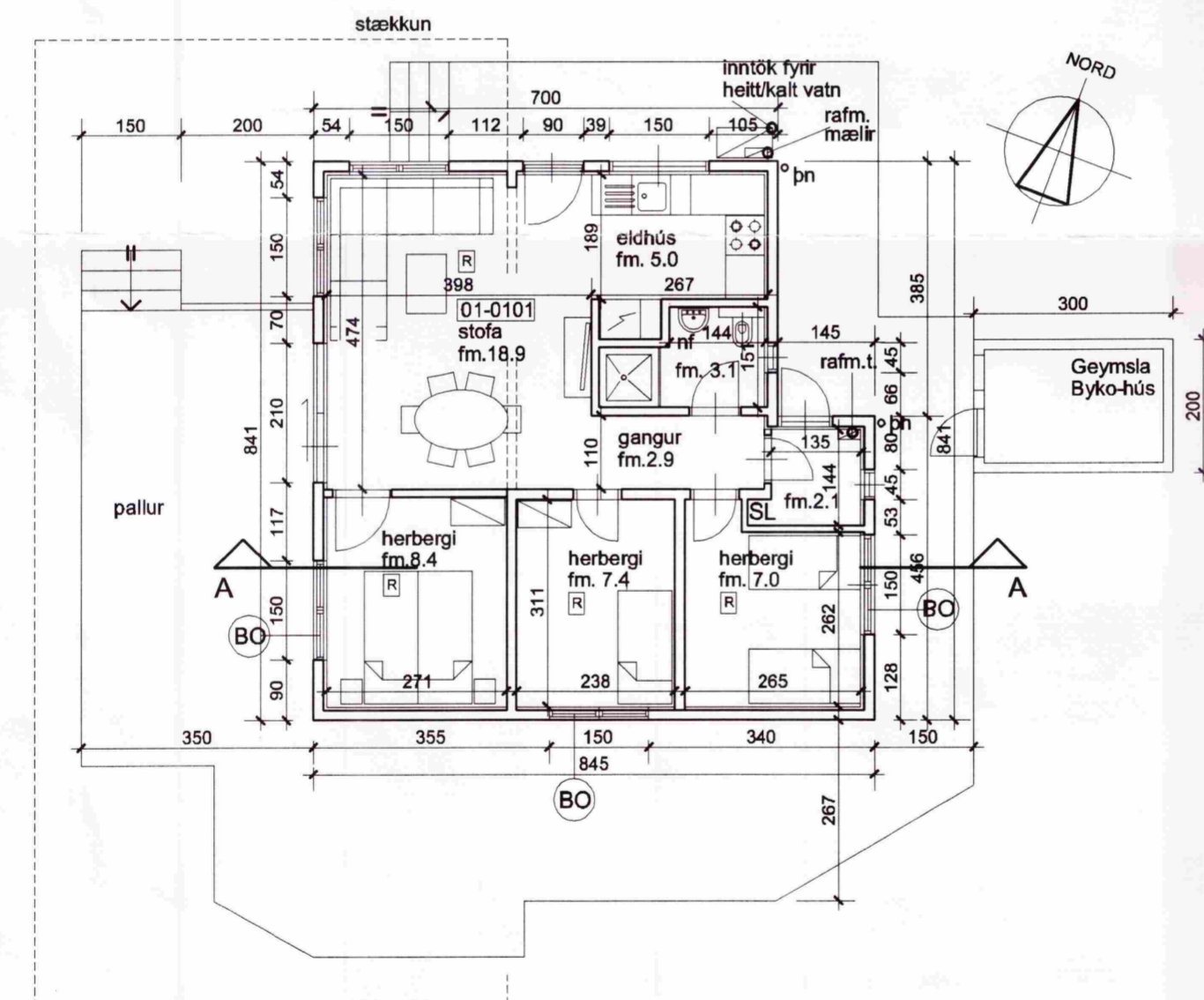

Grunnmynd 1.hæð

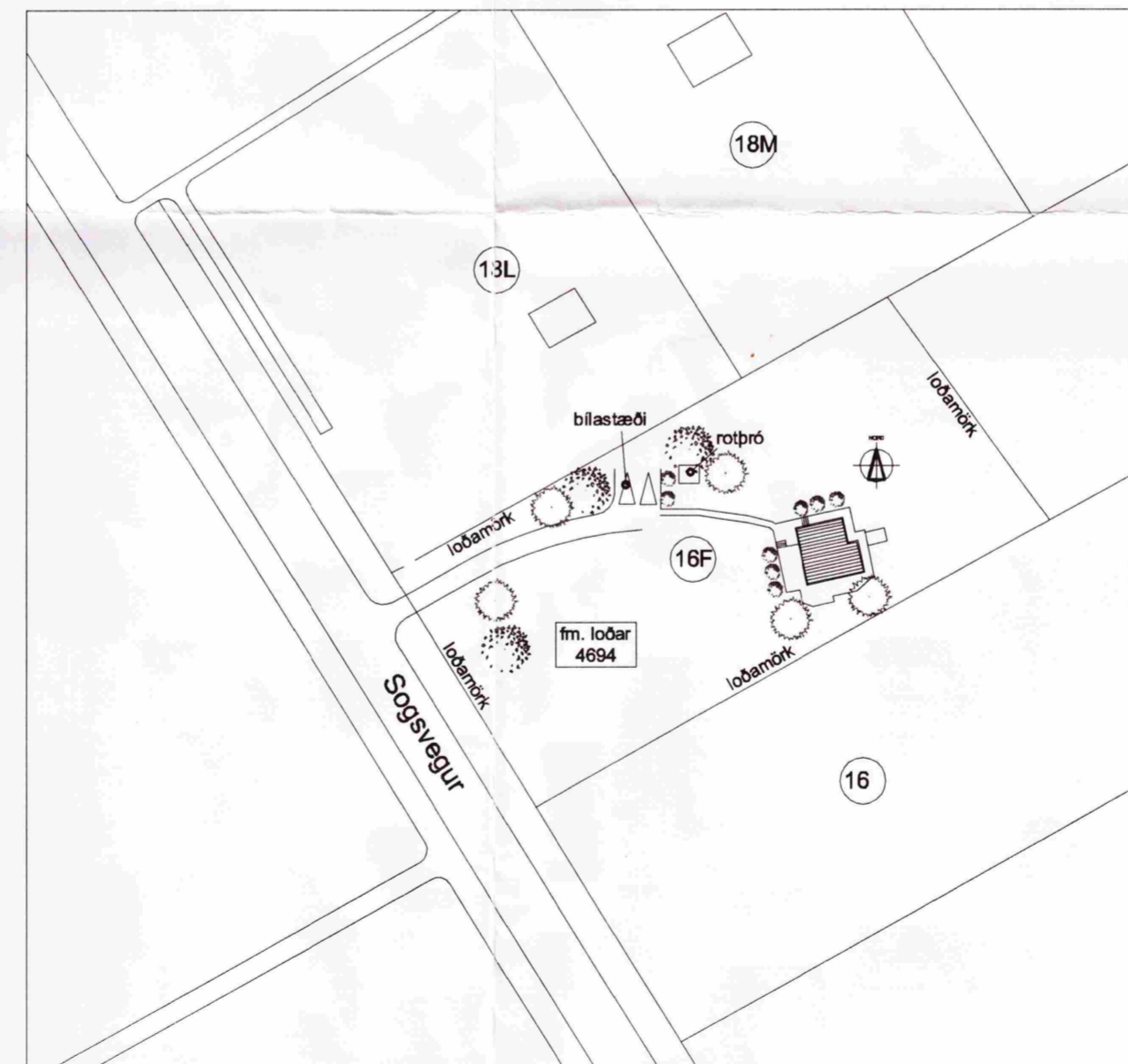

Afstöðumynd - Mkv 1:1000

Lýsing:
Sogsvegur 16 f sumarbústaður.
Húsið er byggt 1970 og er 31.2 fm.
Húsið er úr timbri, klætt með panelklæðningu að utan sem innan og þakklæðning er bárujám.
Byko hús er við pall austanmegin.

Umsókn.
Sótt er um að stækka húsið um 34.3 fm og verður það þá 65.5 fm.

Stækkun verður úr timbri í stíl við húsið.
Burðarsúlur verða steypar niður og burður í gólf eldri hluta endurnýjaður eftir þörfum.
Veggir eru einangraðir með steinull. Einangrun endurnýjuð í stofu í eldri hluta.
Gólf í stofu einnig endurnýjað og gólf einangrað.
Veggir klæddir að utan með panelklæðningu og með spónaplötum að innan.
Loft klædd með panel.
Innveggir við baðherbergi úr timbri klæddir með spónaplötum og með baðherbergisplötum frá Þ. Þórgímssyni.
Gluggar og hurðir úr timbri með tvöföldu K-gleri og málaðir hvítir.
Björgunarop á herbergjum.

Þak úr timbri, einangrað með steinull og klætt með bárujám.

Upphitun ofnalögn.

Pallur endurnýjaður og stækkaður

Sótt eru um að lengja veg og leggja nýja rotþró.
Tvö bílastæði á lóð

Lóð 4694 fm
Bústaður 65,5 fm
Nýtingarhlutfall 0.014

Skýringar

- R - reykskynjari
- lr - loftræsting
- nf - gólfniðurfall
- SL - handslókkvitæki
- BO - björgunarop

NR.	DAGS.	BREYTING
Sogsvegur 16 f		
Norðurlands, Grímsnes/Grafningshreppi		
Grunnmynd		Luigi Bartolozzi
Útlitsmyndir og snið		arkitekt
Afstöðumynd		kt. 130659-2099
		túngötu 11
		225 Álftanes
		sími og fax 5552477
		barluigi@simnet.is
Mkv. 1:100	Mkv. 1:1000	Teikn. nr. 1
Dags. 13.09.2012		

Luigi Bartolozzi
kristinn00.dwg