

veggjagrind undir og yfir glugga

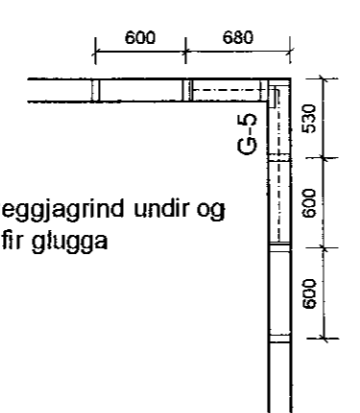

veggjagrind undir og yfir glugga

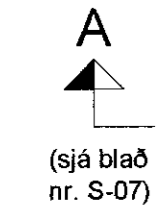

(sjá blað nr. S-07)

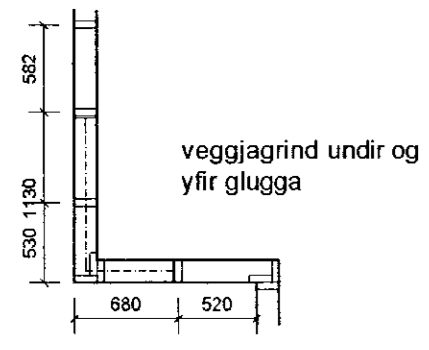

veggjagrind undir og yfir glugga

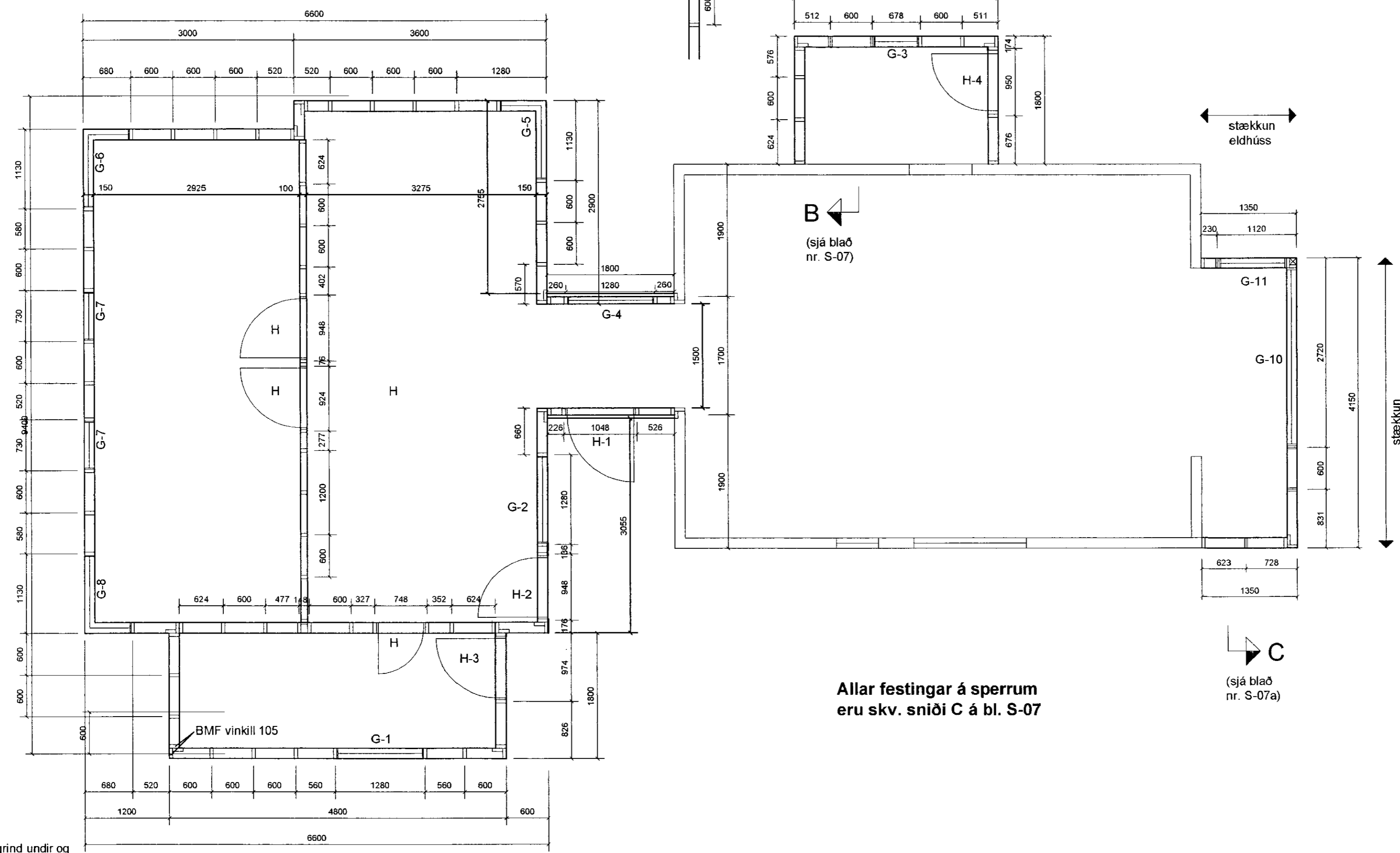

grunnmynd - veggjagrindur 1:50

B
(sjá blað nr. S-07)

Allar festingar á sperrum eru skv. sniði C á bl. S-07

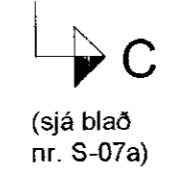

(sjá blað nr. S-07a)

Allt timbur í burðarvirkjum skal vera í styrkleikaflokki T-18.
Þar sem tré leggst að steinsteypu komi asfaltþappi milli trés og steins.
Undirboltahausa og rær sem herðast að tré komi skófur með kanrlengd 3xd og þykkt 0,3xd.
Venjulaga borðaklæðningu skal negla með 3 stk. 75 mm galv. saum.

Stífing burðarvirkja úr timbri er gerð með 9 mm krossviði á burðargrind að utan og neglist með 50 mm saum með 100 mm millibili.

Öll ónefnd má eru í mm.

Breytt 17. júní 2010:
Stækkun eldhúss.

Sogsvegur 8b

Veggjagrindur - grunnmynd

mkv. 1:50

2. júní 2008

blað nr. S - 04

Gísli Norðdahl
Gísli Norðdahl FTFÍ kt. 060747-5989