

AUSTUR

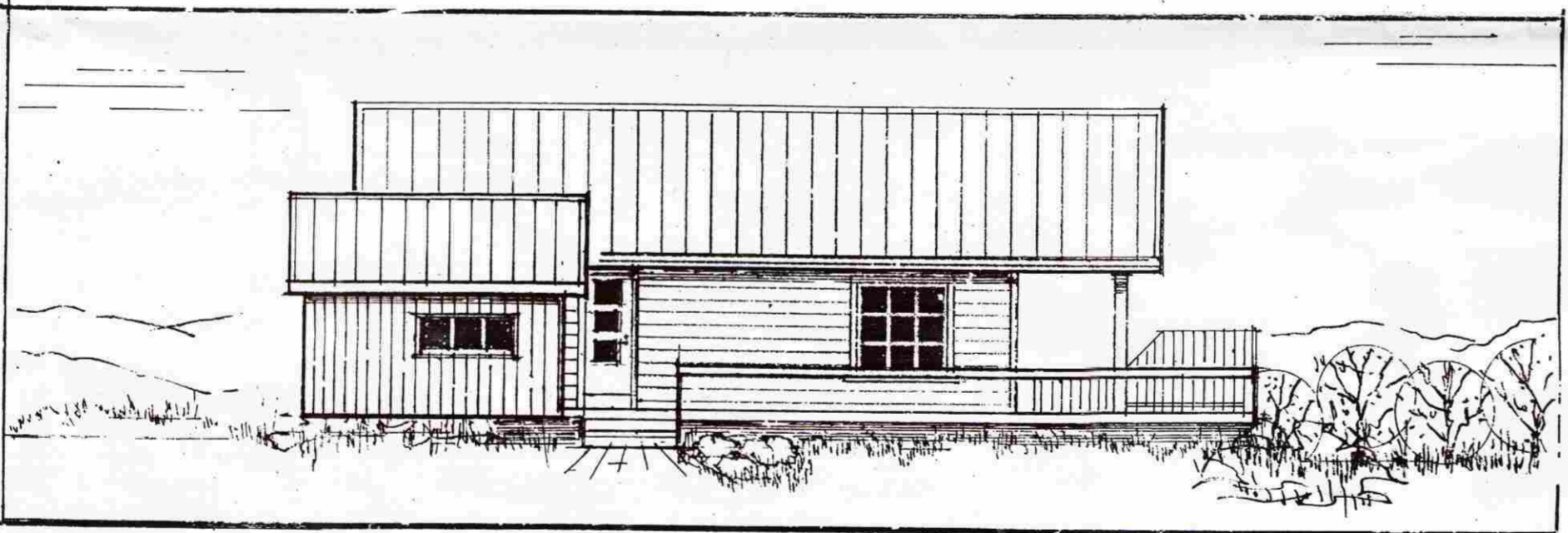

NORÐUR



VESTUR

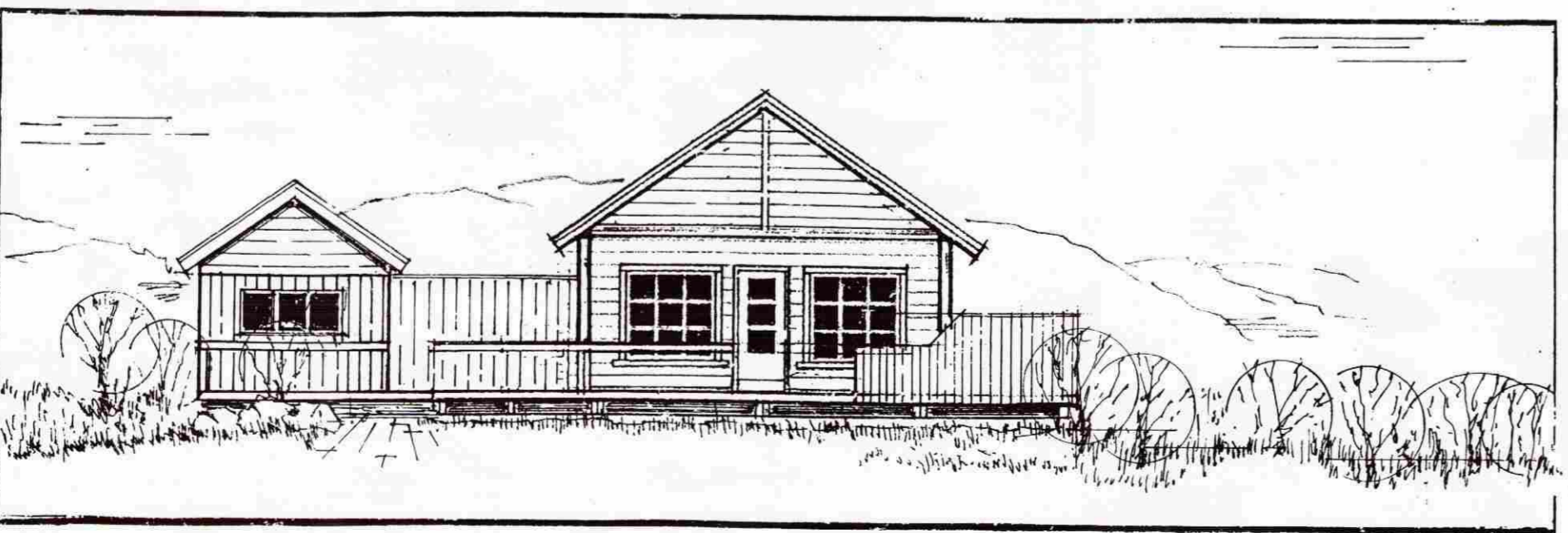

SUÐUR

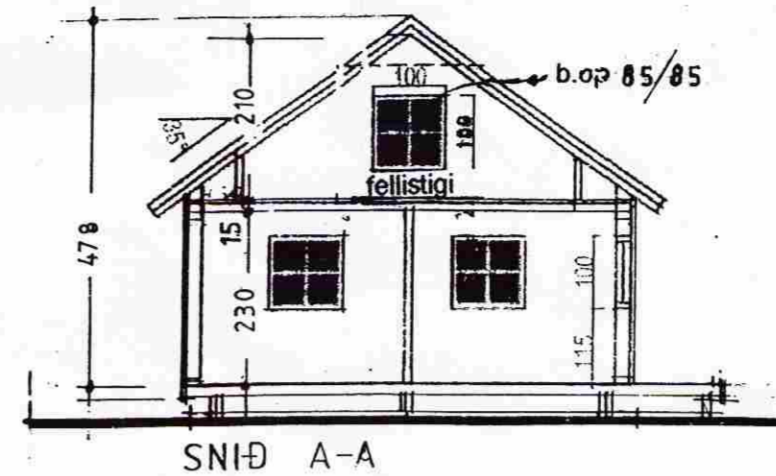

SNID A-A

Samþykkt
 07 NOV. 2006
Hilmar Einarsson
 Byggingarfulltrúi uppsveita Árneshreppu

BYGGINGARLÝSING:

GÓLF:

Dragarar eru 60x200 mm, ofan á steyplum undirstöðum. Gólfbitar eru 60x150 mm c/c 600 mm, klætt með 22 mm gólfplötum. Einangrun í gólf er 125 mm steinull.

VEGGIR:

Timburgrind útveggja er 48x148 mm. Útveggir eru klæddir að utan með 22 mm nótuðum panel, en að innan með 12 mm spónaplötum. Einangrun í veggjum er 125 mm steinull.

ÞAK:

Sperrur eru 60x200 mm með 50x100 mm togböndum. Klætt er ofan á sperrum með 25 mm borðklæðingu og ofan á borðklæðinguna kemur þakpeppi. Þaklið er síðan klætt með þakstáli. Klætt er neðan í sperrum með 12 mm panel. Einangrun í þaki er 180 mm steinull.

POTTUR:

Heitur pottur stendur 62 sm yfir gólf á vernd og verður með læsanlegu loki.

GRUNNMYND svefnloft

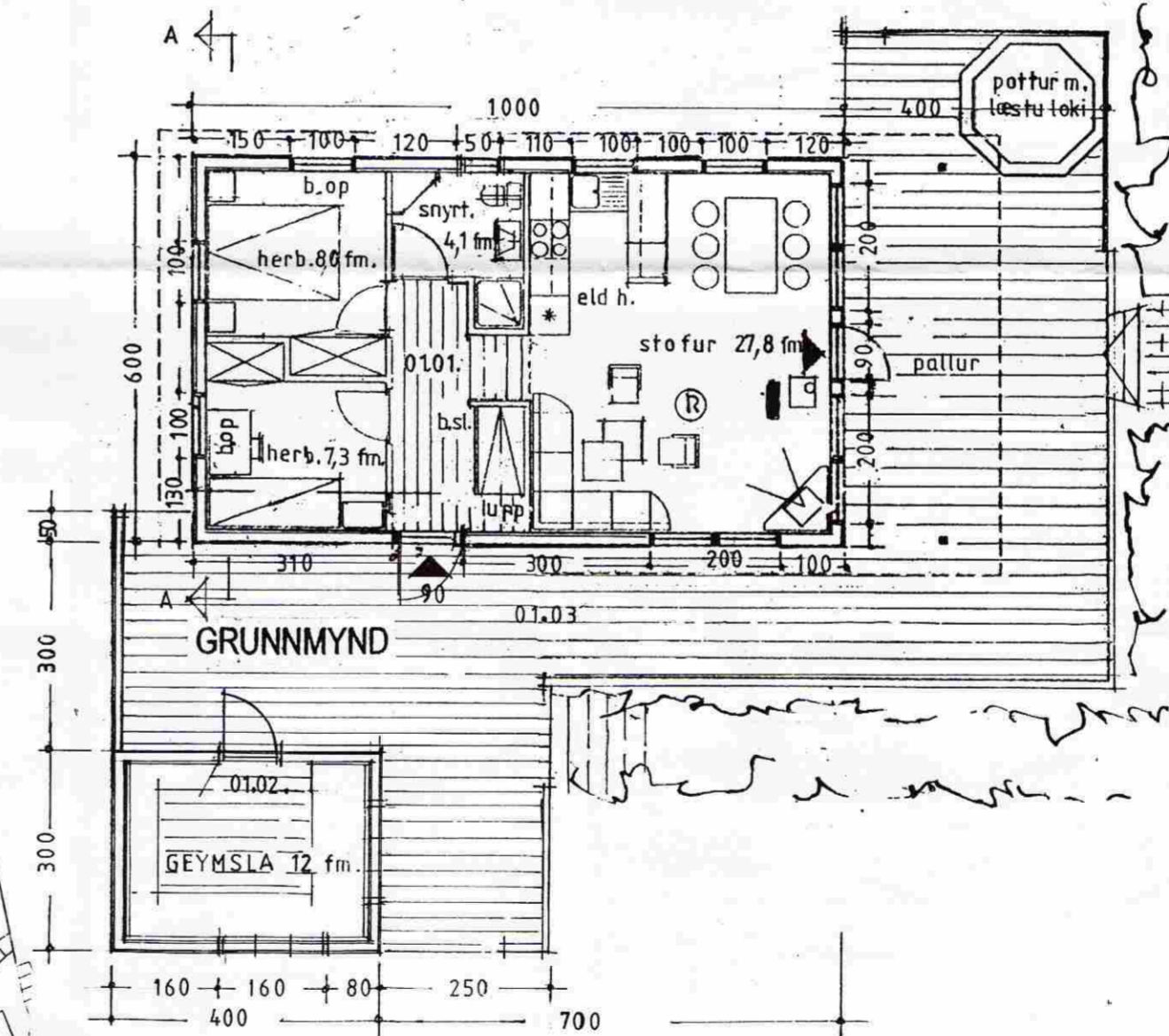
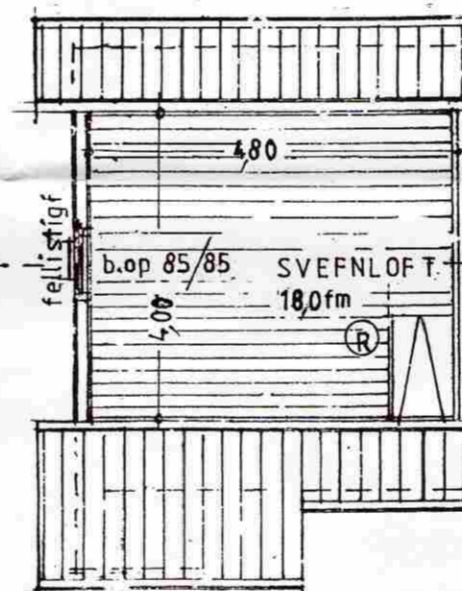

ÞRASTARHÓLAR 13, BÚRFELL
 Grafnings og Grímsneshreppi

Teikn.: grunnmynd, útlit, snið, afstaða Dags.: 15.10.2006

Björn J. Emilsson
 Arkitekt: Björn J. Emilsson (280634-4639)
 >nicobje@hotmail.com< gsm 698 9410

Unnið fyrir: