

ÚTLITSMYNDIR mk.v.: 1:100

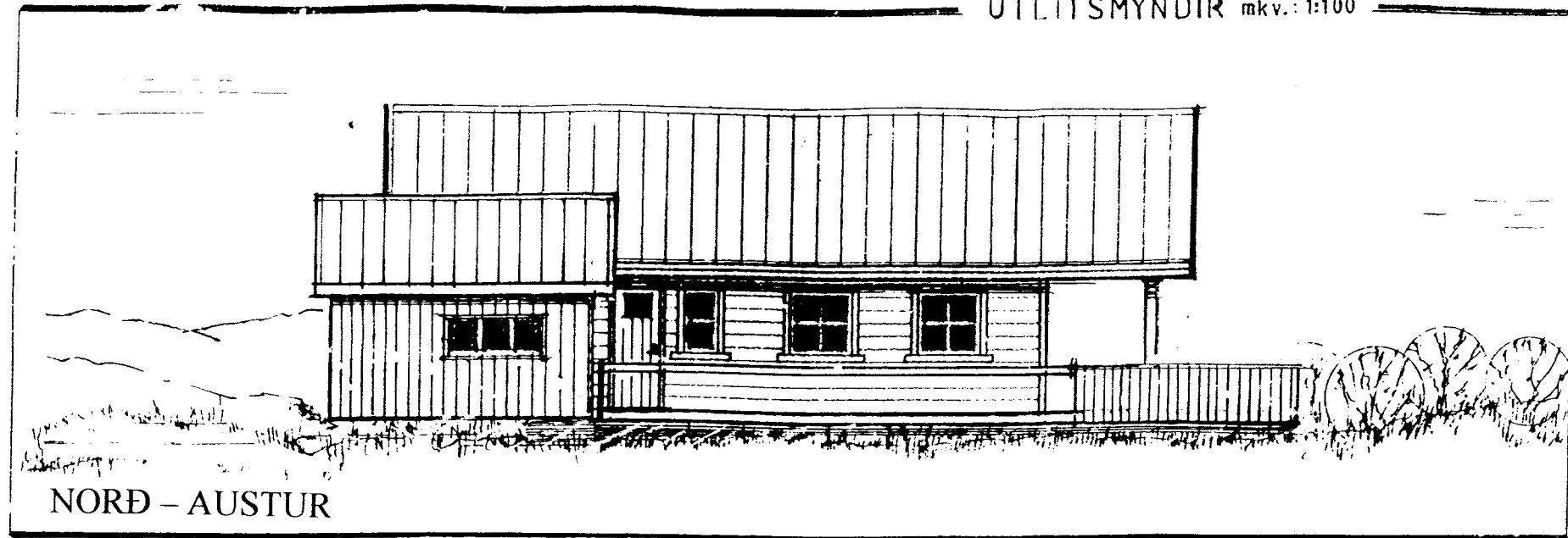

NORÐ - AUSTUR

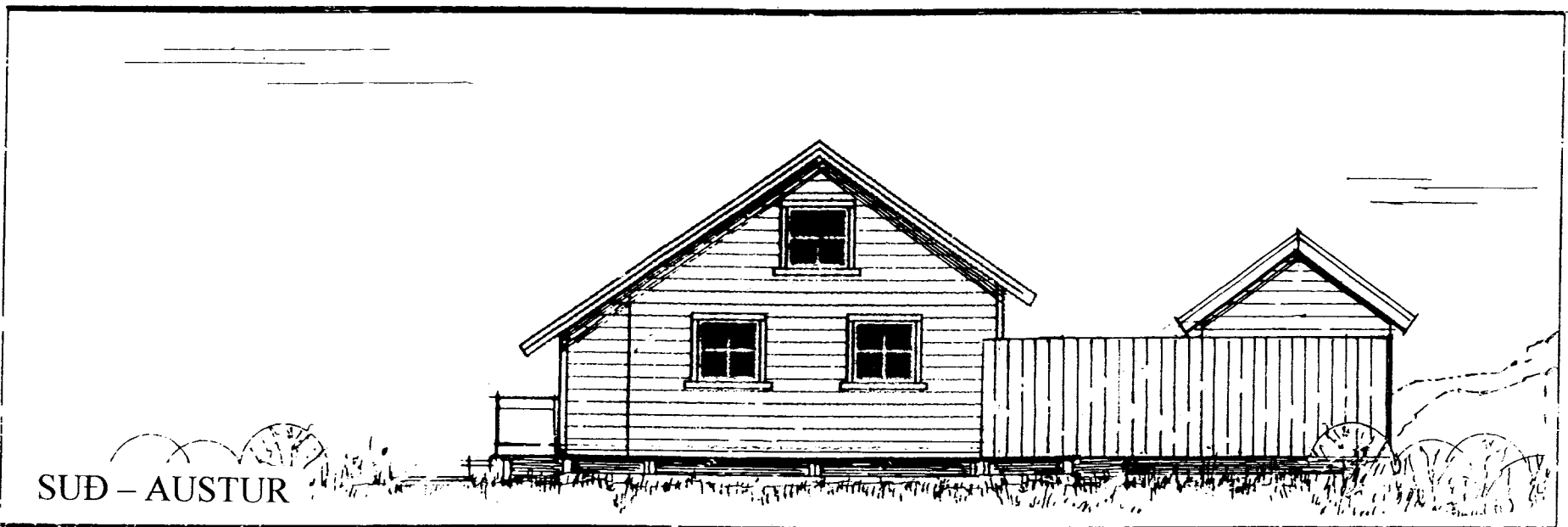

SUÐ - AUSTUR

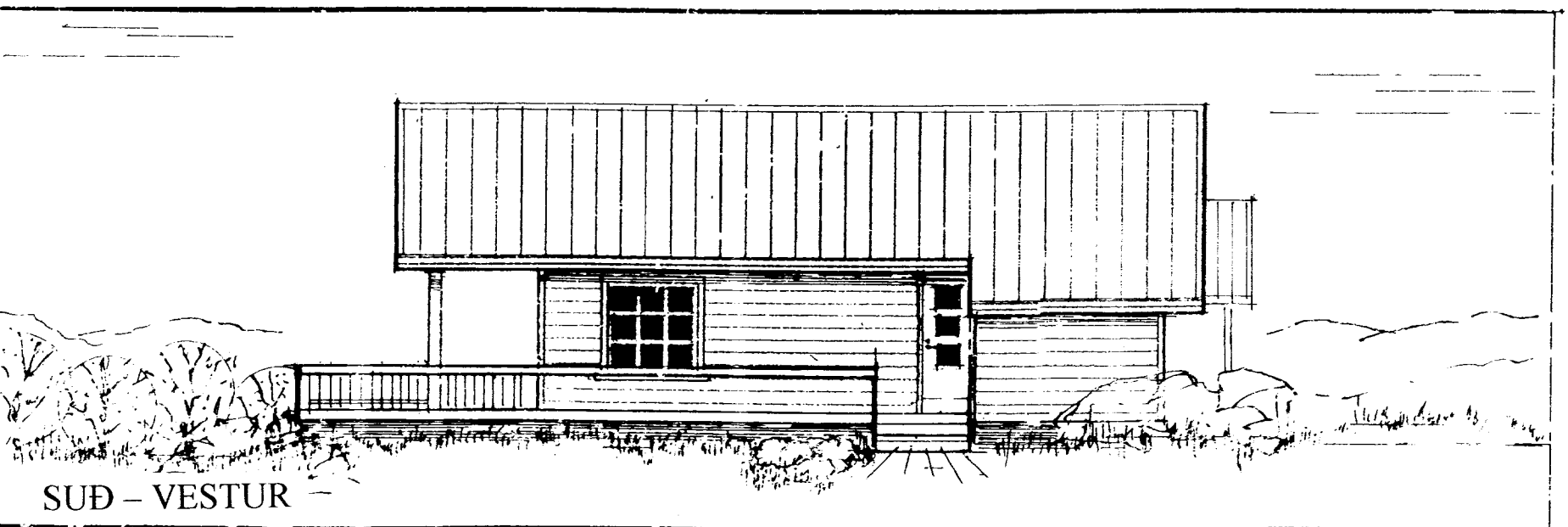

SUÐ - VESTUR

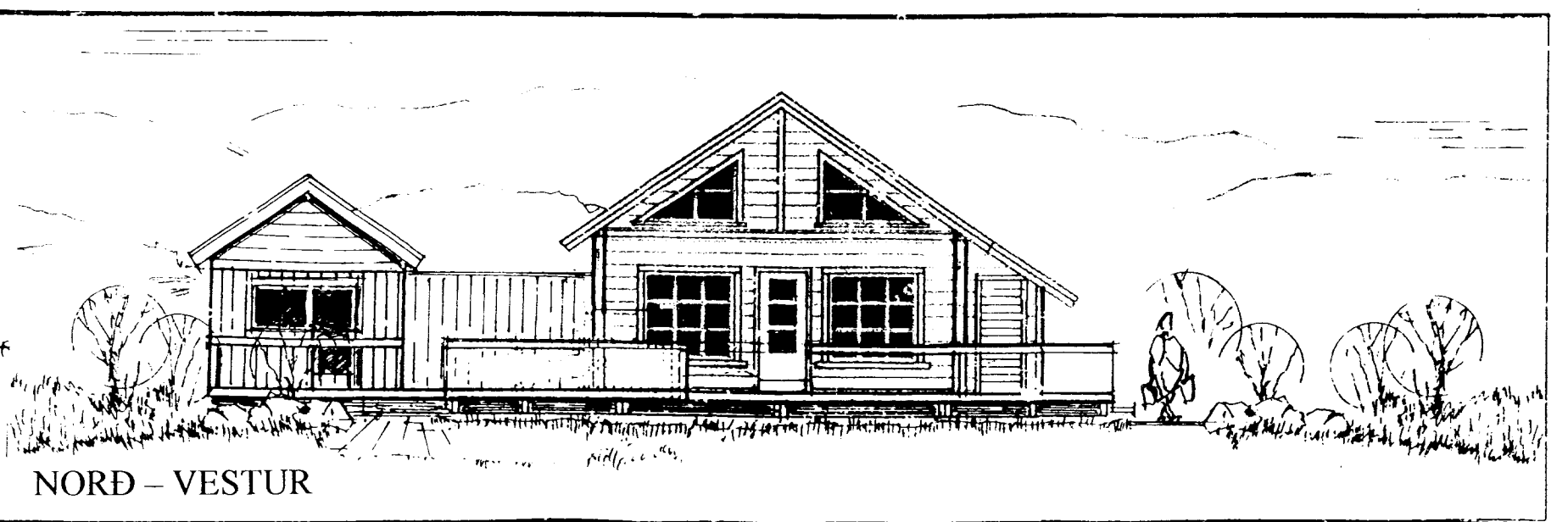

NORÐ - VESTUR

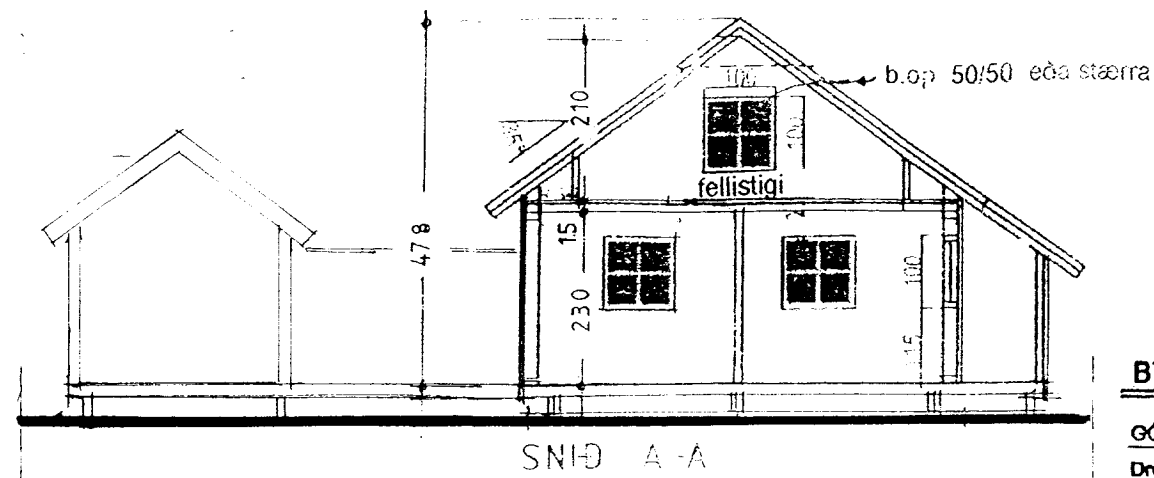

SNIÐ A-A

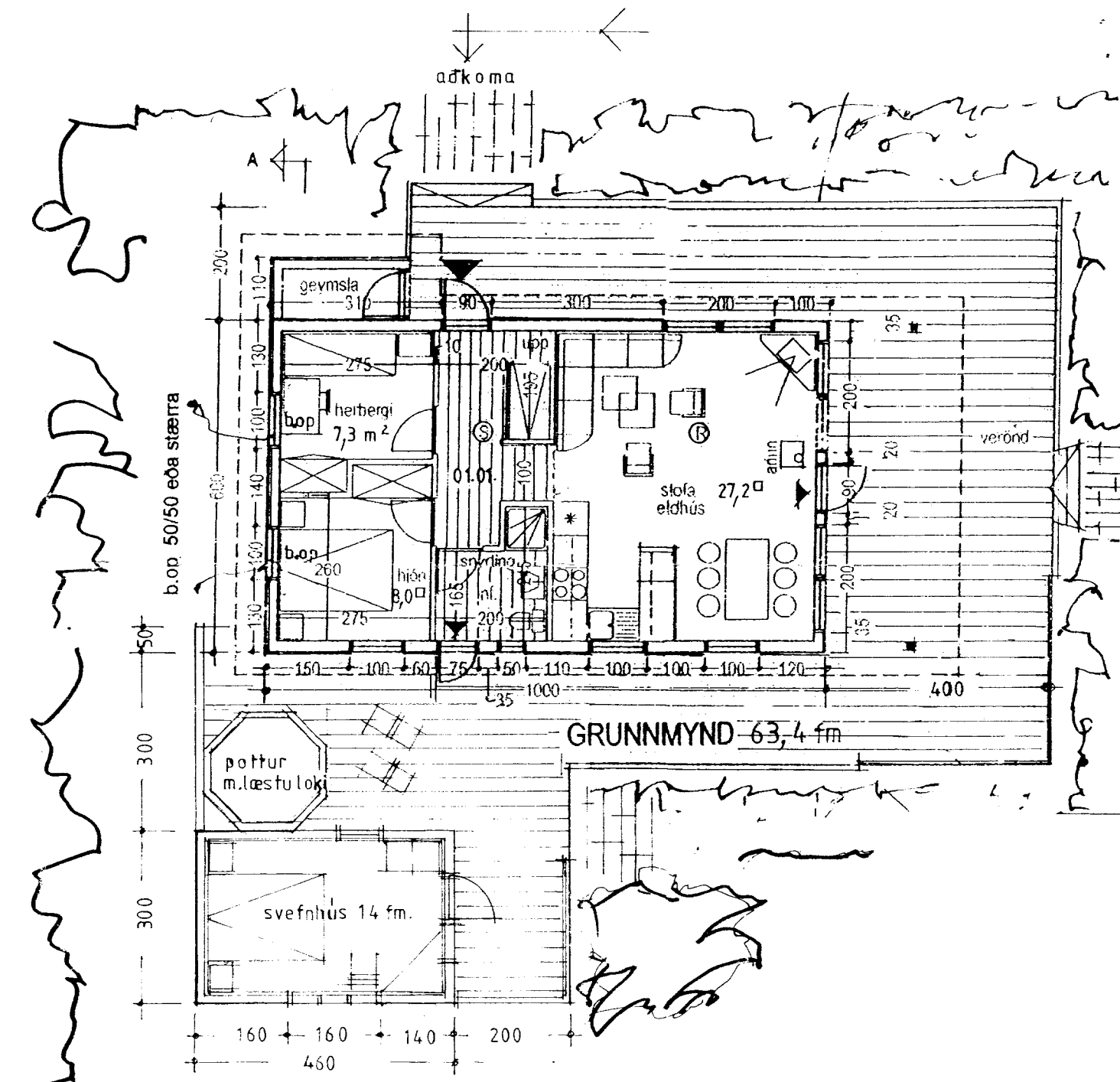

GRUNNMYND - 63,4 fm

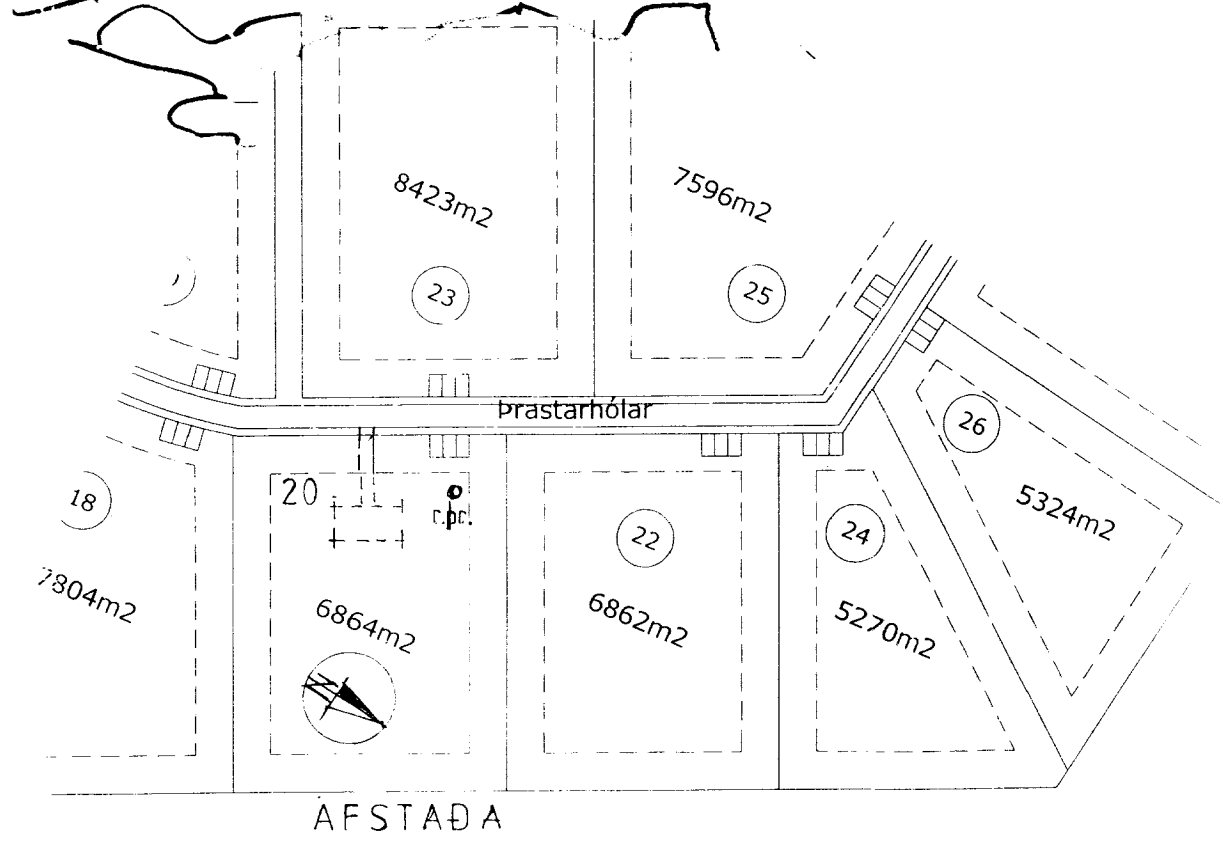

AFSTAÐA

Handwritten signature: Björn J. Emilsson

BYGGINGARLÝSING:

GÓLF:

Dragar eru 60x200 mm, ofan á steyptum undirföðum.
Gólfbitar eru 60x150 mm c/c 800 mm, klætt með 22 mm gólfplötum.
Einangrun í gófl er 125 mm steinull.

VEGGIR:

Timburgrind dröggla er 48x148 mm.
Dröggla eru klæddir að utan með 22 mm nóðum panel, en að innan með 12 mm spónplötum.
Einangrun í veggjum er 125 mm steinull.

ÞAK:

Sperrur eru 60x200 mm með 60x100 mm togböndum.
Klætt er ofan á sperrur með 25 mm borðklæðingu og ofan á borðklæðinguna lætur þakpapp.
Þakið er síðan klætt með þakstífl.
Klætt er neðan í sperrur með 12 mm panel.
Einangrun í þaki er 180 mm steinull.

POTTUR:

Heitur pottur stendur 62 sm yfir gófl á verönd og verður með læsantegu loki.

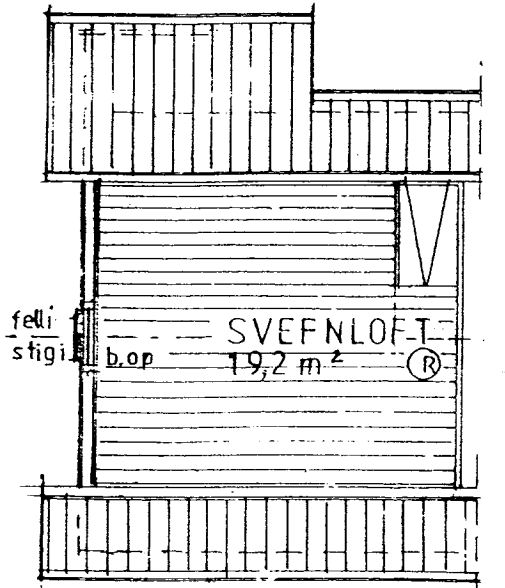

GRUNNMYND svefnloft

PRASTARHÓLAR 20, BÚRFELL
Grafnings og Grímsneshreppi

Teikn.: grunnmynd, útlit, snið, afstaða Dags.: 15. 10. 2006

Arkitekt: Björn J. Emilsson (280534-4639)
>nicobje@hotmail.com< gsm 698 9410

Unn þ fyrir,
MENN
Hamraborg 1-3
200 Kópavogur
Íceland