

AUSTUR

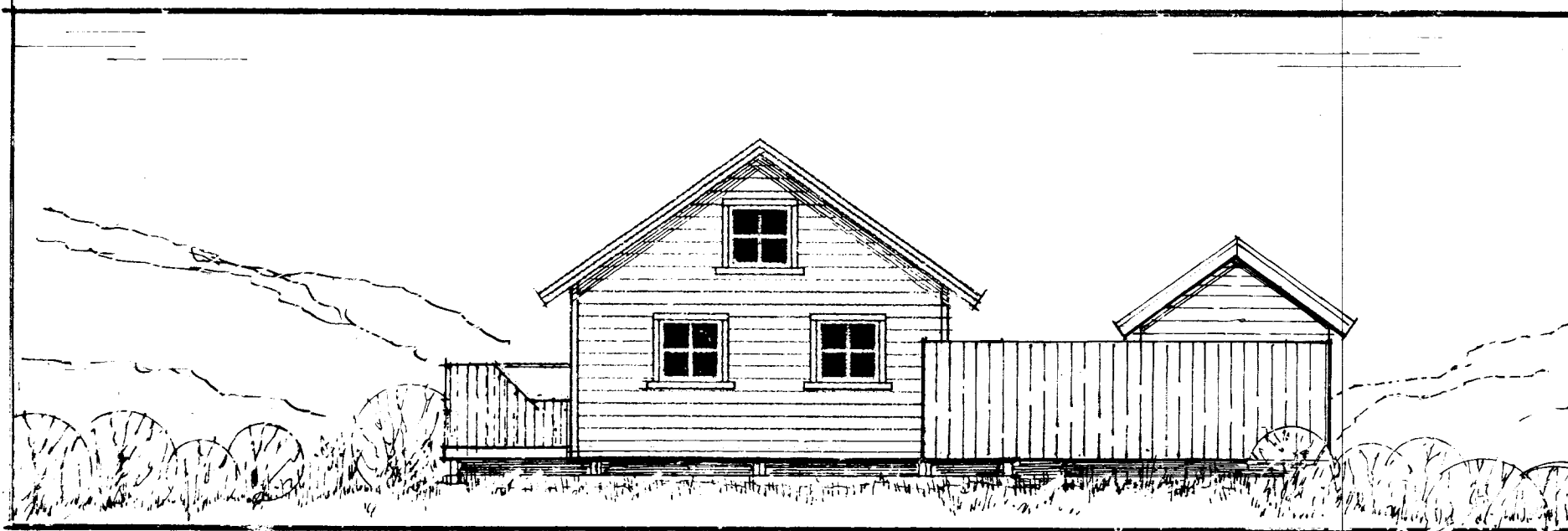

NORÐUR

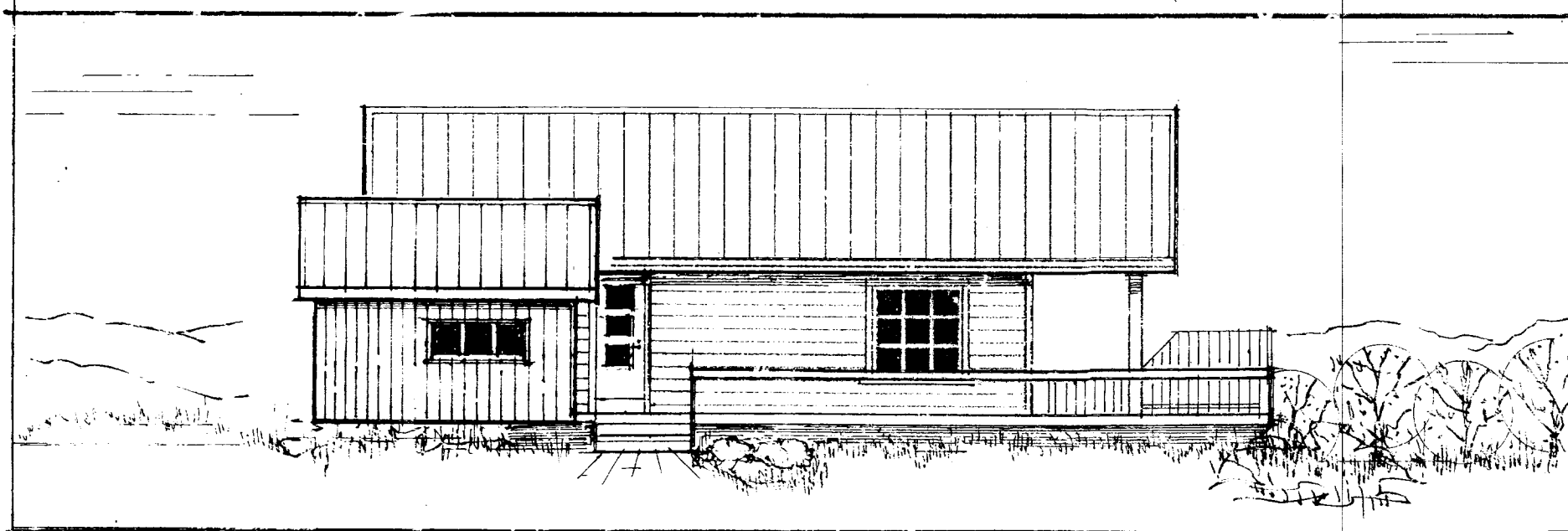

VESTUR

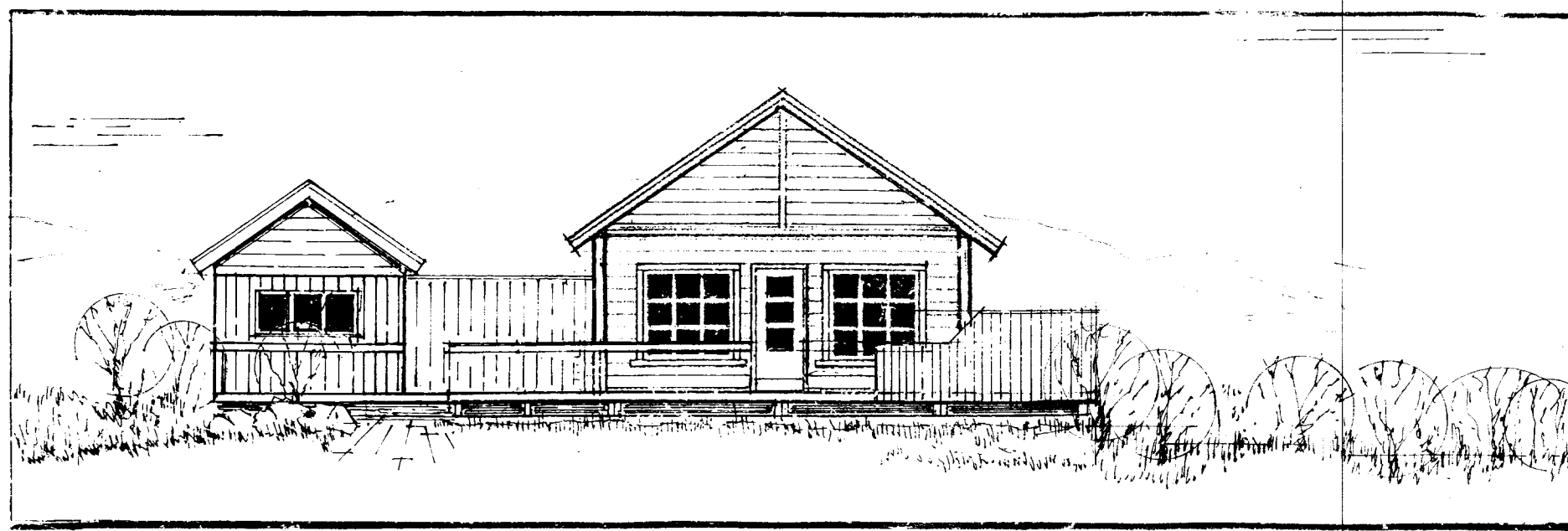

SUÐUR

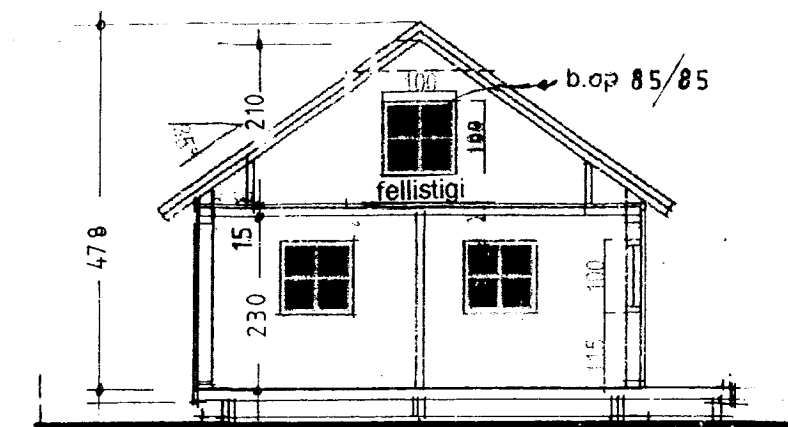

SNID A-A

BYGGINGARLÝSING:

GÓLF:

Dregarar eru 50x200 mm, ofan á steyptum undirsköðum.
Gólfbitar eru 50x150 mm c/c 600 mm, klætt með 22 mm gólfplötum.
Einangrun í gólf er 125 mm steinull.

VEGGIR:

Timburgrind útvægja er 48x148 mm.
Útvæggir eru klæddir að utan með 22 mm nótuðum paneli,
en að innan með 12 mm spónaplötum.
Einangrun í veggjum er 125 mm steinull.

ÞAK:

Sperur eru 50x200 mm með 50x100 mm logböndum.
Klætt er ofan á sperur með 25 mm borðklæðingum og ofan á
borðklæðinguna kemur þakþétt.
Þakið er síðan klætt með þakstáli.
Klætt er neðan í sperur með 12 mm paneli.
Einangrun í þaki er 180 mm steinull.

POTTUR:

Heitur pottur stendur 62 sm yfir gólf á vernd og verður með læsanlegu loki

GRUNNMYND svefnloft

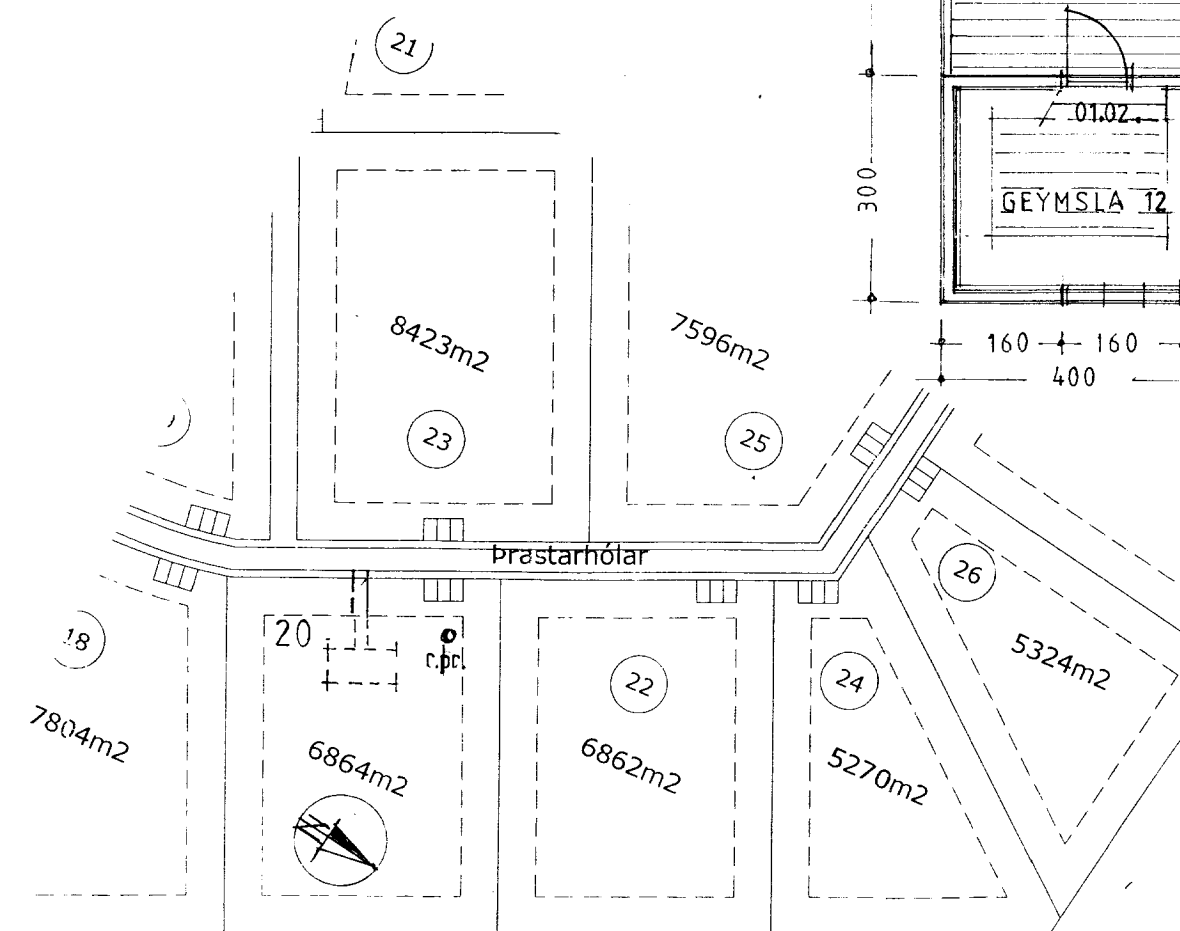
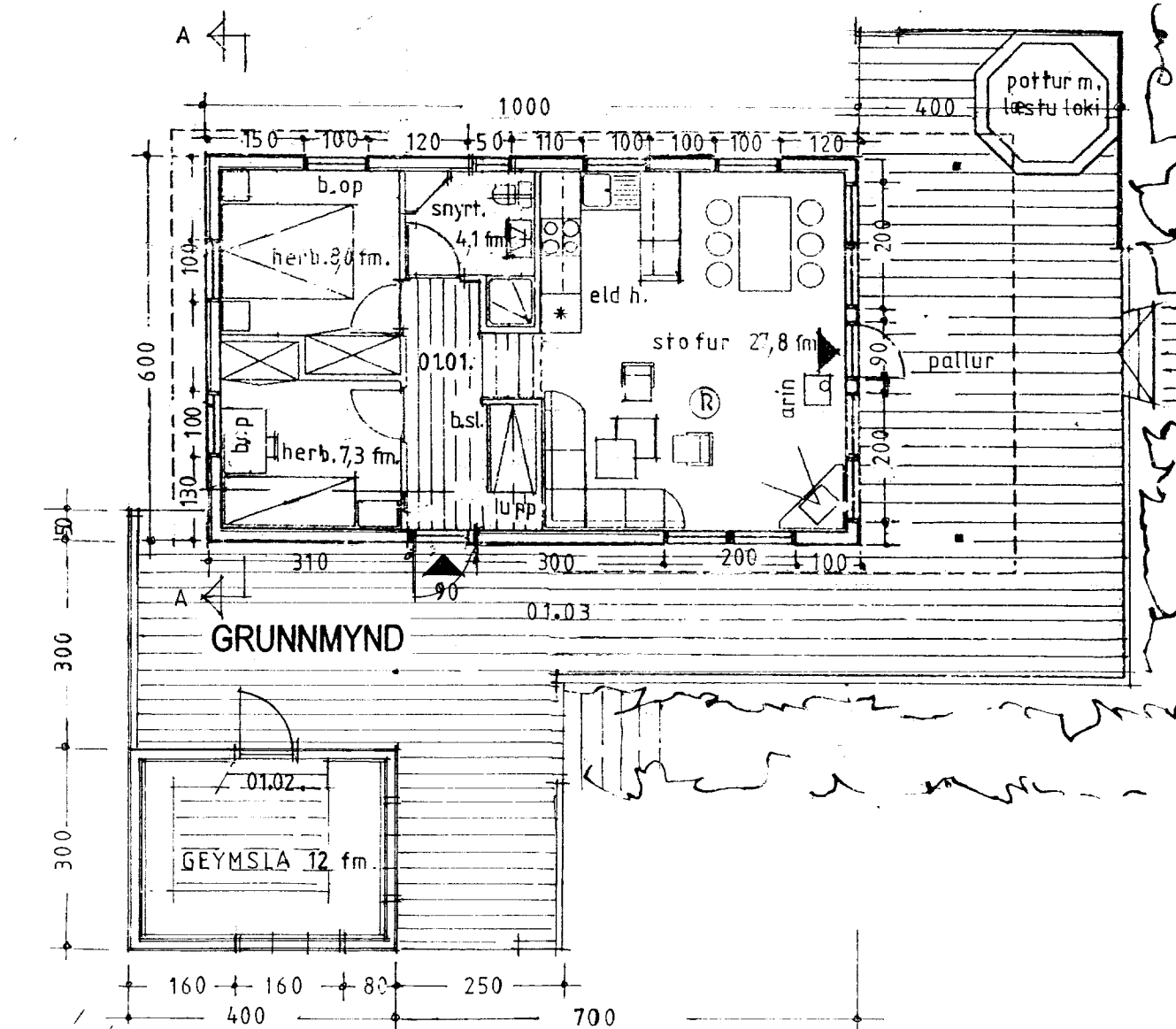
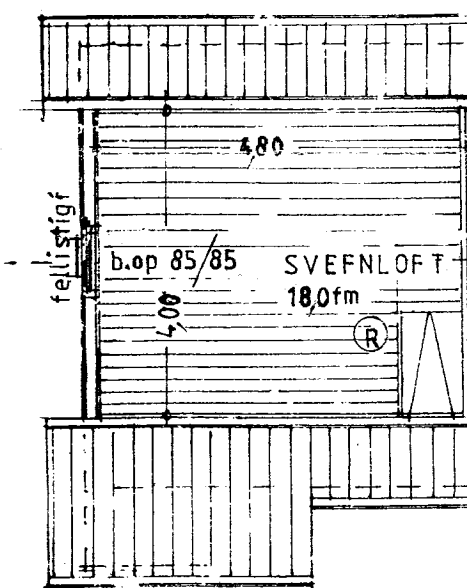

AFSTAÐA

PRASTARHÓLAR 20, BÚRFELL
Grafnings og Grímsneshreppi

Teikn.: grunnmynd, útlit, snið, afstaða Dags.: 15. 10. 2006

Arkitekt: Björn J. Emilsson (280534-4638)
>nicobje@hotmail.com< gsm 698 9410

Unnið fyrir: **MENN**
Hármaborg 1-3
200 Kópavogur
Íceland