

Samþykkt

27 MAÍ 2008

Allysi Björnsdóttir
Byggingarfulltrúi uppveita Ámessýslu

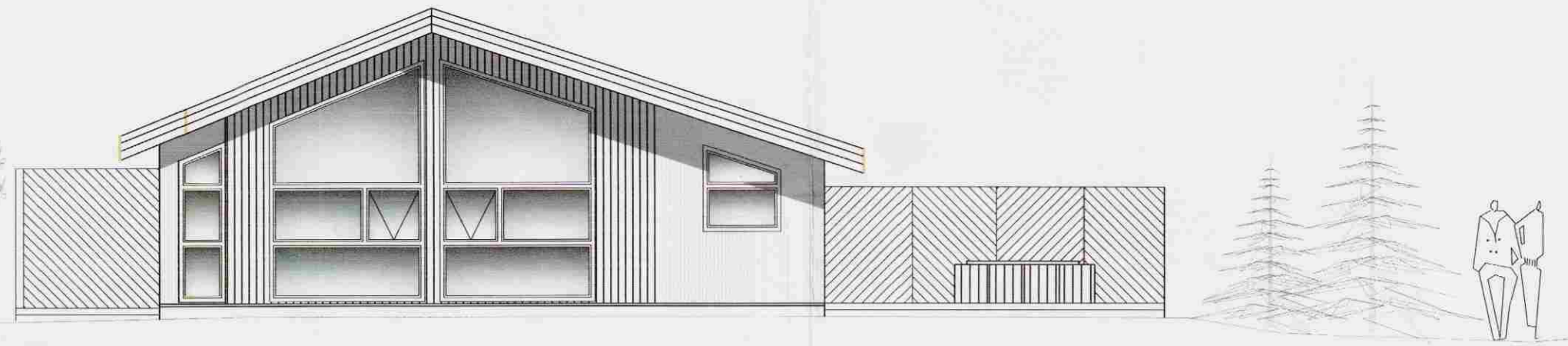

Norður

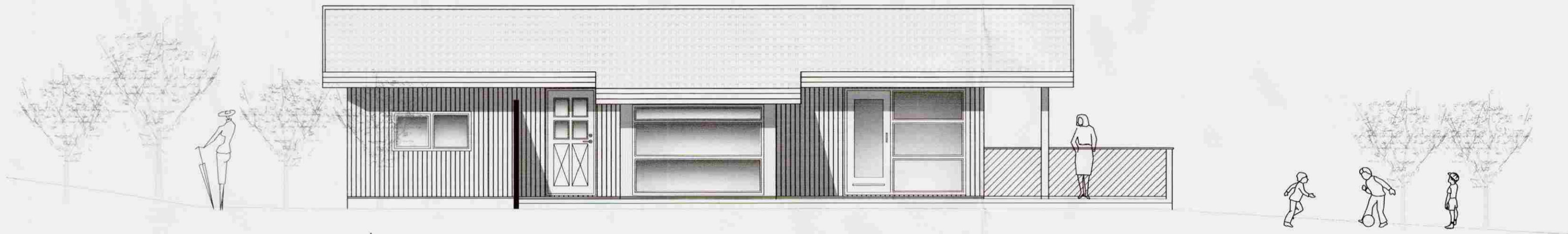

Austur

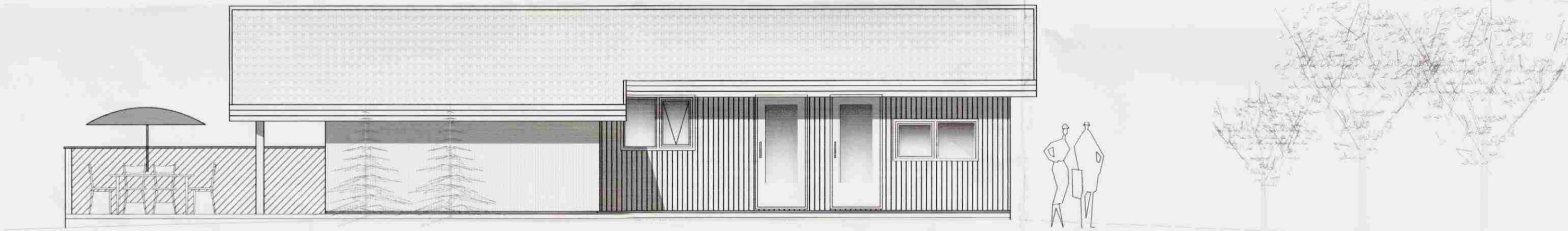

Vestur

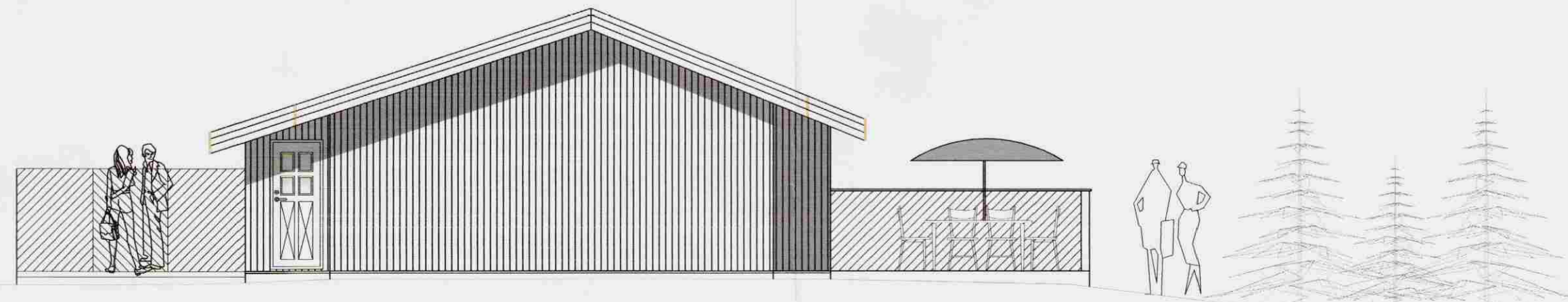

Suður

Almennar skýringar:

Efni og gerð:

Sökkjar og plata eru úr járnþentri steinsteypu. Veggir, og þak eru úr timbri. Þakið er borðaklætt og þar ofan á kemur þakdúk og bárujárn (aluzink) eða samb. Veggir eru klæddir að utan með timburklæðningu og báraðri málmklæðningu. Lagnir eru lagðar í lagnagrindur innan á vegg og í gólf. Hitagjafi hússins er gólfhitu lagður í flotsteypu. Handslökkvitæki staðsetjst í samráði við slökkviliðsstjóra. Reykskynjarar eru samtengdir. Allar hurðir (hurðarflekar) eru 800 mm að breidd, nema aðalinngangshurð og hurð inn úr anddyri sem eru 900 mm að lármarki.

Gólfkóti ákvarðast í samráði við byggingarfulltrúa og útsetning og afstaða einnig.

Annað:

Einstakir byggingahlutar skulu uppfylla eftirfarandi U-gildi:

Byggingarhluti	W/m ² K
Útveggir	0,40 (150 mm steinull)
Þak	0,20 (200 mm þakull)
Gólf	0,20 (200 mm steinull.)
Gluggar (k-gler)	2,00 (Tvöfalt k-gler)
Hurðir	3,00 (35 mm gegnheil viður)

- Útgangur.
 - Rýmingarleið.
 - [R] Reykskynjari.
 - [LR] Lofttræsting.
 - [HS] Handslökkvitæki
 - [GN] Niðurfall.
 - [GSN] Gegnumstreymisniðurfall.
 - [BO] Björgunarop, stærð gefin á teikningu.
 - ^{00,00}FG Gólfkóti á frágengið gólf. Ath. kótar á teikn. eru ekki raunkótar
 - [Inntök] Inntök fyrir hitaveitu, vatnsveitu, rafmagnsveitu og síma.
- Öll mál eru í millimetrum, nema annað sé tekið fram.

A			
Br:	Hverju breytt:	Dags:	Kvittun:
Þórufell 6 801 Selfoss (dreifbýli)			Teikn nr: 101
Aðalteikningar Útlit			Frumstærð: A2
Dags:	27.05.2008	Mkv:	1:75
Hann:	ÓRE		
Samþ:	<i>Allysi Björnsdóttir</i>	140181-4639	V.nr08 036
		Teikn.ÓRE/Al	

TGS TEIKNISTOFA
GUÐJÓNS P. SIGFÚSSONAR
AUSTURVEGI 42, 2.HÆÐ,
800 SELFOSSI
S: 482 2805, F: 482 3818
NETFANG: TGS@TGS.IS