

Horngluggi Mkv: 1:10

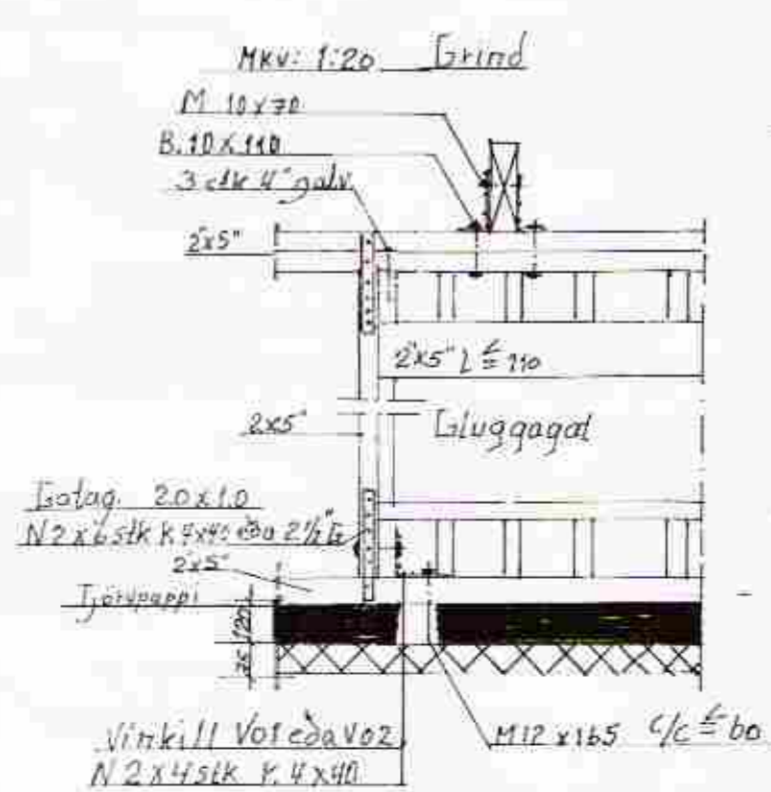

Mkv: 1:20 Frágangur við silu

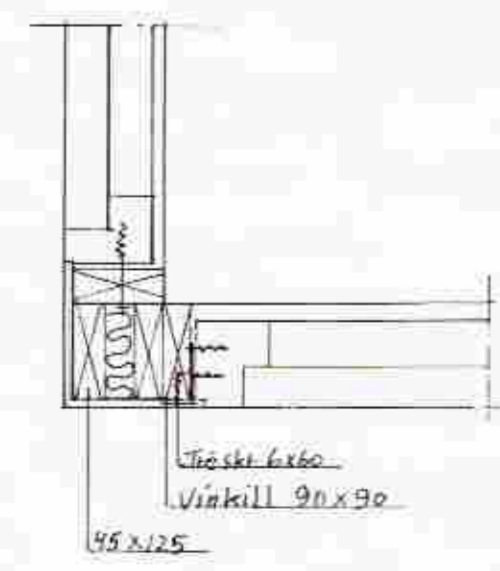
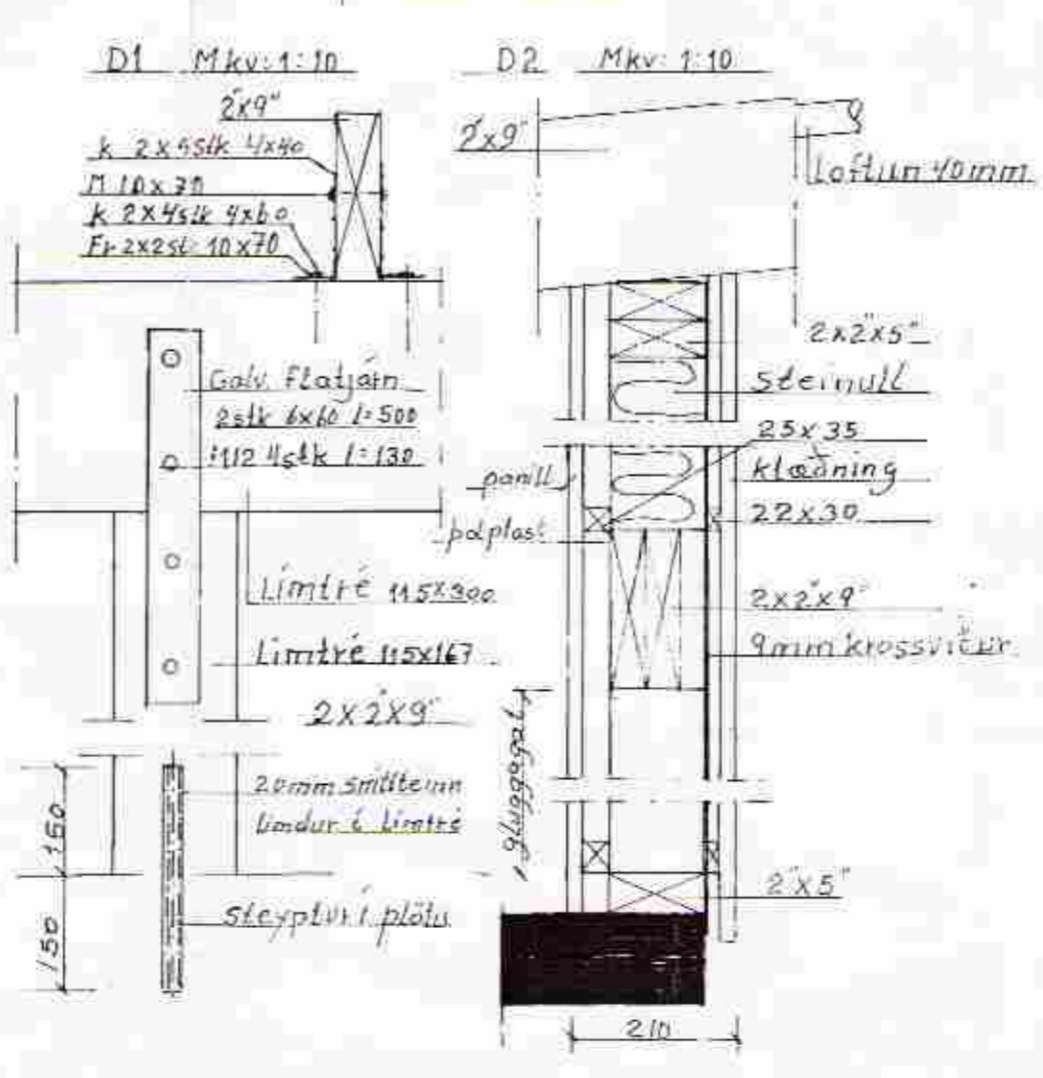
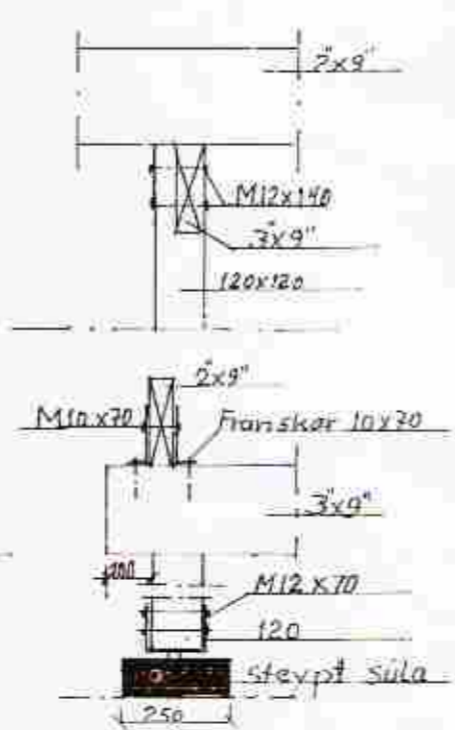

Byggingarlýsing

Bolnplata er 12cm staðsteypt á undirstöðum sem eru á þjöppuðum púða. Járnbending plötu k10 c/c25 eða bendinet k131. Í plötu er lagt 20mm pex fyrir gólf geysla. Undir plötu er 75mm Plasteinangrun. Burðargrind hússins er 48x125mm og sperrur 48x225 limtré samkv. teikningu. Þaksperrur klæddar með 25x150mm borðum. Í hverju sperrubili er 40mm loftunarrör. Á þaki verður torf eða þarvörum. Einangrun í þaki 56x200mm steinull. Einangrun í veggjum 125mm steinull. Þaksperrur yfir verönd klæddar með ylplasti eða látnar standa berar. Útiklæðning er 21x120mm B gagnvarin standandi klæðning. Veggir og loft innandyrna eru ýmist klæddir með panel eða gífsi.

Sumarhús við Tjarnholtsmýri 15 í landi Bjarnastaða 1. Grimsnes og Grafningshreppi.
Landnúmer: 201051
Byggingarnefndarteikningar grunnmynd útlitsmyndir og snið.
Teikn. 1/1
Dagsetning 20. Janúar 2005

Nikulás Indriáson
Grétar Indriáson
kt: 2507554579
Nikulás Indriáson
Nikulás Úlfar Mátsson Arkitekt
Kl. 0812565009