

Saup. 16.09.2002
 Blás Árnason
 Byggingarfræðingur sem gr. 109.

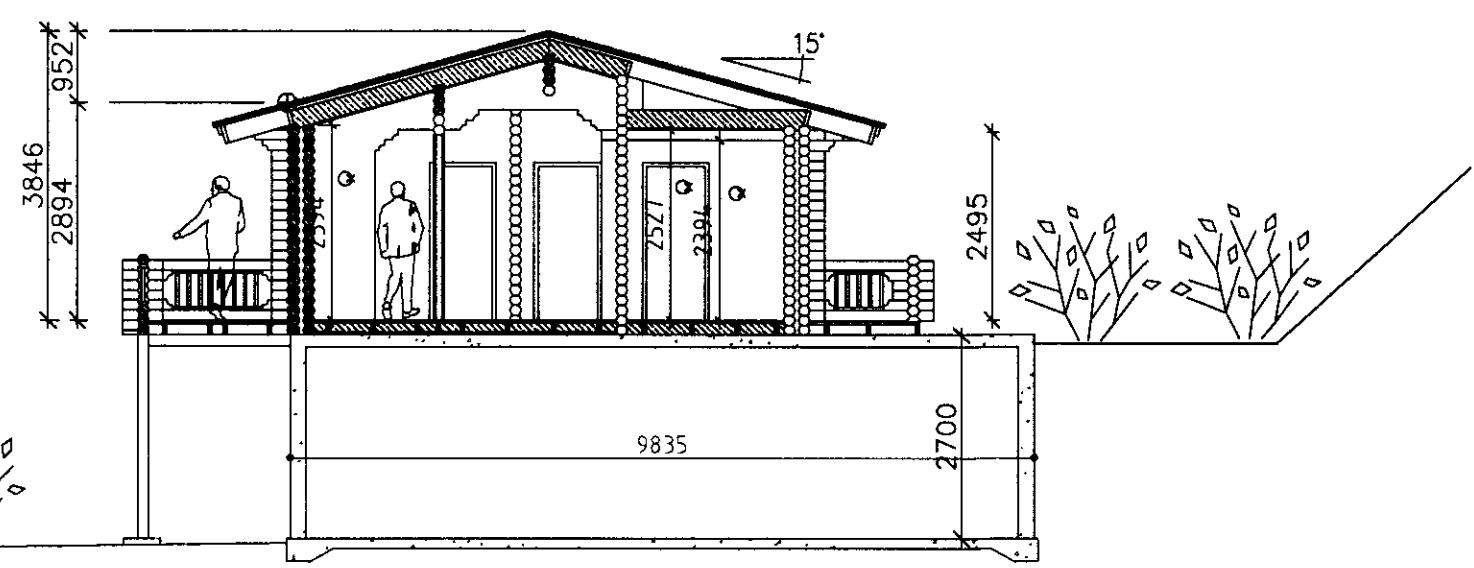

Snið A - A

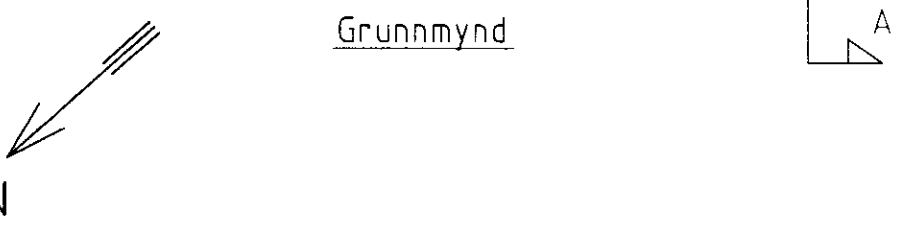
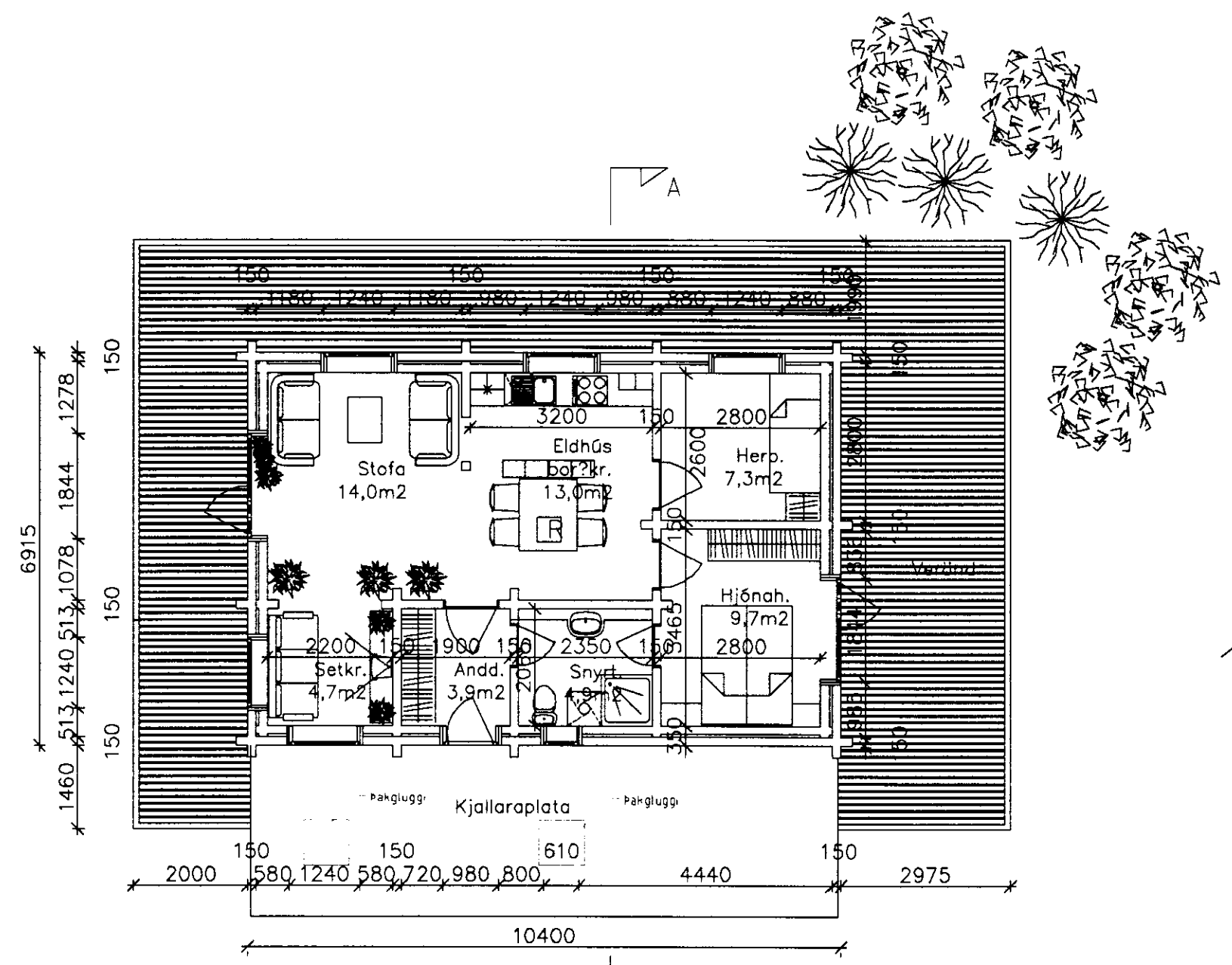

Suð-austur



Norð-austur

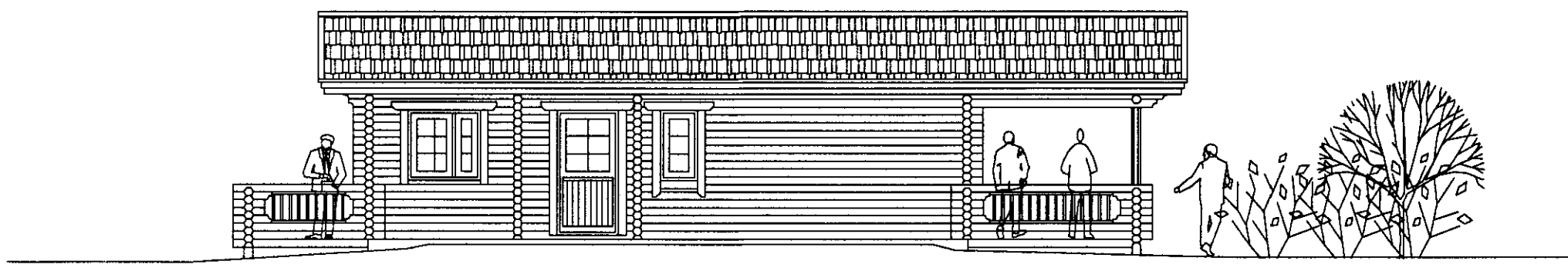

Norð-vestur

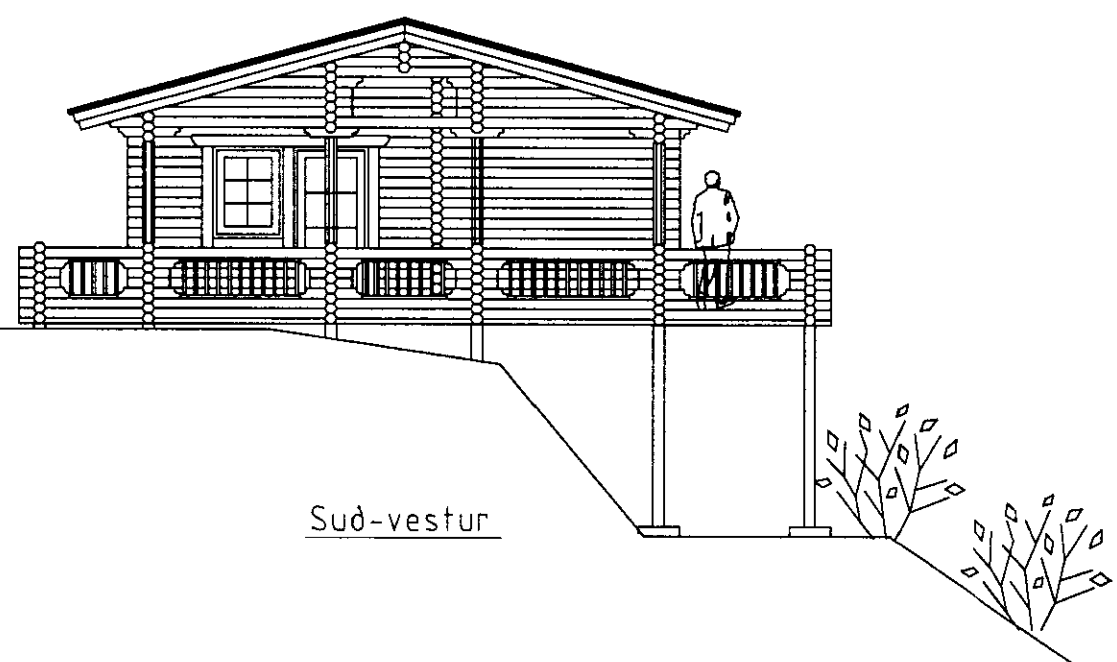

Suð-vestur

Stutt byggingarlýsing:
 Húsið verður bjálkahús frá RPM í Eistlandi, innflytjandi L.M.Jóhannsson ehf. Dórgötu 24, 101 Reykjavík.
 Húsið verður reist á steiptan geymslukjallara sem að mestu verður í jörðu á þrjá vegu.
 Utan á húsinu verða timbursvalir á þrjá vegu.

Stærð húss: 72,0 m² 253,5 m³
 Stærð kjallara: 101,2 m² 273,2 m³

BYGGINGAÞJÓNUSTA BÆNDASAMTAKA ÍSLANDS BÆNDAHÖLLINNI, HAGATORGI, REYKJAVÍK sími: 5630300	Verk nr: Blað nr: af
Tjarnarlaut 11 í Nesjaskógi, Grafningi Sumarhús Ólafíu Halldórsdóttur og Þorsteins Krøyer	Dags. 27.06.2002 Breytt
	Mkv. 1 : 100
	Hannað: M.S. Teiknað: M.S.

M.S. / Árnason