

ENDANLEGUR GÓLFKÓTI

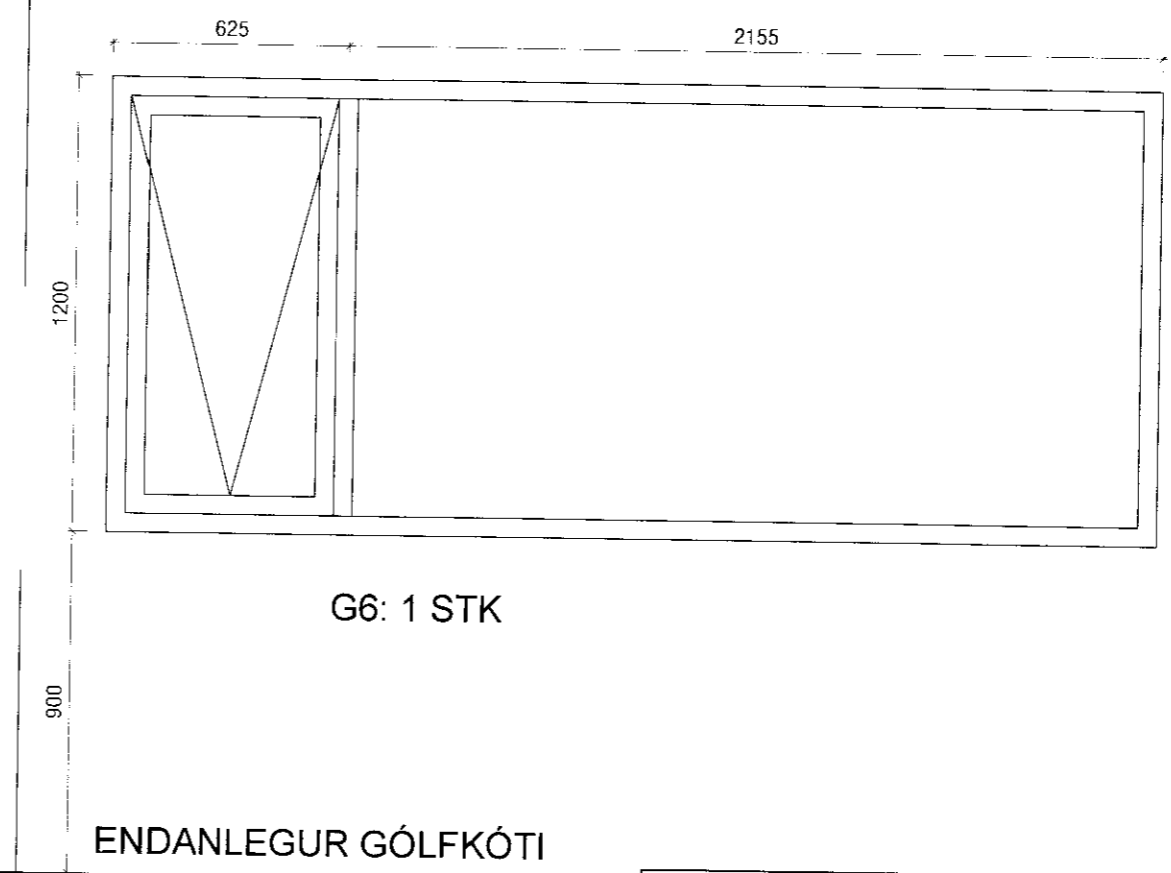
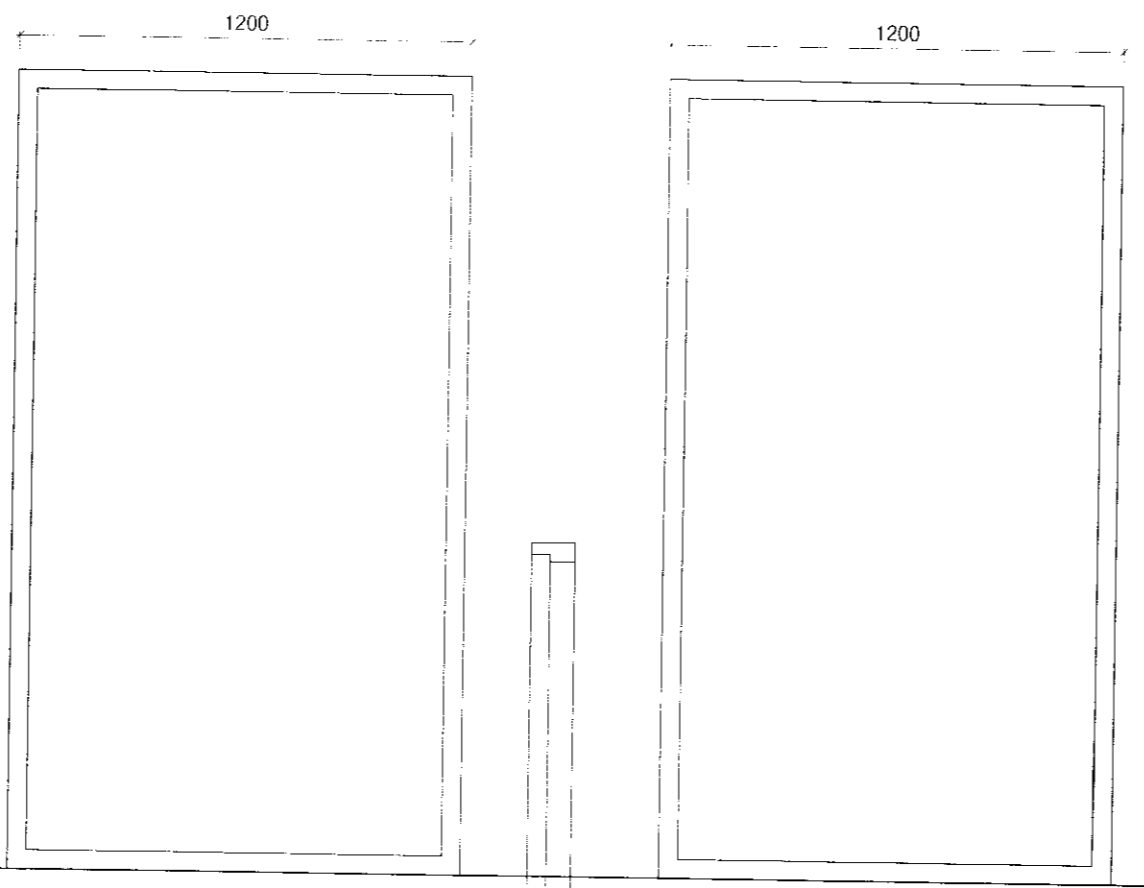
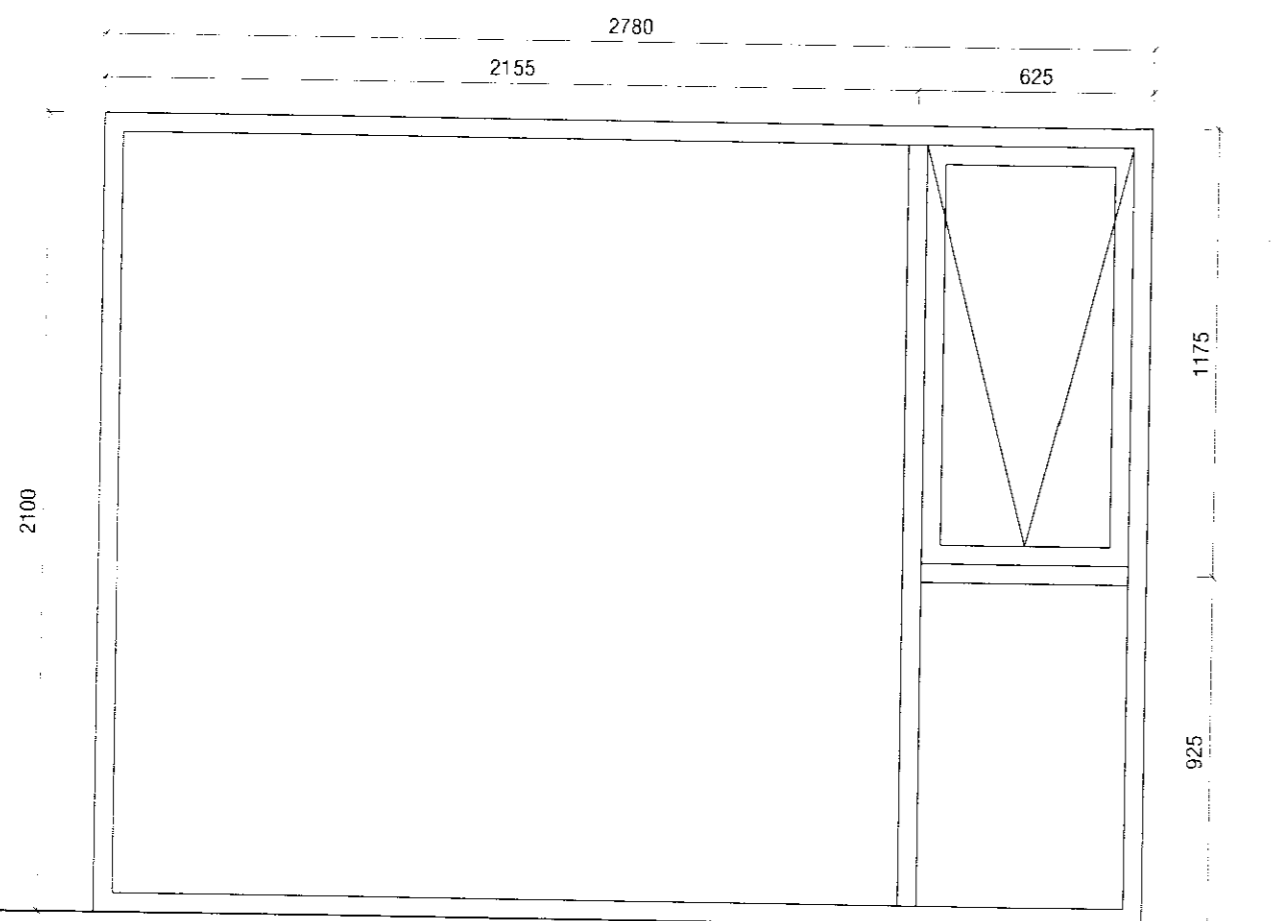

ENDANLEGUR GÓLFKÓTI

G4: 2 STK / PAR AF 1 STK SPEGILMYND

G5: 1 STK/HORNLUGGI

ATH

ALLAR MÁLSETNINGAR GLUGGA OG HURÐA MÆLIST Á STAÐNUM ÁÐUR EN SMÍÐI HEFST. GATMÁL Í VEGG ERU 20 MM (2*10) STÆRRI EN KARM MÁL GLUGGA, BÆÐI HÆÐ OG BREIDD.

Burðargeta glugga skal vera í samræmi við 128 gr. byggingarreglugerðar, það er að segja hámarks svignun sé minni en L/300 þó aldrei meiri en 8 mm. Mesti vindþrýstingur á glugga er qv*1,0 og mesta sog á glugga er qv*1,1. Grunnildir vindálags qv er uppgæfið á teikningu B-01.

mansard teiknistofa ehf

Hraunbrún 30 - 220 Hafnarfirði
 Kt.: 570394-2079 - mansard@hotmail.com

Verkefni: **TJARNARLAUT 17 - GRAFNINGI**

Efni: **SÉRTEIKNING**
GLUGGATEIKNING

Verknúmer: A-10-08-02	Mkv.: 1:20	A2
Teikn. nr.: S-007	Dags.: 24.09.10	
Hannað: JHH	Teiknað: JHH	

Jón Hrafn Hlökkversson byggingafræðingur
 Kt.: 260662-6519 - s: 862-7102

Samþykkt: