

Samp. 31.08.2004

Hanna Leina

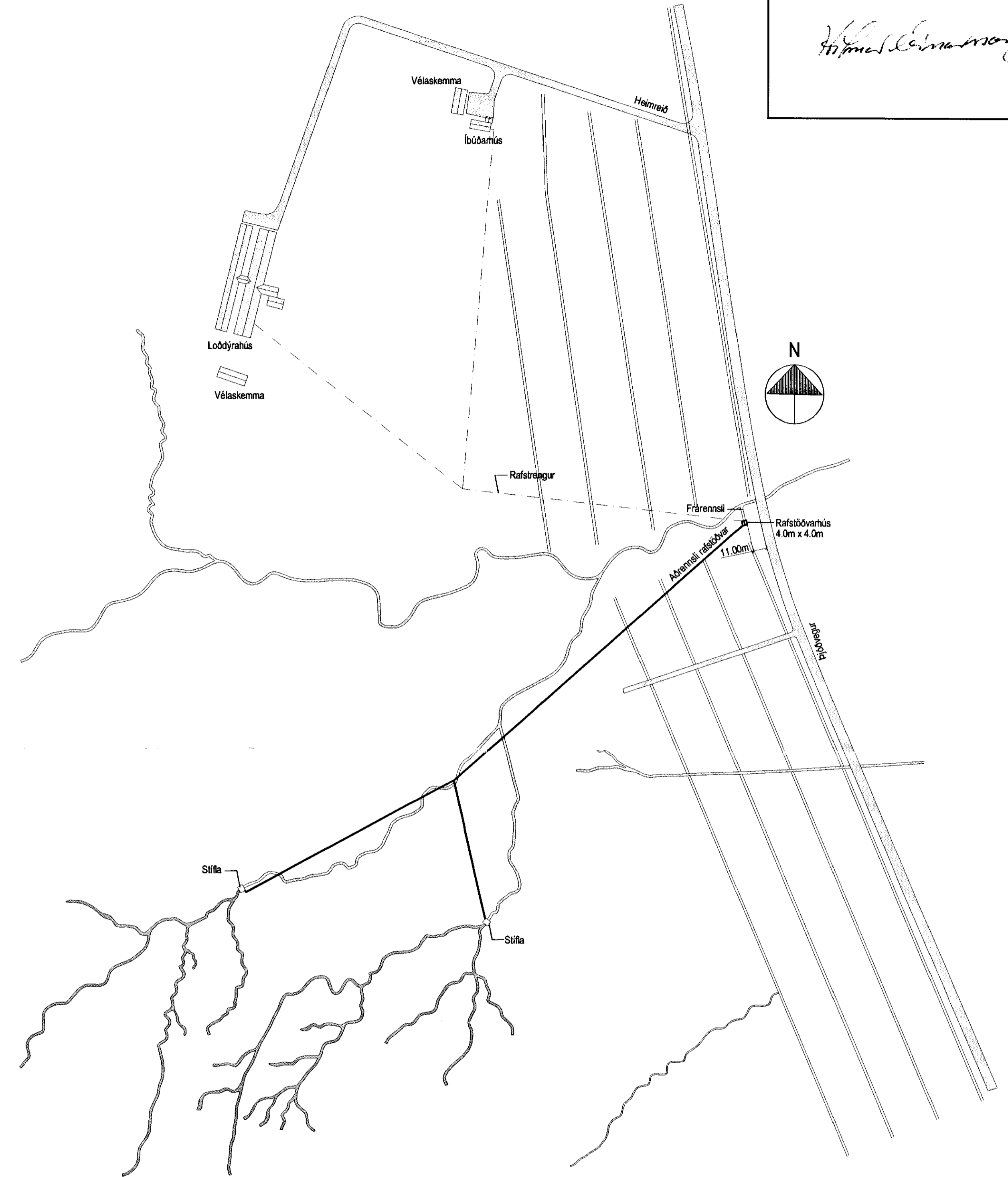

Yfirlitsmynd 1 : 50.000



Afstöðumynd 1 : 2.500

Teikningar rafstöðvarhúss

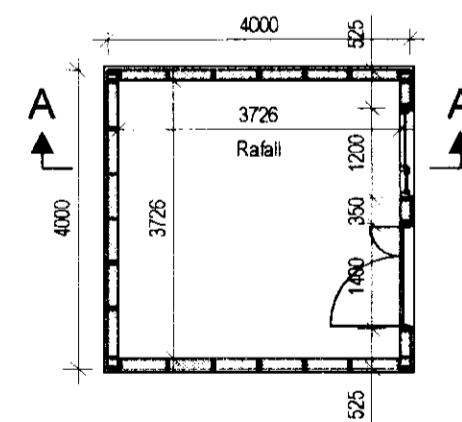

Grunnmynd 1 : 100

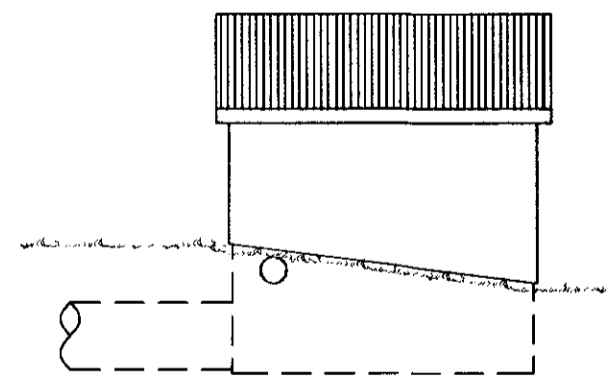

Útlit í vestur 1 : 100

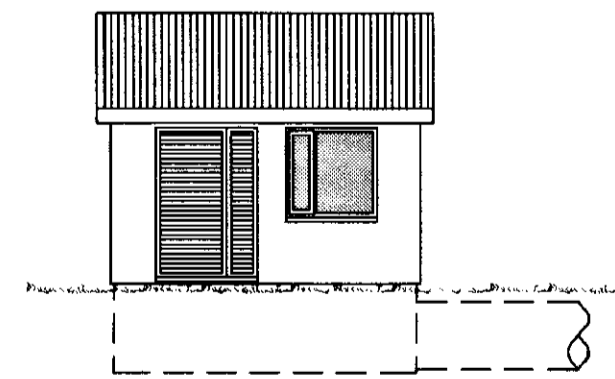

Útlit í austur 1 : 100

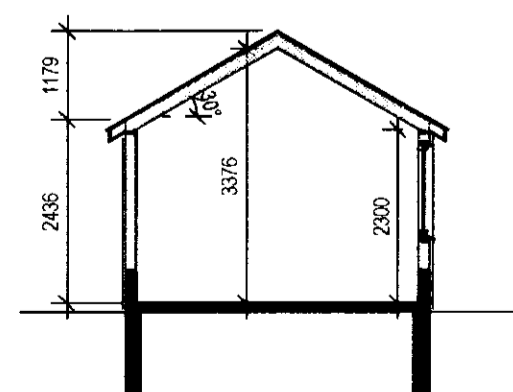

Snið A 1 : 100

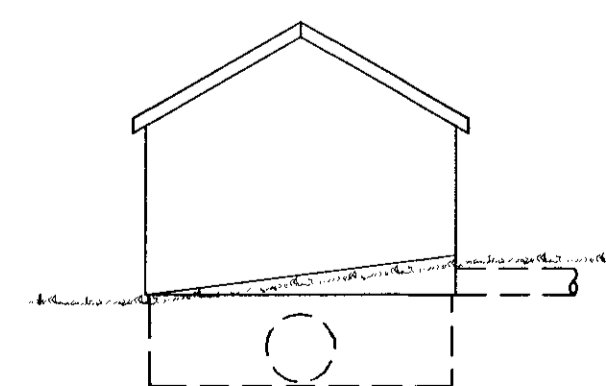

Útlit í norður 1 : 100

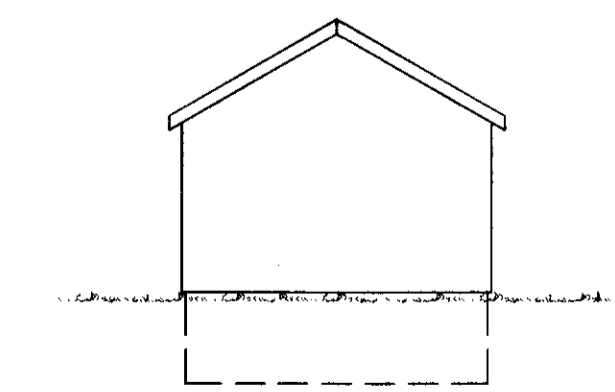

Útlit í suður 1 : 100

Stutt byggingarlýsing:

Burðervirki hússins er trégrind, veggir klæddir með krossvöli, þar utan á vindpeppi, lektur og litáð búrústál. Í þeki eru sperrur, lektur ofan á þeim og þar ofan á pappi lagður á borða og yst búrústál. Einangrun vegga 100 mm steinull, loft einangræð með 100 mm steinull.

Í glugga er tvöfalt verksmíðugler.  
Úthúró er klædd með rásum krossvöli

Stærð húss: 16,0m<sup>2</sup> og 48,4m<sup>3</sup> brúttó

BYGGINGAÞJÓNUSTA BÆNDASAMTAKA ÍSLANDS	Verk nr: 0860-80
BÆNDAHÖLLINNI, HAGATORGI, REYKJAVÍK sími: 5630300	Blað nr: A1
<b>Torfastaðir 2, Grímsnes- og Grafningshreppi</b>	Mkv: 1:50000 1:1000 1:100
Rafstöðvarhús og stíflur	Dags: 26.08.2004
Yfirlits og afstöðumynd, grunnm. snið og útlit	Breytt:
	Hannað: SB Teiknað: SB