

Samþykkt
 24 JUNÍ 2008
Helgi Guðnason
 Byggingarfulltrúi upplýsinga Ámessýslu

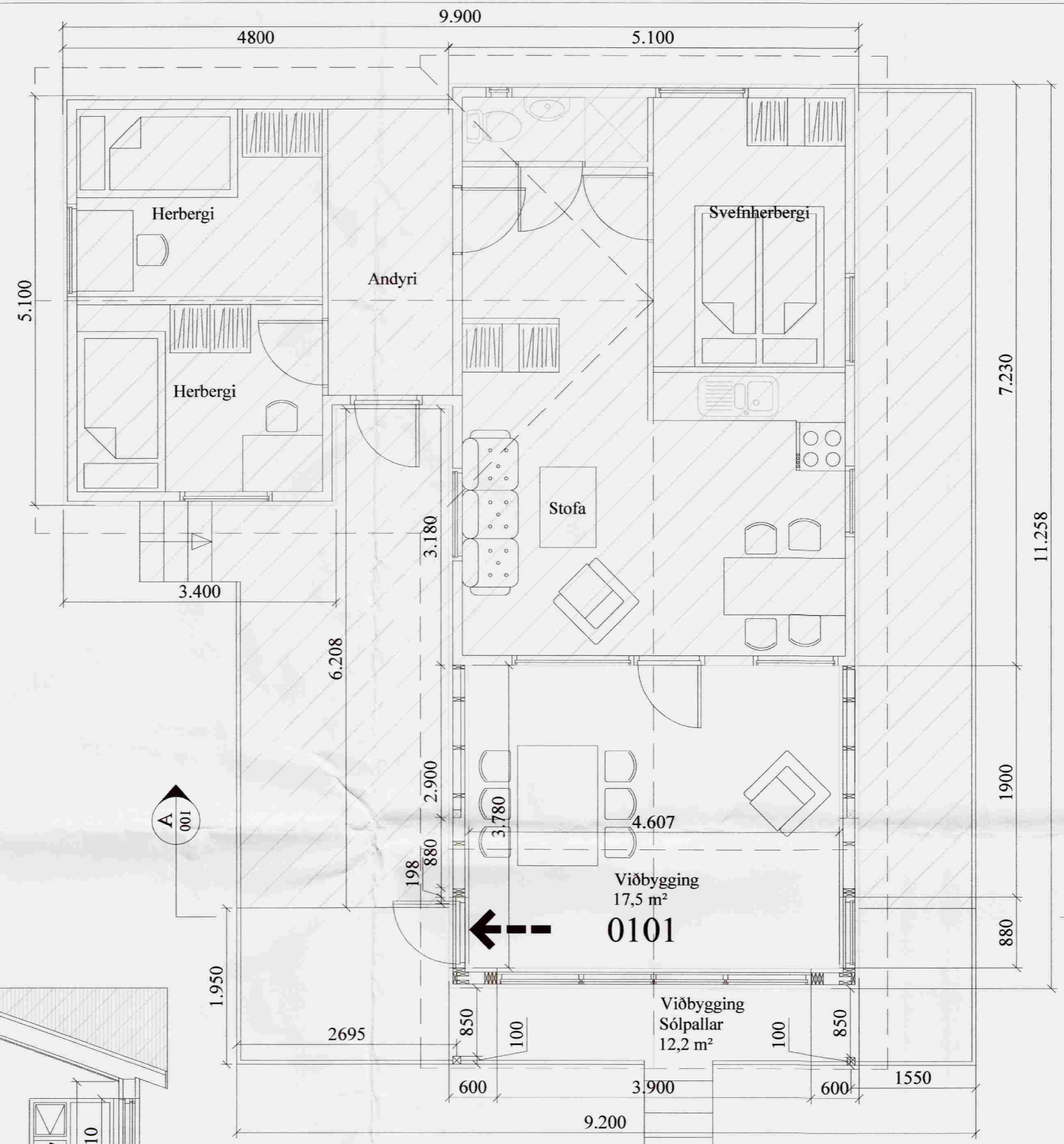

A
 100
Snið
 1:100

Stærðir.
 Flatarmál íbúð: 80,2m²
 Rúmmál íbúðar: 240,1

Almennar skýringar:

Efni og gerð:
 Húsið stendur á steiptum súlum 25 cm í þvermál. Veggir, gólf og þak eru úr timbri. Þakið er borðaklætt og þar ofan á kemur bárujármsklæðning. Veggir eru klæddir að utan með timburklæðningu. Klætt er undir timburása gólfs með gufuopnum krossviði og gólf síðan klætt með 22 mm nótuðum spónaplötum. Gólfbitar eru 48x223 / 48x150mm listað undir cc 400. Einangrað með 200 mm einangrun. Handslökkvitæki staðsetjst í samráði við slökkviliðsstjóra.

Annað:

Einstakir byggingahlutar skulu uppfylla eftirfarandi U-gildi:

Byggingarhluti	W/m ² K
Útveggir	0,40 (150 mm steinull)
Þak	0,20 (200 mm þakull)
Gólf	0,20 (200 mm steinull.)
Gluggar (k-gler)	2,00 (Tväfalt k-gler)
Hurðir	3,00 (35 mm gegnheill viður)

- Útgangur
- Rýmingarleið (stærð gefin á teikningu)
- Reykskynjari
- Gegnumstreymisniðurfall
- Gólfkóti í m á frágengið gólf
- Gólfniðurfall
- Inntak fyrir hitaveitu, vatnsveitu, rafmagnsveitu og síma.

Öll mál eru í mm, nema annað sé tekið fram

Br:	Hverju breytt:	Dags:	Kvittun:
Sumarhús í landi Þóroddstaða			Teikn nr:
Grímsneshr. LN:187712			100
Aðalteikningar			Frumstærð:
Deilir, útlit, snið,			A2
Dags:	02.06.08	Mskr:	1:100
Hann:	GÞS	Samþ:	IHO
VGS VERKFRÆÐISTOFA GUÐJÓNS P. SIGFÚSSONAR EHF. AUSTURVEGI 42, 2.HÆÐ, 800 SELFOSS S: 482 2805, F: 482 3818 NETFANG: VGS@VGS.IS			