

**MÓTTÆKI**  
 02.07.2011  
*Ólafur Þorsteinsson*  
 Byggingarfræðingur, Ármessvölu 21

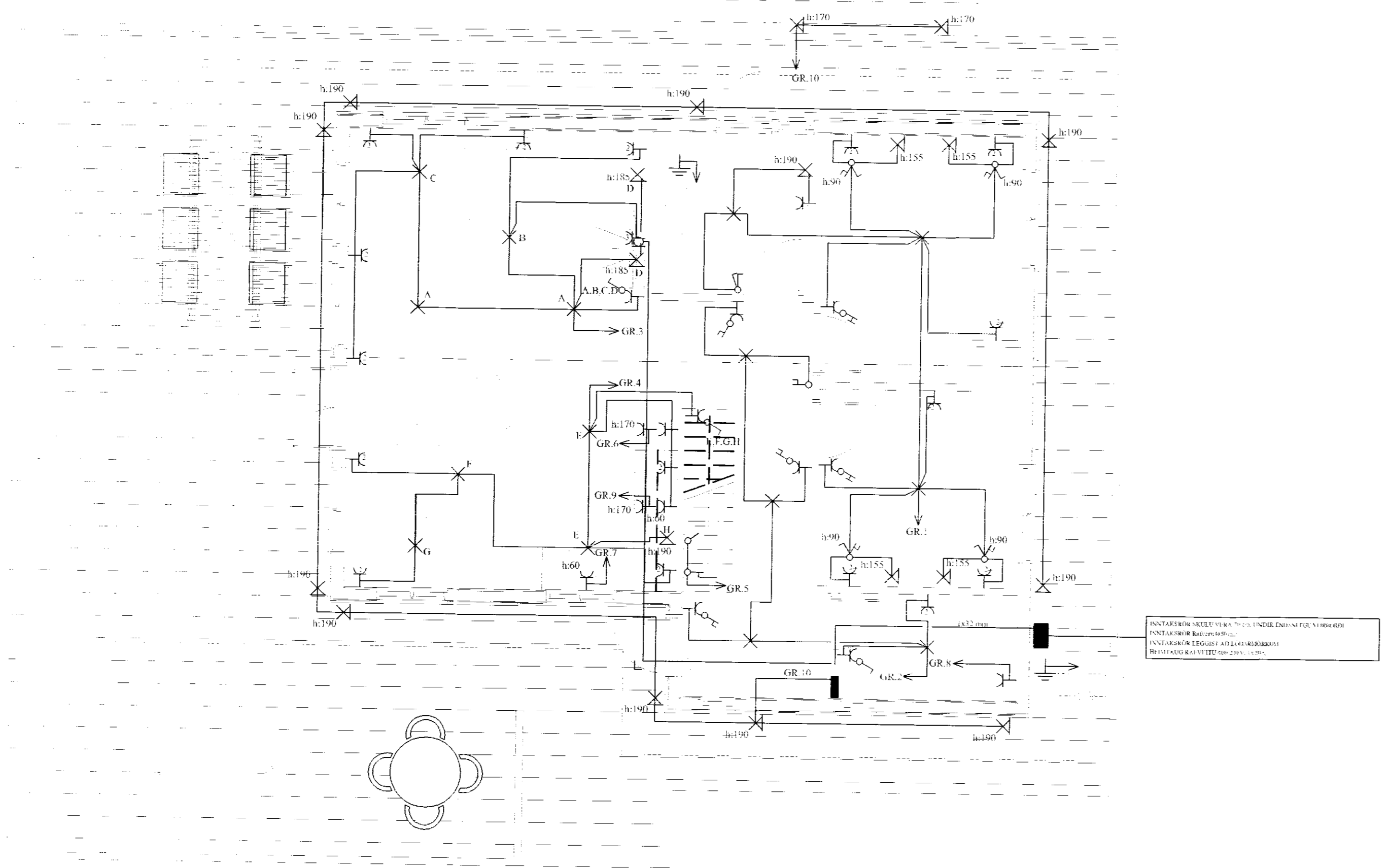

Öll mál sem gefin upp eru í mm.  
 Hæðarmál skulu vera miðuð við fu.  
 Fjarlægðir eru miðuðar við miðju d.  
 Samreka skal staðsetningu rafbúnaðar.  
 Þvottabúnaði við sérteikningar af innir.  
 Allar lagnir og frágangur skal vera fyrirmælum frá rafveitu.

Hæð búnaðar:  
 Tenglar almennt í 200mm  
 Tenglar í bilagrymsku sé 1100mm  
 Tenglar við rofa sé í sömu hæð og i  
 Tenglar fyrir þvottavél, þurrkara og  
 Rofar almennt í 1100mm  
 Rofar við rúm í 900mm  
 Veggjös við rúm 1550mm

Pipur  
 Pipur eru almennt 16mm og vör 1.5  
 3x1,5q plast kapull í utan á liggjan.  
 Spennujöfnun á baðkeri eða sturtur.

Málstraumur  
 Rafbúnaður sé í samræmi við stærð.

Málsetningar  
 Allar málsetningar skulu móbast við byggingarteikningar.

Þetta gildir nema annars sé getið í t.

**GRUNNMYND**

<b>Ómar Þór Baldursson</b> - Löggiltur raflagnahönnuður - Birkigrund 6, 800 Selfoss.		Ómar Þór Baldursson Raflagnahönnuður Kl. 170664-4259 Sími: 662 234 (símanúmer þess)		<b>ÞÓRSSTÍGUR 5, ÁSGARÐSLANDI</b> <b>RAFLAGNIR</b> <b>OG SKÝRINGAR</b>			
Teikn. nr.	Tilvisun á teikningu	Br.	Dags.	Hannað	Teiknað		
				ÓB	ÓB		
Dagsetning	Blað nr.	Mætkvæði	Teikn. nr.				
12.07.2011	1 AF 4	1:500	06-11				