

**SAMPYKKT**  
 12 AUG. 2009  
*Pjetur Kjartansson*  
 Byggingafræðingur / Framkvæmingar- og Flóahæfingur

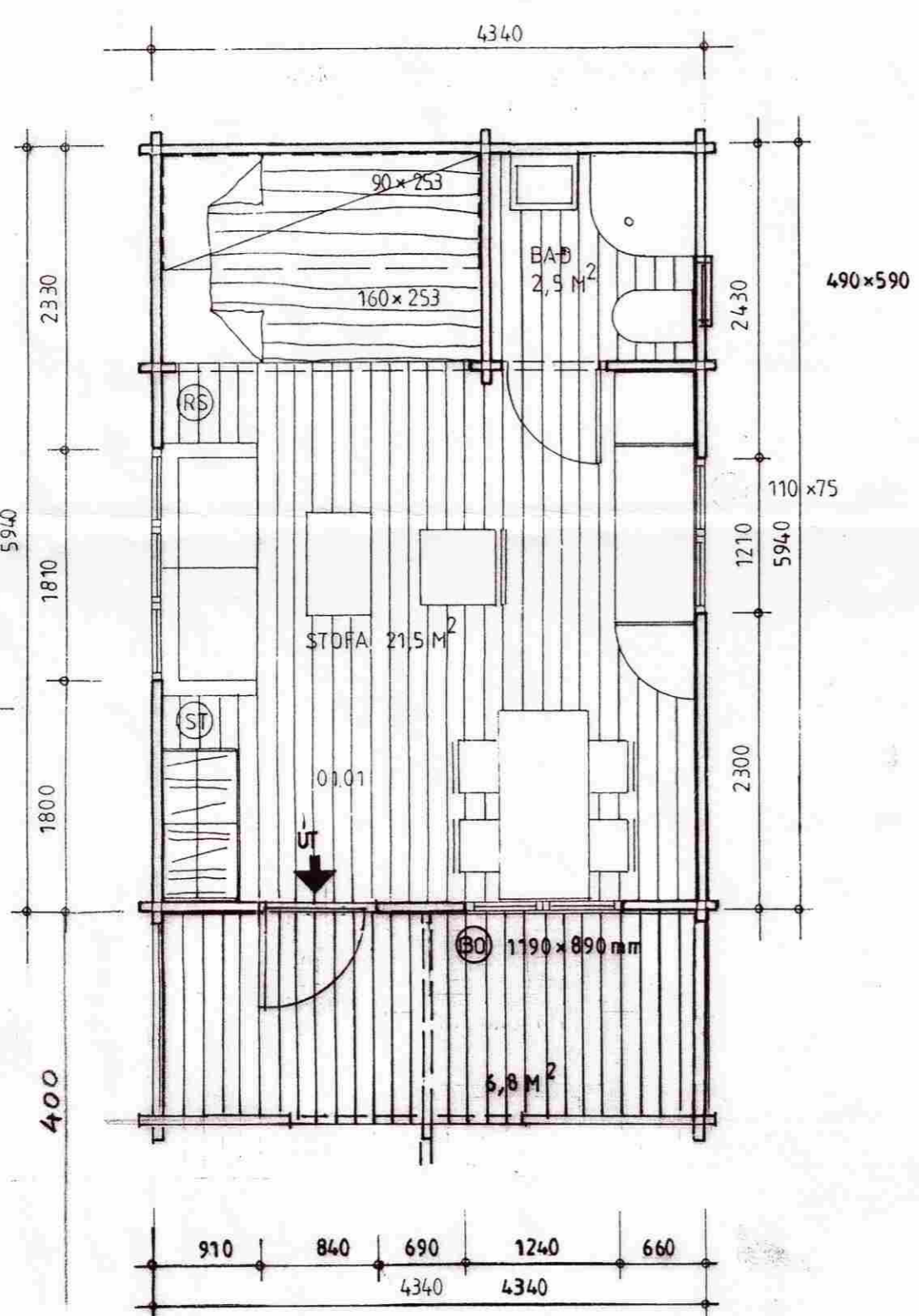
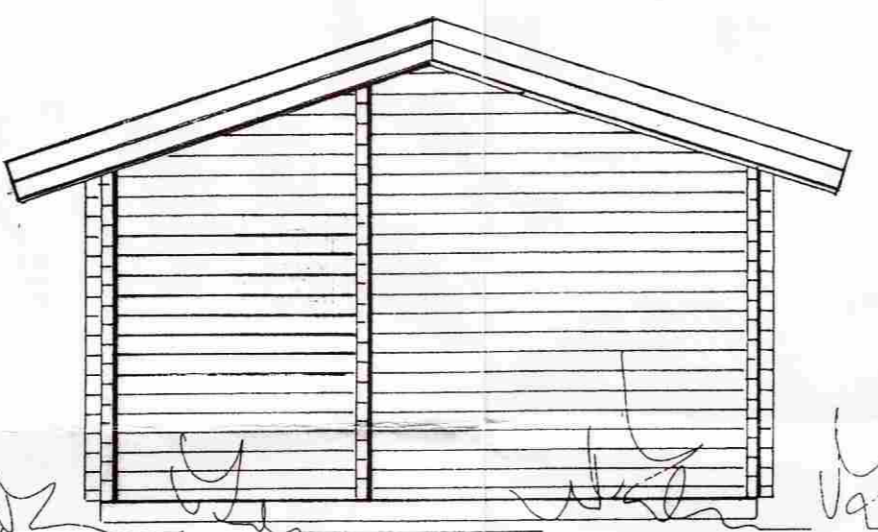
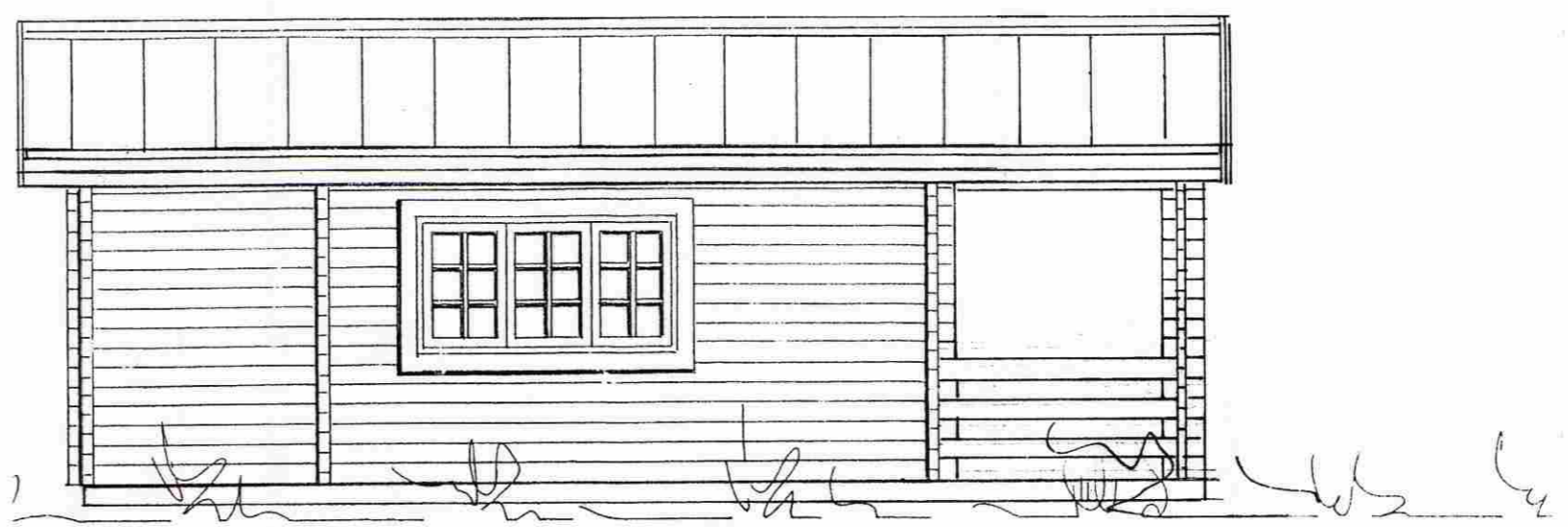
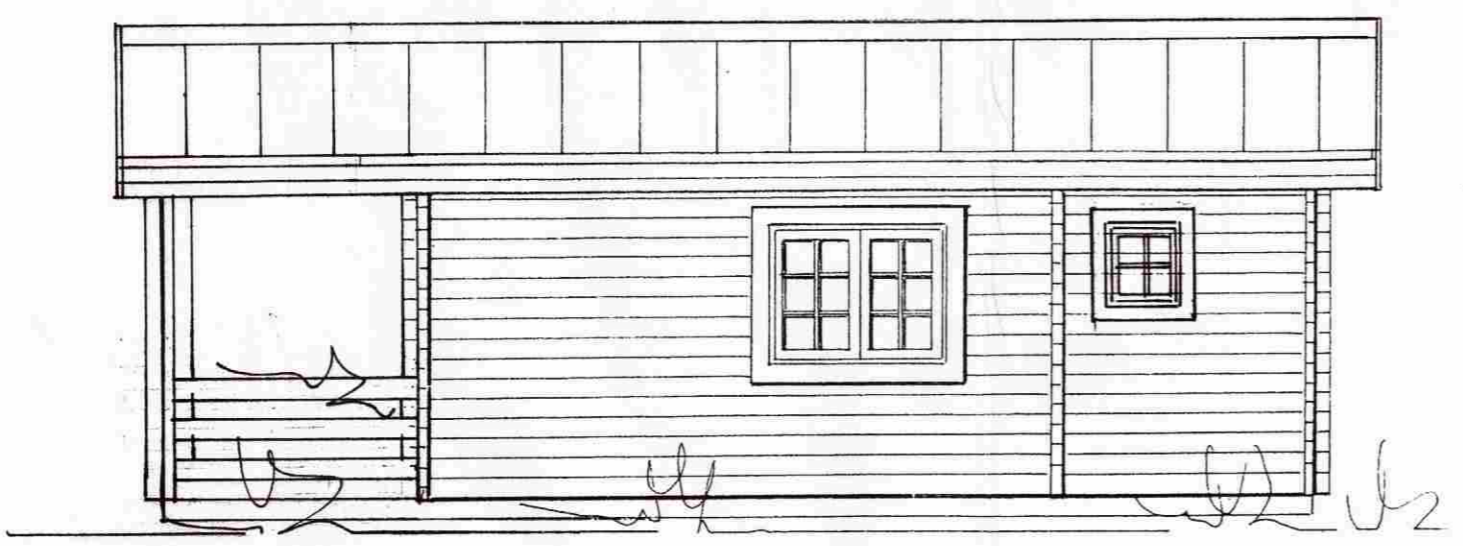
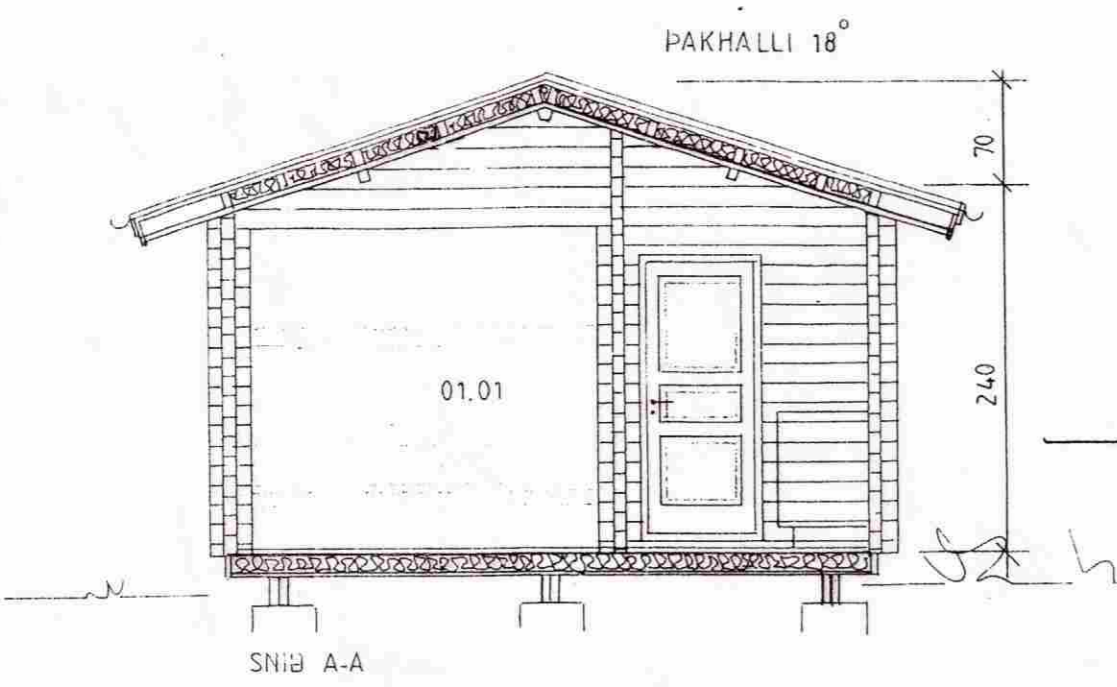

- (BO) = BJÖRGUNARÖP
- (RS) = REYKSKYNJARI
- (ST) = SLÖKKVITÆKI

**25 m<sup>2</sup> Frístundahús Undirhlíð 15**  
 í landi Minna-Mosfells Grimsnes og Grafningshreppi

Grunnmynd, snið og útlit

Eigendur: kt. 230351-3179, og kt. 290848-3509

**ABS**  
 Jóhannes Pétursson  
 Byggingateknifráðingur  
 Kf. 010448-3959  
 S: 567-5107

Hannað:	J.P.	Dagsetning:	20.07.09
Teknað:	J.P.	MKV:	1 : 50
Sampykkt:	<i>[Signature]</i>	Nr. teikningar:	A-1

GESTAHÚS BYGGT ÚR TIMBRI:  
 UNDIRSTÖÐUR TIMBURSTAUFAR DREGARAR 2X48X198MM, GÓLFBITAR 48X148MM  
 EYNAGRUNN 195MM STEINULL, GÓLFKLÆDNING 21MM.  
 ÚTVEGGIR 70X140MM NÓTADIR BJÁLKAR. GLUGGAR ERU ÚR FURU MEÐ TVÖFÖLDU  
 GLERI. ÞAKBITAR 60X140MM, ÞAKKLÆDNING, LEKTUR 48X98MM, 95MM STEINULL  
 ÞAKPAPPI OG BÄRUSTÁL.  
 SJÁ NÁNAR VERKFR.TEIKNINGAR.