

MÓTTEKIÐ

12. AUG. 2009

Byggingafulltrúi uppsv. Árnessýslu og Flóahfr.

Skásagaðir bjálfkar í göflum skrufast saman m. galv. tréskrufum c/c 60 cm. sjá lið 18 á blaði nr. SN1

SNID "1"

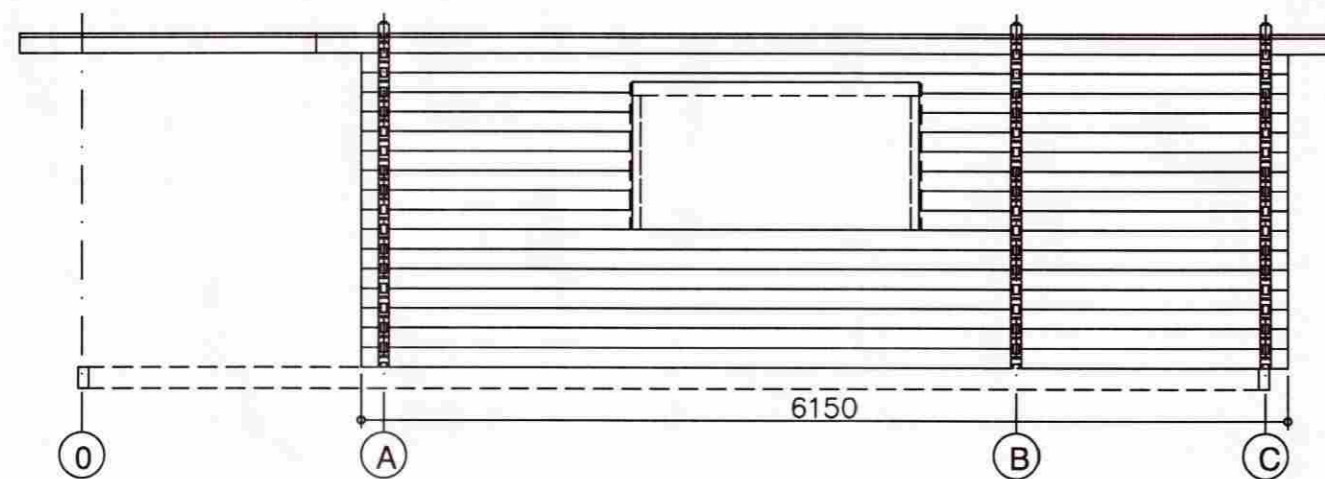

SNID "3"

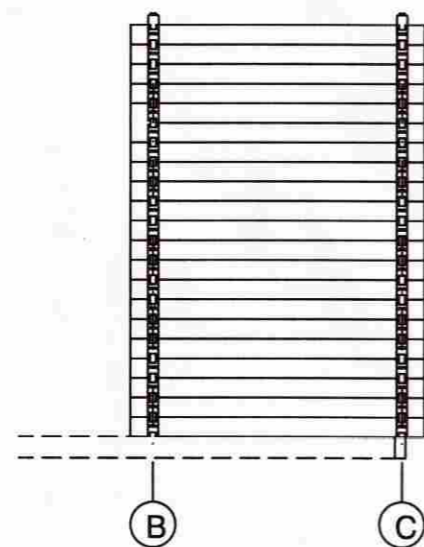

SNID "C"

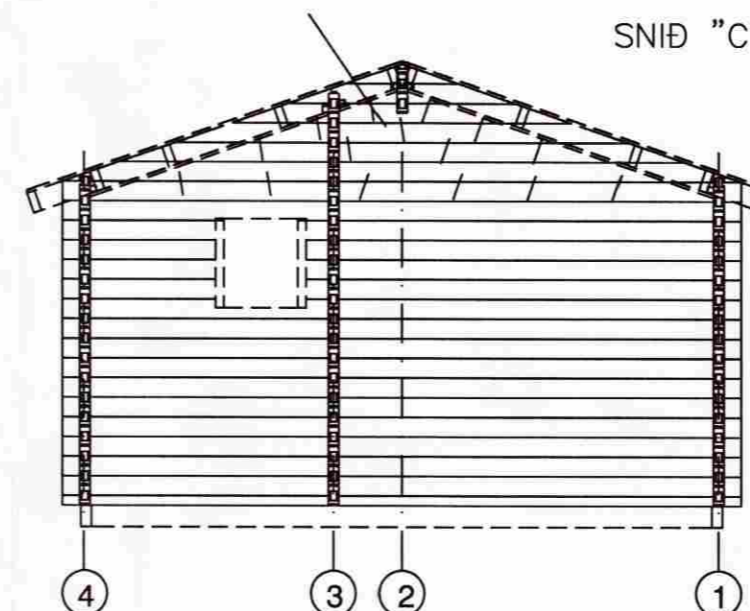

Hliðarmynd gafl festing skásagaðra bjálka

Skásagaðir bjálfkar í göflum skrufast saman m. galv. tréskrufum c/c 60 cm. sjá lið 18 á blaði nr. SN1

SNID "A"

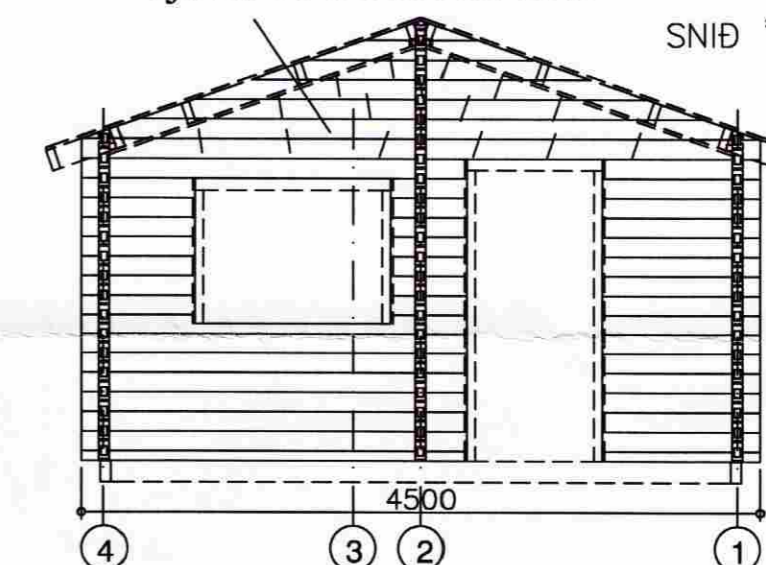

SNID "2"

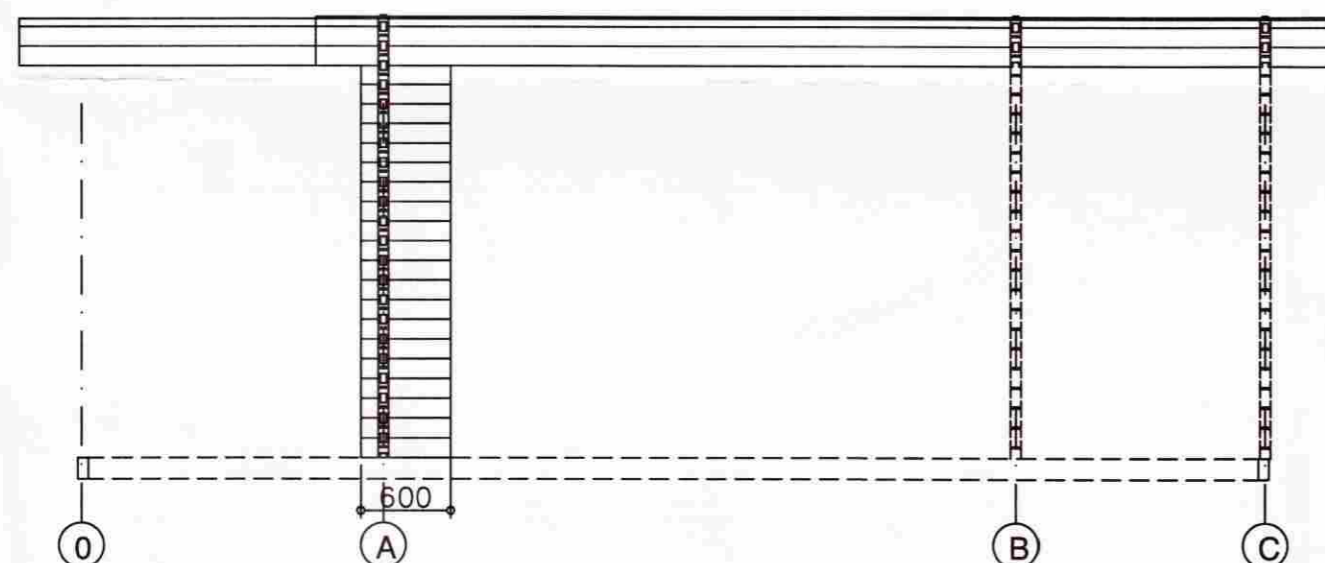

SNID "4"

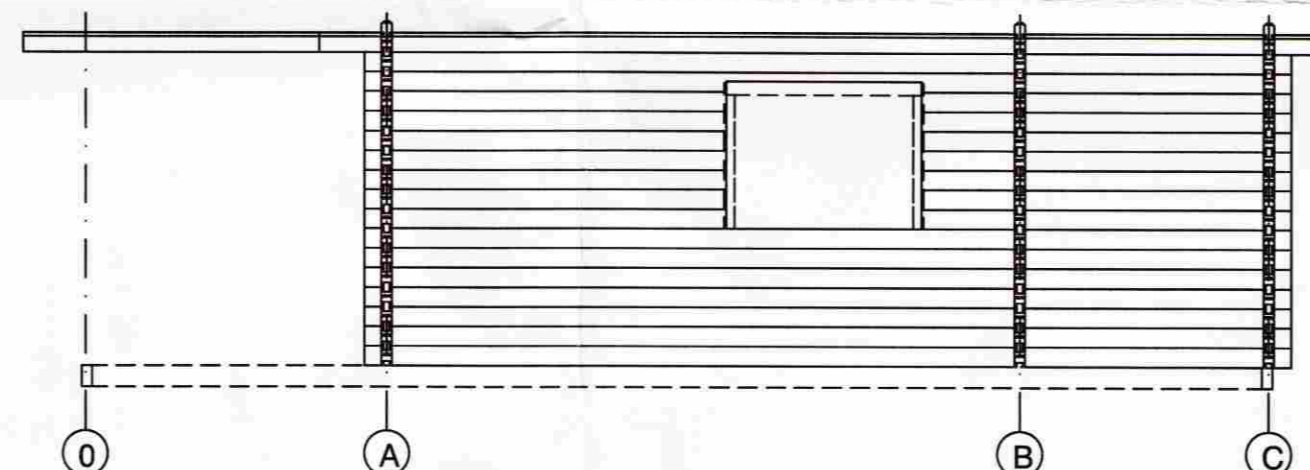

SKÝRINGAR:

ÚTVEGIR:

ÚTVEGGIR ERU BYGGDIR UPP ÚR 70X140 NÓTUÐUM BJÁLFKUM FÚAVERJA SKAL BJÁLFKA KLÆDNINGU MEÐ C-TOX, SADOVC 35 EÐA ÖÐRU JAFN GÖÐU FÚAVARNAREFNI (EIN YFIRFERÐ) GÖLF SJÁ SÉRTEIKNINGU AF GÖLF. FESTING ÞAKS OG ÚTVEGGJA VIÐ REIMSTYKKI OG FÓTSTYKKI SJÁ SNIDMYNDR. GLUGGAR SKULU FESTIR Í GRIND MEÐ LÍMKÍTTI AÐ ÖÐRU LEYTI VÍSAST Í SÉRTEIKNINGAR.

Allur saumur og stálfestingar skulu galvaniseraðar.

Sjá nánar sérteikningar á blaði SN1

Hliðarmynd innveggjarbiti festing skásagaðra bjálka eins og á göflum

SNID "B"

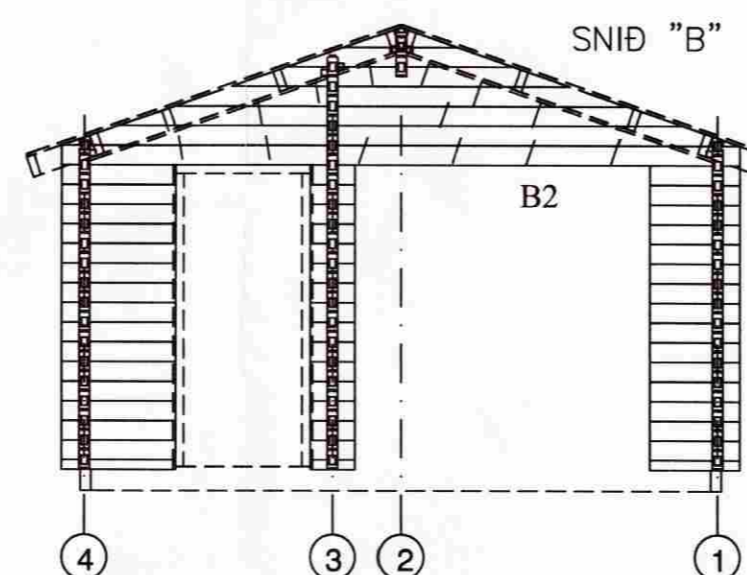

INNVEGGJABITI

Frístundahús Undirhlíð 15

í landi Minna-Mosfells Grímsnes og Grafningshreppi

Hliðarmyndir gaflar hliðar og innveggir

Eigendur: kt. 230351-3179, og kt. 290848-3509

ABS
-teknistofa-

Jóhannes Pétursson
Byggingateknifræðingur
Kl. 010448-3959
S: 567-5107

Hannað: J.P.	Dagsetning: 20.07.09
Teiknað: J.P.	MKV: 1 : 50
Samþykkt:	Nr. teikningar: HL-01