

SKÝRINGAR

FRÁRENNISLAGNIR

FRÁRENNISLAGNIR NEÐAN PLÖTU OG Í JÖRÐU SKULU VERA 100 mm PVC RÖR. MESTI HALLI Á RÖRUM MÁ VERA 300‰ EN MINNSTI HALLI Á SKÓLPLÖGN MÁ VERA 20‰ OG 10‰ Á REGNVATNSLÖGN. ALLT EFTIR OG VINNA SKAL VERA Í SAMRÆMI VIÐ GILDANDI STAÐLA ÞAR UM S.S. ÍST 65.

— SKÓLPLAGNIR
— REGNVATNSLAGNIR

GN - GÓLFNIDURFALL MEÐ GEGNUMSTREYMI
BK - BAÐKAR
SB - STURTUBOTN
VS - VATNSSALERNI
HL - HANDLAUG
ÞV - ÞVOTTAVÉL
RV - RÆSTIVASKUR
ÞN - ÞAKNIDURFALL
NF - NIDURFALL
SN - SVALANIDURFALL
HBR - 600 mm HREINSIBRUNNUR
HR - HREINSISTÚTUR

SKÓLP SKAL TENGJA VIÐ 3000 m³ ROTÞRÓ SEM STAÐSETT SKAL INNAN LÓÐAR. ÞÓ EKKI NÆR LÓÐARMÖRKUM EN 10m. GRÁVATN SKAL LEIÐA Í GRJÓTSVELG AMK. 8m³. FARA SKAL AÐ LEIÐBEININGUM Í RB-BLAÐI Rb (53).012, VATNSVEITU-, HITAVEITU- OG FRÁVEITULAGNIR Í DREIFBÝLI. FRÁGANGUR RÓTÞRÓAR SKAL VERA Í SAMRÆMI VIÐ LEIÐBEININGAR UMHVÉRFSSTOFNUNAR.

Skipulags- og byggingarfulltrúi Uppsveita bs.
Yfirfarið
26 JAN. 2015
G. Þórisson
Byggingarfulltrúi

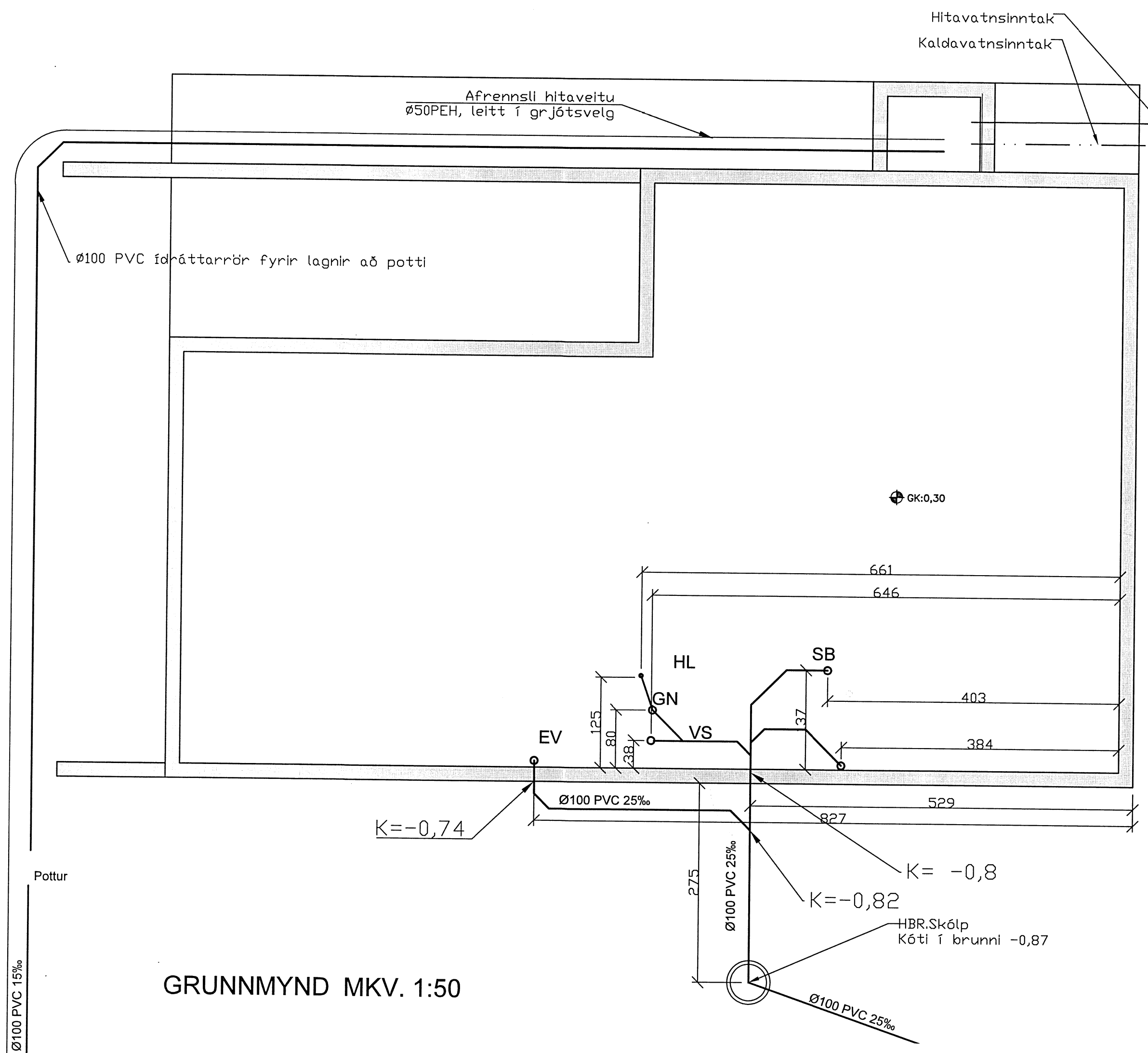

GRUNNMYND MKV. 1:50

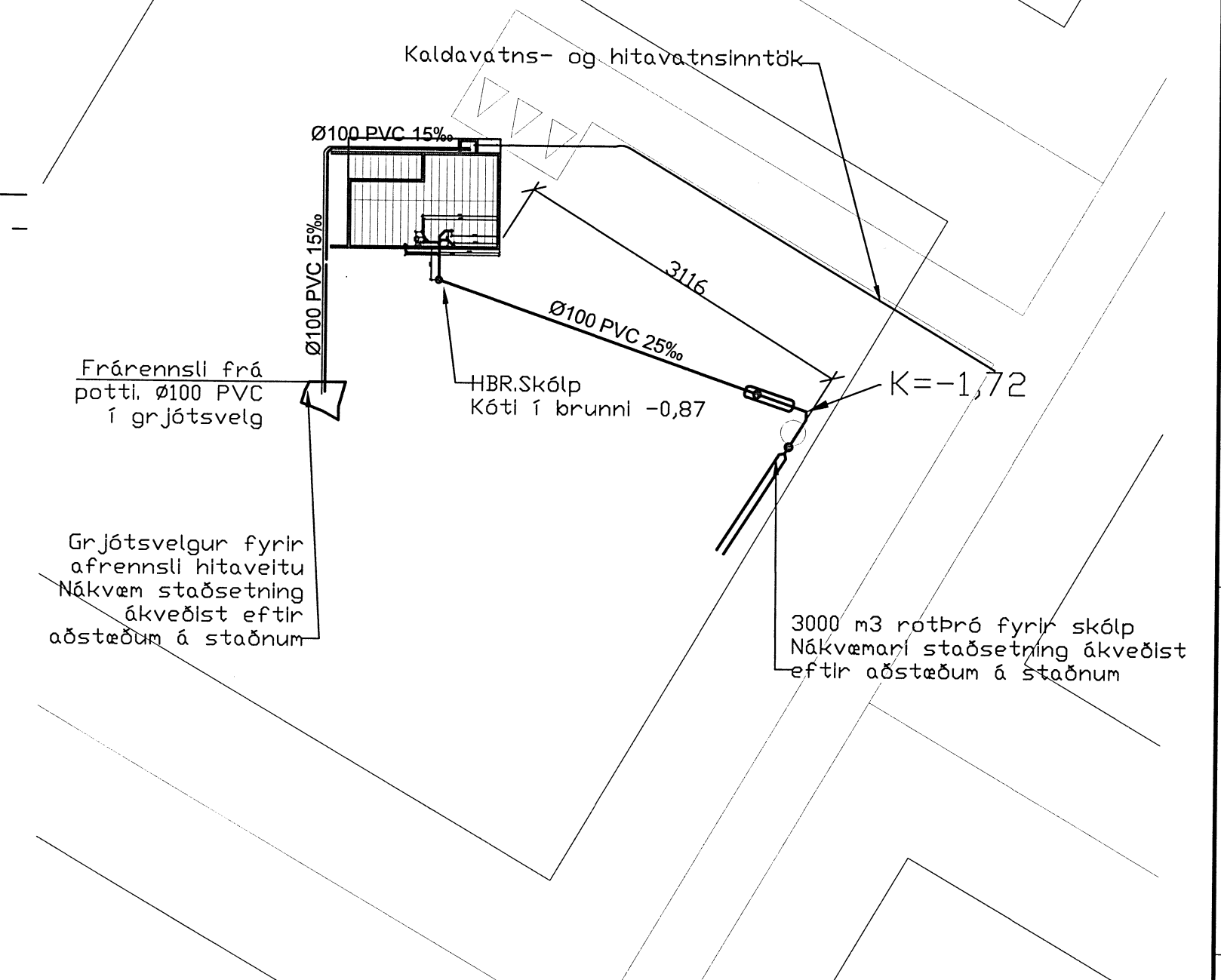

AFSTÖÐUMYND MKV. 1:500

A. 19.01.2015. Bætt við málsetningum og kótum á skólplagnir

STAÐSETNING STÚTA SBR. TEIKNINGU BYGGINGAFRÆÐINGS

Undirhlíð 17 í landi Minna-Mosfells, Grímsnesi		
221677 / 5722 /	BLAÐ NR:	VERK NR:
FRÁRENNISLAGNIR Í GRUNNI	L 101	14-001
GRUNNMYND OG SKÝRINGAR	KVARÐI: 1:50, 1:500	
DAGS: 21. Desember 2014	HANNAÐ: SB	TEIKNAD: SB
SVANUR BJARNASON	Sími/fax : 483 5108	kt. 040365-5679
VERKFRÆÐINGUR F.V.F.Í.	GSM: 896 3910	Netfang: svanurb@gmail.com