

MÓTTEKIÐ

30 JUNÍ 2009

Byggingafrútrúi uppsv. Árnassýslu og Flóahfr.

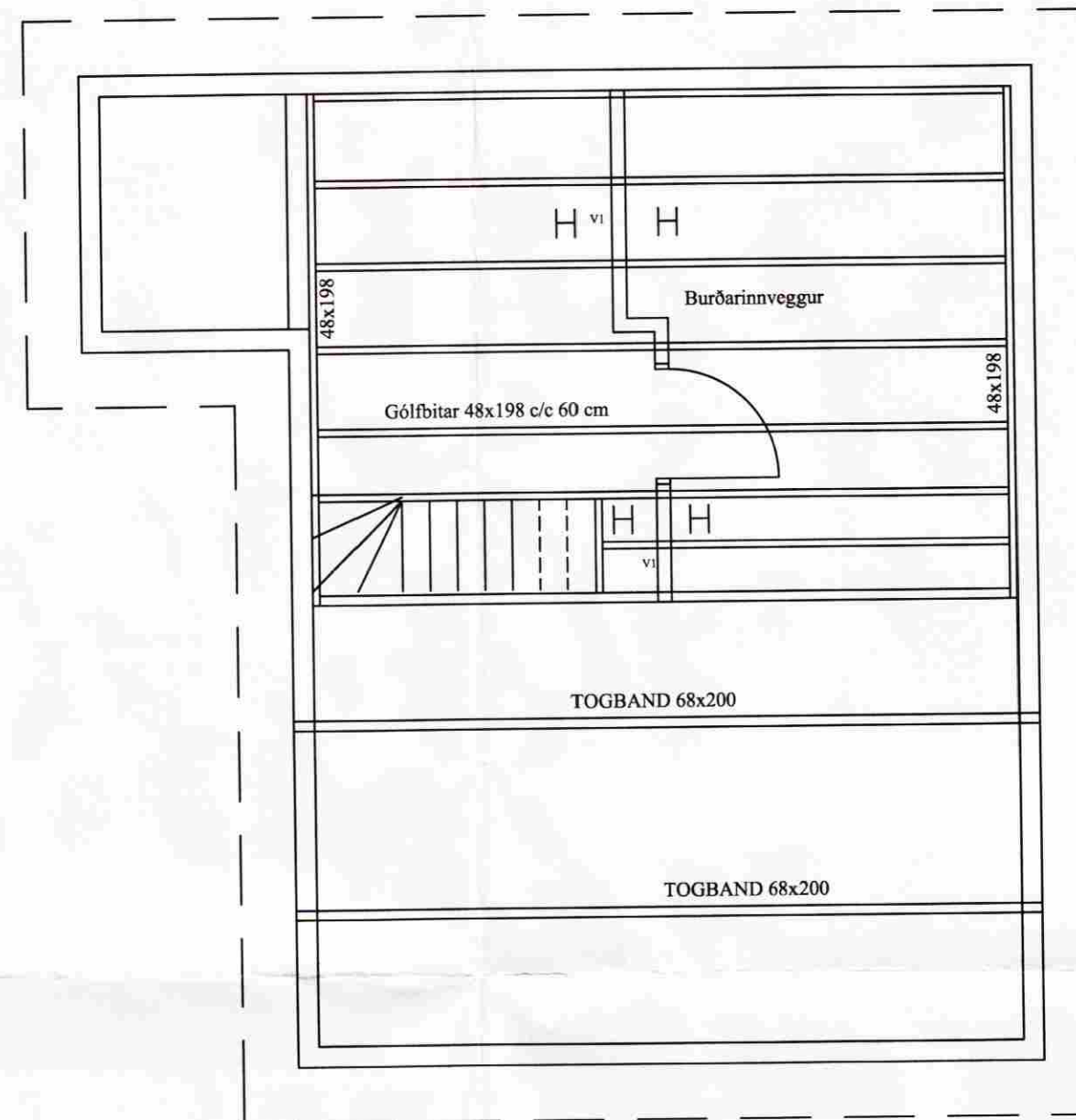
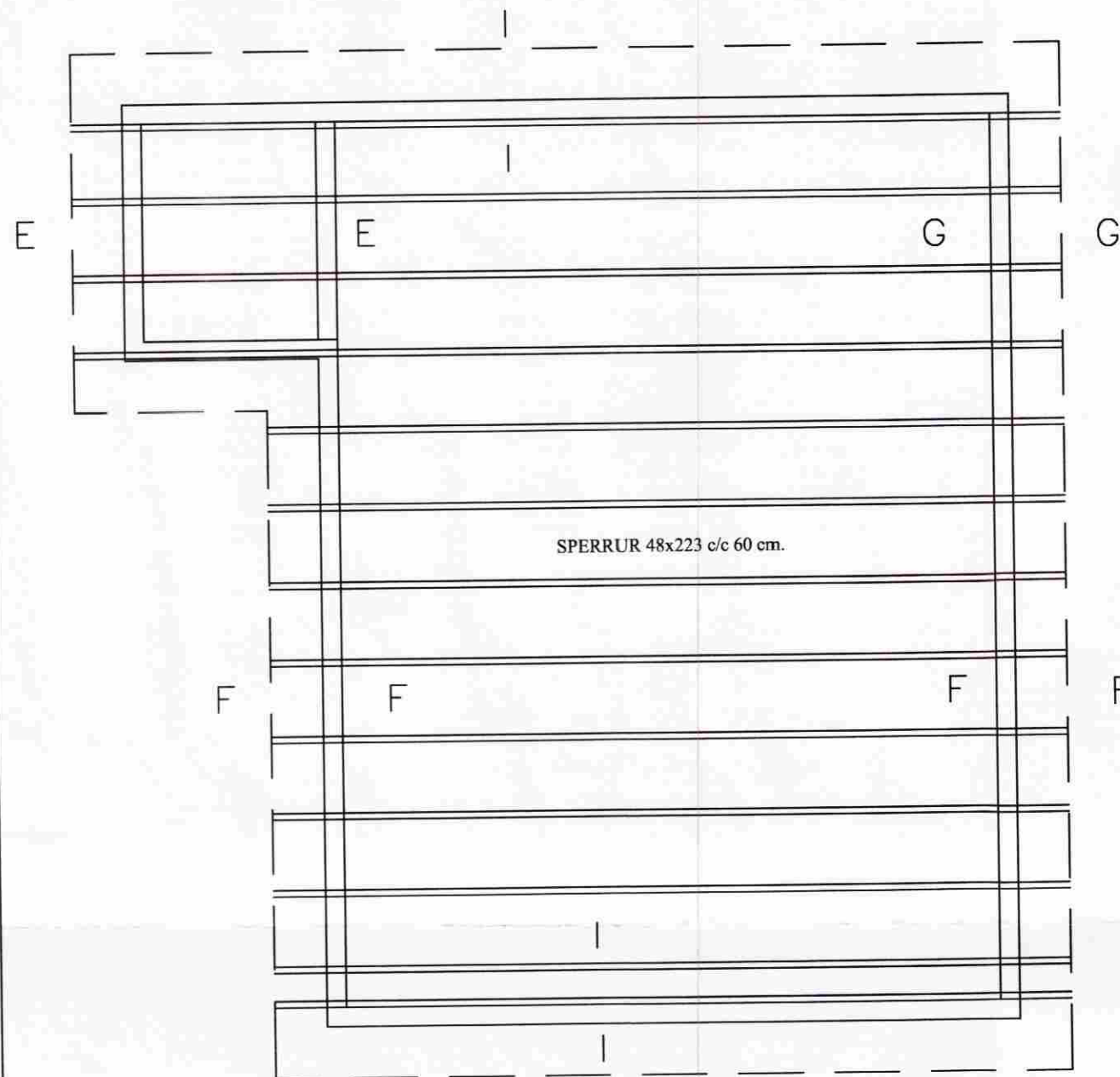

SKÝRINGAR:

ÞAK SÉ KLÆTT MEÐ 25x150 GISKLÆTT MEÐ 10 MM. MILLIBILI VEGNA LOFTUNAR NEGLT Í HVERJA SPERRU MEÐ 3 STK. 3" GALV. NEMA 5 NÆÐSTU BORD SEM NEGLIST MEÐ 4 STK. 3" GALV. Í HVERJA SPERRU. OFAN Á TIMBURKLÆÐNINGU KOMI ASFALTPAPPI OG BÁRUJÁRN EÐA BÁRUSTÁL. NEGLA SKAL ÞAKJÁRN MEÐ SNÚNUM ÞAKSAUM EÐA KAMBSAUM. ÞAKJÁRN SKAL NEGLA Á EFTIRFARANDI HÁTT. NÆÐSTA NAGLARÖÐ SÉ 10 CM. OFAN VIÐ NÆÐRI BRÚN, NEGLT Í AÐRA HVERJA BÁRU NÆSTA RÖÐ SKAL VERA 10 CM. OFAR OG NEGLT Í AÐRAHVERJA BÁRU. NÆSTU 2 RÖÐIR SÉU MEÐ 60 CM. MILLIBILI NEGLT Í AÐRA HVERJA BÁRU. ÚR ÞVI SÉ MEST 70 CM. MILLI NAGLARÖÐA NEGLT Í AÐRA HVERJA BÁRU Í PLÖTUKANNT MILLI NAGLARÖÐA SKAL NEGLA EINN NAGLA. GÆTA SKAL ÞESS AÐ NAGLAR LENDI Í BORDAKLÆÐNINGU EN EKKI Á MILLI BORDA. EF NOTUÐ ER ÖNNUR GERÐ ÞAKSTÁLS SKAL ENDURSKOÐA NEGLINGU. SKAL ÞESS GÆTT AÐ AMK. VERÐI 15 STK. ÞAKSAUMUR Á HVERN FERMETUR ÞAKS. BERA SKAL FÚAVARNAREFNI Á ALLA SPERRUENDA OG SAMSKEYTLI, EFNI SÉ BEINT OG HÚSPURRT, LAUST VIÐ STÓRA KVISTI OG SPRUNGUR. EKKI MÁ BERA FÚAVARNAREFNI Á BLAUTAN VIÐ, BERA SKAL Á TVÆR UMFERÐIR. EKKI MÁ SAGA EÐA BORA SPERRUR T.D. FYRIR RAFLÖGNUM, EÐA SKERÐA SPERRUR Á NOKKURN HÁTT BLÝMENJU SKAL BERA Á ALLAR STÁLFESTINGAR OG STÁLBITA. ALLAR RAFSUDUR SKULU FRAMKVÆMDAR AF FAGMÖNNUM MEÐ ÞÁ ÞEKINGU SEM KRAFIST ER AF ÞARTILSKIPIUÐUM EFTIRLITSADILUM.

Merkingar:.

1. Sperra 48x223 neglist í reimstykki með 4" galv. c/c 70 cm. og 1 stk. 5" galv. í hverja stoð
2. BMF gatagirði 32x1,5 strekkt yfir sperrur negling 2 stk kams. 40/60 í hverja sperru.
3. Skánegling 3 stk. 4" galv.
4. Skánegling 3 stk. 5" galv.

ÖLL MÁL SKULU YFIRFARAST AÐUR
EN SMÍÐI HEFST

Frístundahús Undirhlíð 4	
Í landi Minna-Mostells Grímsnesþreppi 2	
Grunnmynd Þak og milligöf	
 Jóhannes Pétursson K. 01648-3939 S: 567-5187 Sigurður Sigurðsson K. 01648-3939 S: 566-6613	
Formað: JP	Dagsetning: 10.03.09
Teknað: JP	Máv: 1:50
Samþykkt: 	Nr. teikningar: Þ-01