

Snið 1/2
Mkv.: 1:50

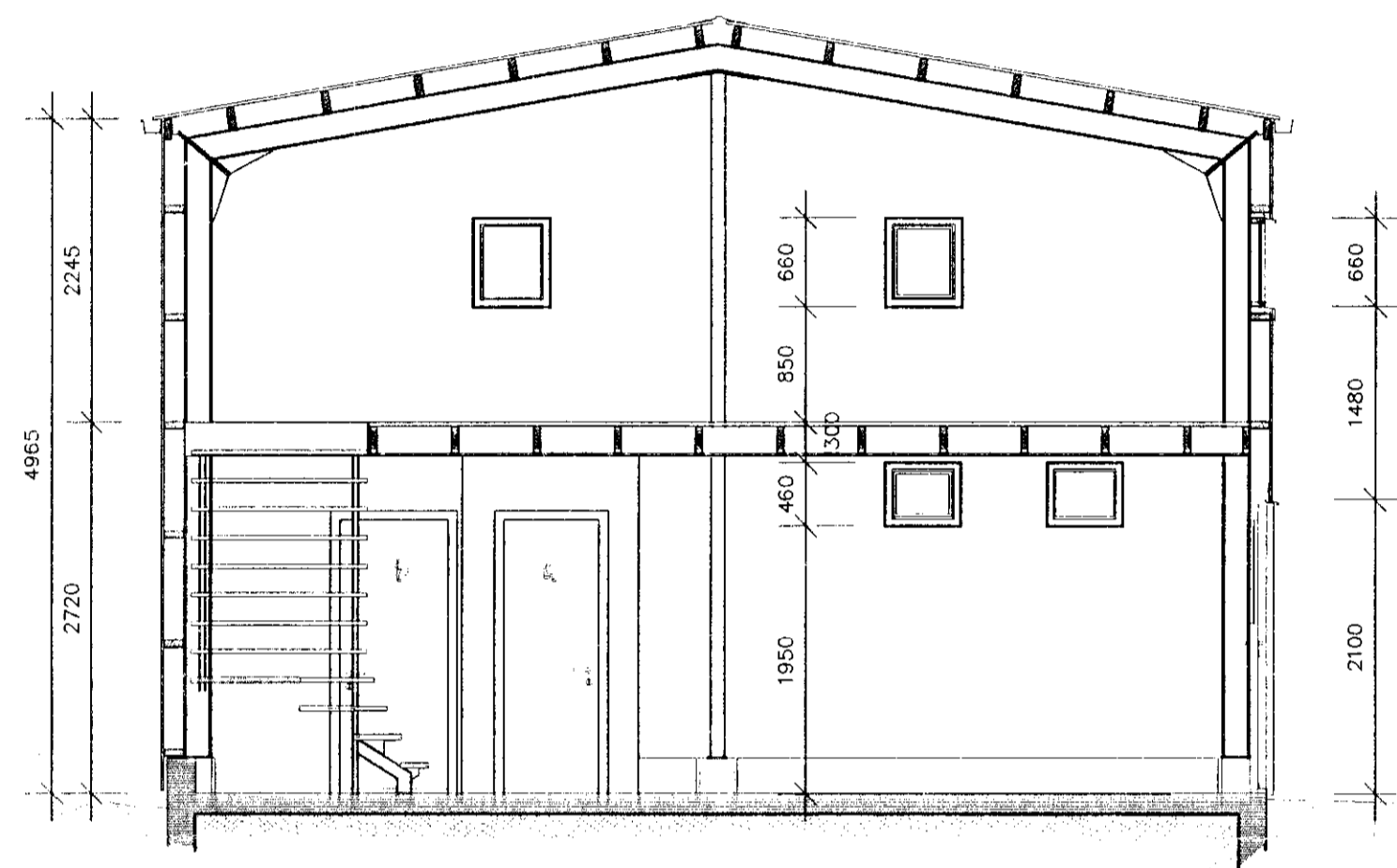

Snið 2/2
Mkv.: 1:50

Grunnmynd 2. h
Mkv.: 1:50

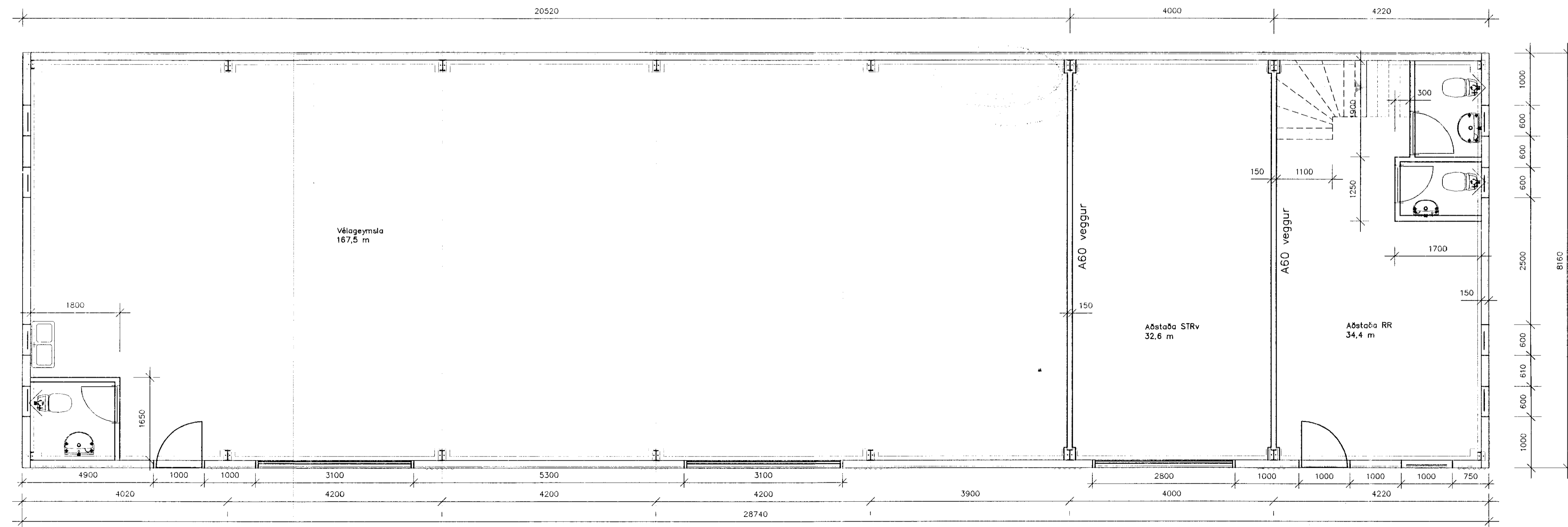
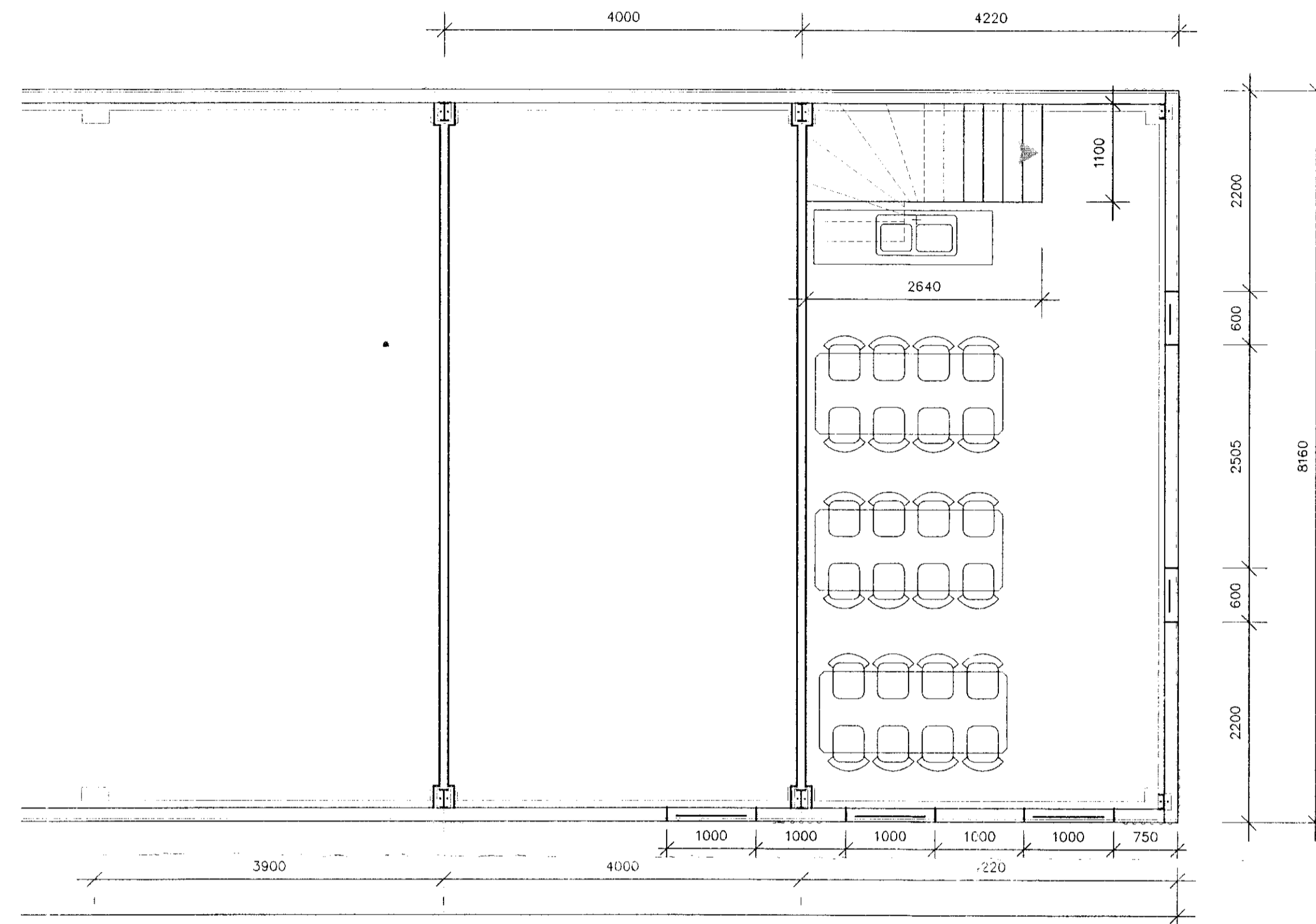

Stamp 2/1/99
Hannes Einarsson

Flatarmál:
 Vélagæymsla 167,5 m²
 Aðstaða STRv 32,6 m²
 Aðstaða RR 1.h 34,4 m²
 Aðstaða RR 2.h 34,4 m²
 Brúttó gólfflatarmál 268,9 m²
 Brúttó grunnflatarmál 234,5 m²
 Nettó grunnflatarmál 222,8 m²
 Rúmmál:
 Vélagæymsla 756,3 m³
 Aðstaða STRv 172,5 m³
 Aðstaða RR 182,0 m³
 Brúttó rúmmál 1.110,8 m³

Grunnmynd 1. h
Mkv.: 1:50

Öll mál í mm.

Um er að ræða stálgr.hús á steiptum sökkli. Í aðstöðu RR er sett létt timburgólf. Stálgrind var aður aðv.stöð við Meistarvelli í Rvk.		Dags.	Í gth	ÚLFLJÓTSVATN Vélaskemma GRUNNMYND, SNIÐ	Hannað: Yfirfarið:	1:50 2
Frumdr.	Nov 96	BJARKI G.	Rafmagnsveita Reykjavíkur			
Telknað	Nov 96	BJARKI G.				
Yfirfarið						