

GRUNNMYND 1:50

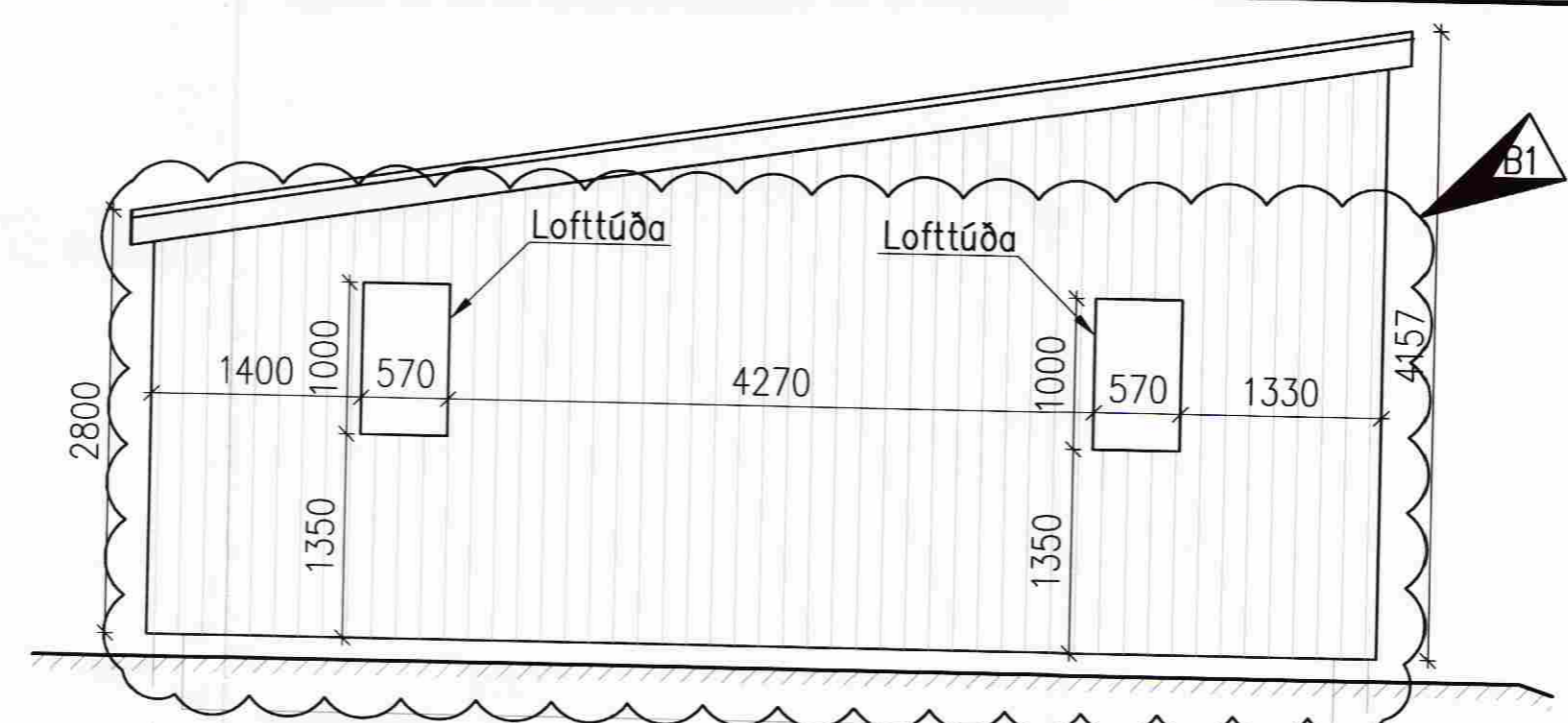

NORÐURHLIÐ 1:50

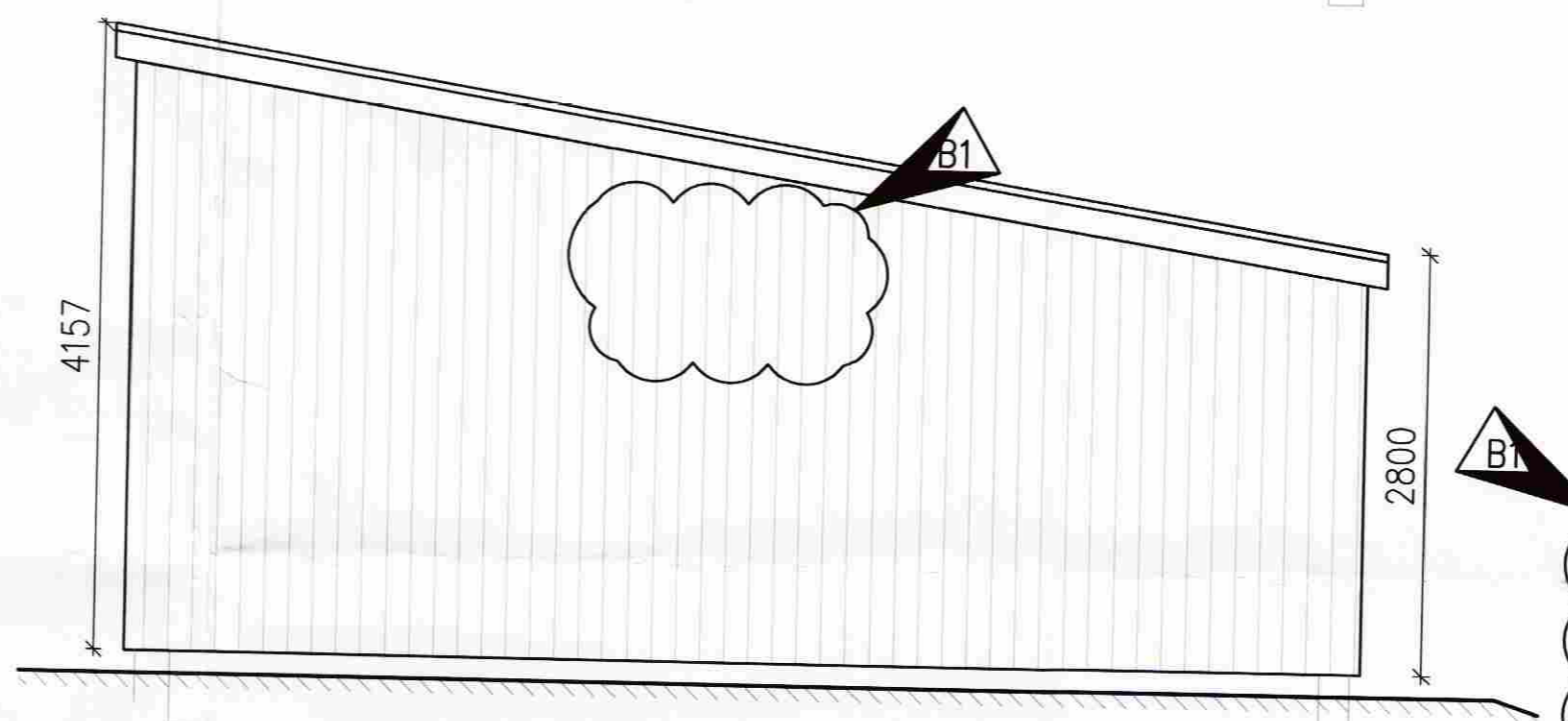

SUÐURHLIÐ 1:50

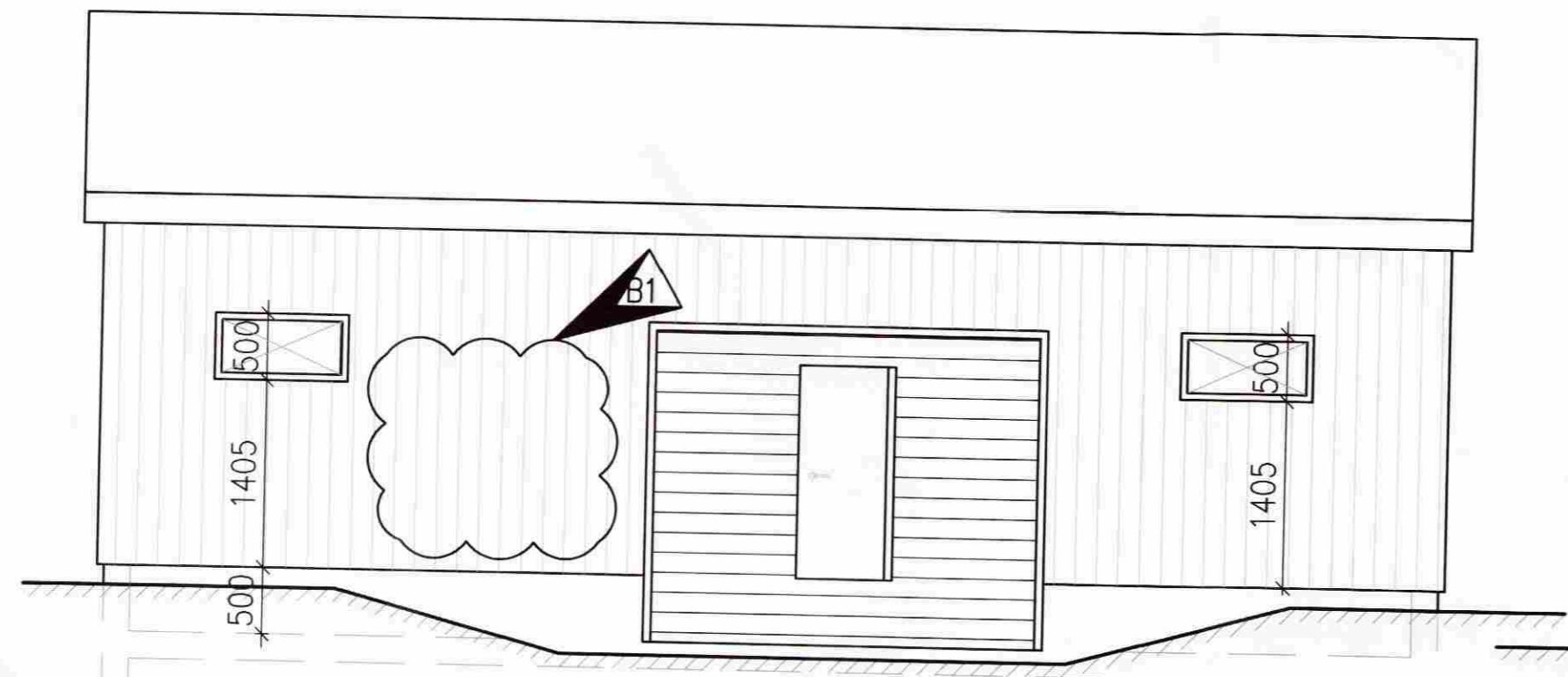

AUSTURHLIÐ 1:50

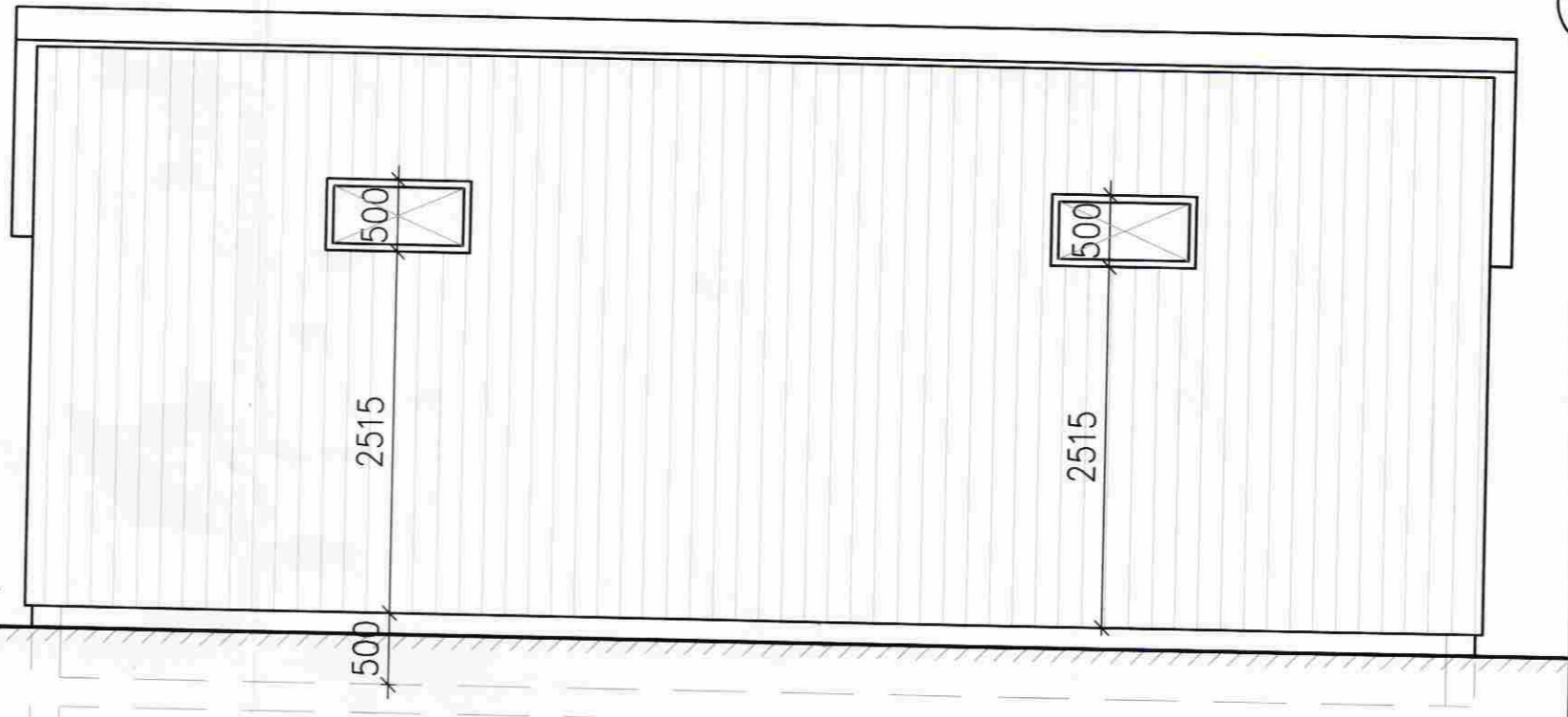

VESTURHLIÐ 1:50

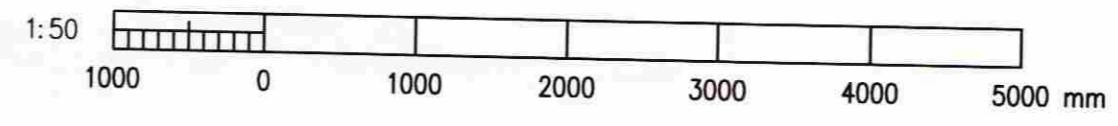

SAMPYKKT
1 FEB. 2009
Algi Þorvaldsson
Byggingafræðingur, Árssýslu og Flóahf.

Undirritun samræmingarhönnuðar:

BYGGINGALÝSING

Byggt er við eldra borholuhús. Sökkur eru steinsteyptir og tengdir inn í eldri sökkla. Botnplata er steinsteypt og er 0,5m lægri í nýbyggingu en í eldra húsi. Útveggir eru úr 48x150 timburgrind klædd krossvið, loftunargrind + klæðning. Klæðning er liggjandi bárujárni. Þakvirki er úr KERTO límtré, klætt með krossvið, þakpappa og síðan bárujárni. Frárennsli frá gólfniðurföllum fari í olíuskilju en frá þaki í púkk og/eða ofan í hraun. Niðurfall skal vera með mekaniskri lokun.

SKÝRINGAR

SL Slökkvitæki

B1	2009-01-28	Ýmsar breytingar	ArG	HS	ArG
A	2008-03-12	VERKTEIKNING	ArG	HS	ArG
Útg.	Dags.	Breyting	Ha.	Yf.	Sp.

VADNES, GRÍMSNESI
DÆLUSTÖÐ - ÚTLIT
GRUNNMYND OG ÁSÝNDIR

VST Verkfræðistofa
Sigurðar Thoroddsen hf.
Austurvegur 10, 800 Selfoss, kt. 611276-0289
Sími: 569 5000, fax: 569 5010, vefang: www.vst.is

Hannað:	Teiknað:	Yfirfarið:	Mkv:
ArG	SSS	HS	1:50
Samþykkt:	Ei. VST hf. Ari Guðmundsson		Kl.: 150773-5559
Tilvísun:	K: \2005.11\24\teikn\utlit\ VAD-1001.dwg		Blástarð:
Dags:	NÓV 2007	Nr: 2005-1124	1.001 B1

© ÖLL AFNOT OG AFRITUN TEKNINGA, AB HLUTA Eða Í HEILD, ER HÁÐ SKRIFLEGI LEYFI HÖFUNDA