

BYGGINGARLÝSING

STAÐSETNING SUMARHÚSS

LÓÐ NR. 1 VÍÐ VÍÐIBREKKU Í SKIPULAÐBRI FRISTUNDABYGGÐ Í LANDI BÓRFELLS, SVÆÐI 1 Í GRÍMSNES OG GRAFNINGSFREPPI. LÓÐ ER 10425 m² OG ER NÝTINGARHLUTFALL ER 0,012 GERT ER RÁÐ FYRIR AÐ KOMA FYRIR 15 m² GEYMSLU Á LÖBNNI SEINNA MEIR.

SÖKKULL OG GÓLFPLATA

SÖKKLAR OG GÓLFPLATA ERU STAÐSTEYPT.
100 mm. EINANGRUN SKAL VERA UNDIR PLÖTU OG 50 cm. NIÐUR
MEÐ SÖKKLI.
HITI ER Í GÓLFUM.

ÚTVEGGIR

GRIND ER 2 x 6 c/c 60 cm. FÓTSTYKKI ER FEST MEÐ HEITH.
MÓRBOLTUM c/c 80 cm. LEGGJA SKAL TJÖRUPAPPA MILLI
STEYPU OG FÓTSTYKKIS. GRINDARSTÖÐIR ERU FESTAR VÍÐ
FÓTSTYKKI OG VEGGSYLLU MEÐ BMF VINKLUM OG
4 BMF SAUM 4 x 50 Í HVERT FLAU. NOTA SKAL VATNSLÍMDAN
KROSSVÍÐ Í VINDSTÍFINGU OG SKAL FESTA HONUM MEÐ 4 x 40
BMF SAUM OG SETJA SKAL LÍM MILLI GRINDAR OG KROSSVÍÐS
EINANGRUN Í ÚTVEGG ER 120 mm. ÞILULL INNAN Á STÖÐIR SKAL
LEGGJA RAKASPERRU OG SKAL LEITAST VÍÐ AÐ HAFNA HANA
EINS ÞÉTTA OG AÐSTÆÐUR LEYFA.
YTRI KLEÐNING Á ÚTVEGG ER VATNSKLEÐNING MEÐ
VARANLEGU YFIRBORÐI OG ER LOFTRÆST.

ÞAK

ÞAK ER VALMAÞAK MEÐ 20 GRÁÐU HALLA. INNI Í HÓSI ERU LOFT TEKIN UPP
OG ERU LÍMTRÉSSÓLUR 140 x 140 Í DAGSTOFU OG INNI Í VEGG
MILLI HERBERGJA SEM HALDA MÆNISÁSI UPPI, SEM ER LÍMTRÉSBITI 140 x 330
KVERKSPERRUR OG SPERRUR ERU 2 X 9 c/c 600
FESTINGAR SPERRU VÍÐ VEGGSYLLU ERU 2 STK. BMF
VINKLAR MEÐ STYRKINGU OG ER SKRÓFAD 4 STK. 4 x 50
GALV. SKRÓFUR Í HVERT FLAU. LOFTRÆST BIL, 25 mm
Á HÆÐ SKULU VERA Á MILLI SPERRA. 2 STK. 40 mm. RÖR
SKULU STANDA ÓTÖR VINDSTÍFINGU OG INN Í HVERT LOFTRÆSTIBIL
NEÐAN Á SPERRUR SKAL HEFTA RAKASPERRU
OG SKAL LEITAST VÍÐ AÐ HAFNA HANA EINS ÞÉTTA EINS OG
AÐSTÆÐUR LEYFA.
MILLI SPERRA ER 200 mm STEINULL
OFAN Á SPERRUR ER HEIKLÆTT MEÐ 1 x 6"
SÍÐAN TJÖRUPAPPI OG LOKS LITAD ÞAKSTÁL.

FRÁRENNSLI

FRÁRENNSLI ER LEITT Í 110 mm PVC PÍPUM Í ROTÞRÓ

BRÓTTÓSTARÐ SUMARHÚSS ER 123,3 m²
STARÐ SÓLPALLS ER 103 m²

AUSTURHLÍÐ
MKV. 1: 50



SUÐURHLÍÐ
MKV. 1: 50

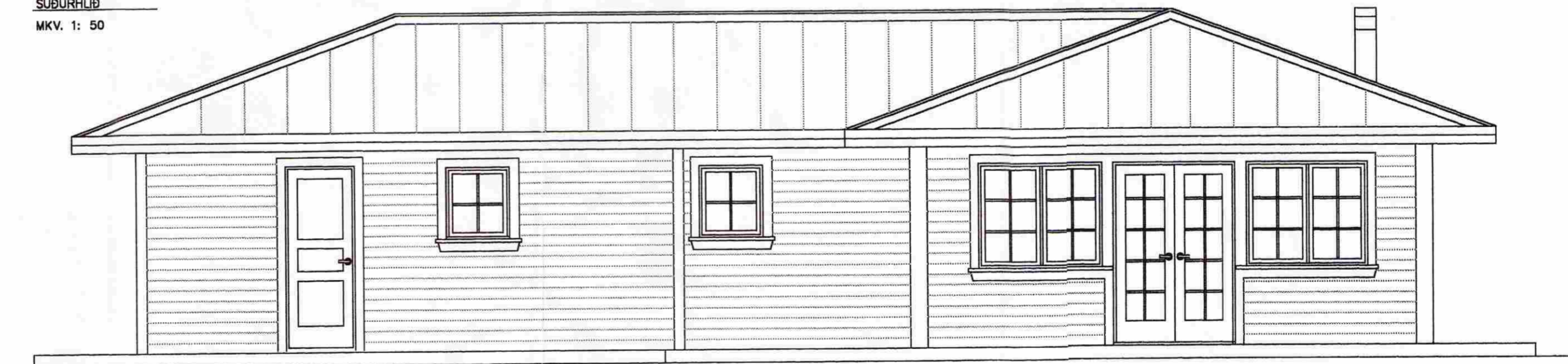

SAMPYKKT

26 AUG. 2009

Ólafur Kjartansson
Byggingafræðingur og Flóahær.

2018'09 Kristján Sandhólmur tel. 070843-2699

Dagur: 21.07.2008	Hönn./teikn. V.G.	yfirforið:	M.kv.: 1:50	VÍÐAR GUÐBJÖRNSSON HRAUNBRÚN 26 HAFNARF. SÍMI 5554324
Heiti: SUMARHÚS Á LÓÐ NR. 1 VÍÐ VÍÐIBREKKU Í LANDI BÓRFELLS, SVÆÐI 1 Í GRÍMSNESI ÚTLIT OG BYGGINGARLÝSING				Nr.: 1.2
Tilvitnun:		Útvefni:		