

VÍÐIBREKKA LÓÐ NR. 3

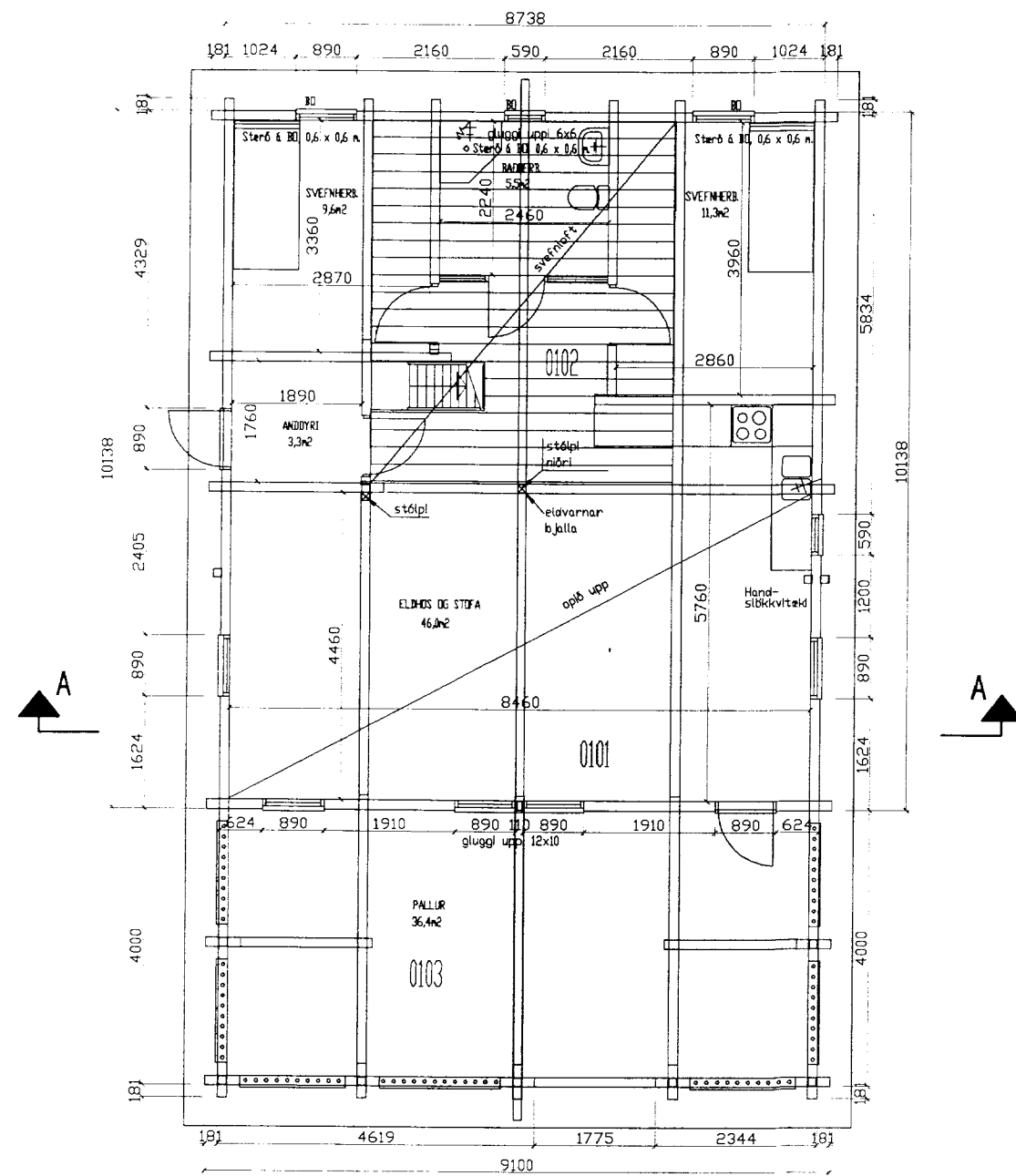

GRUNNMYND

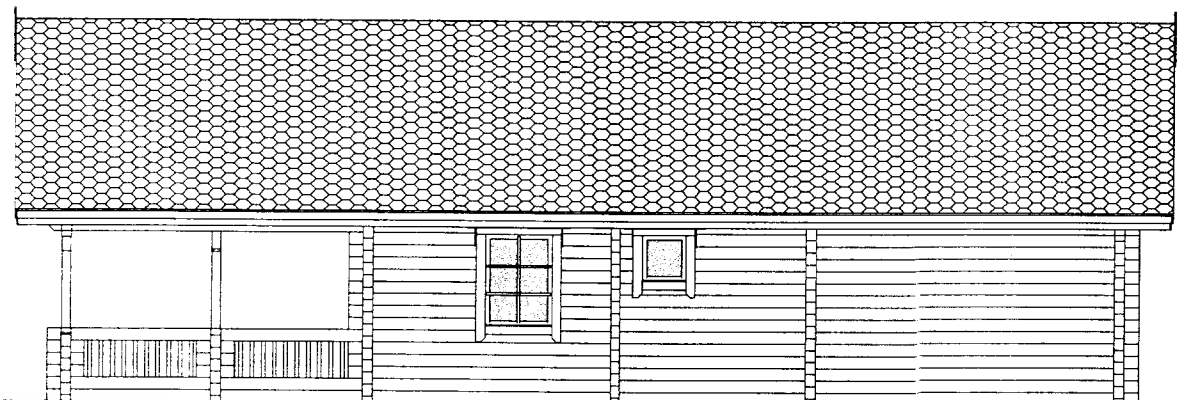

AUSTUR



VESTUR

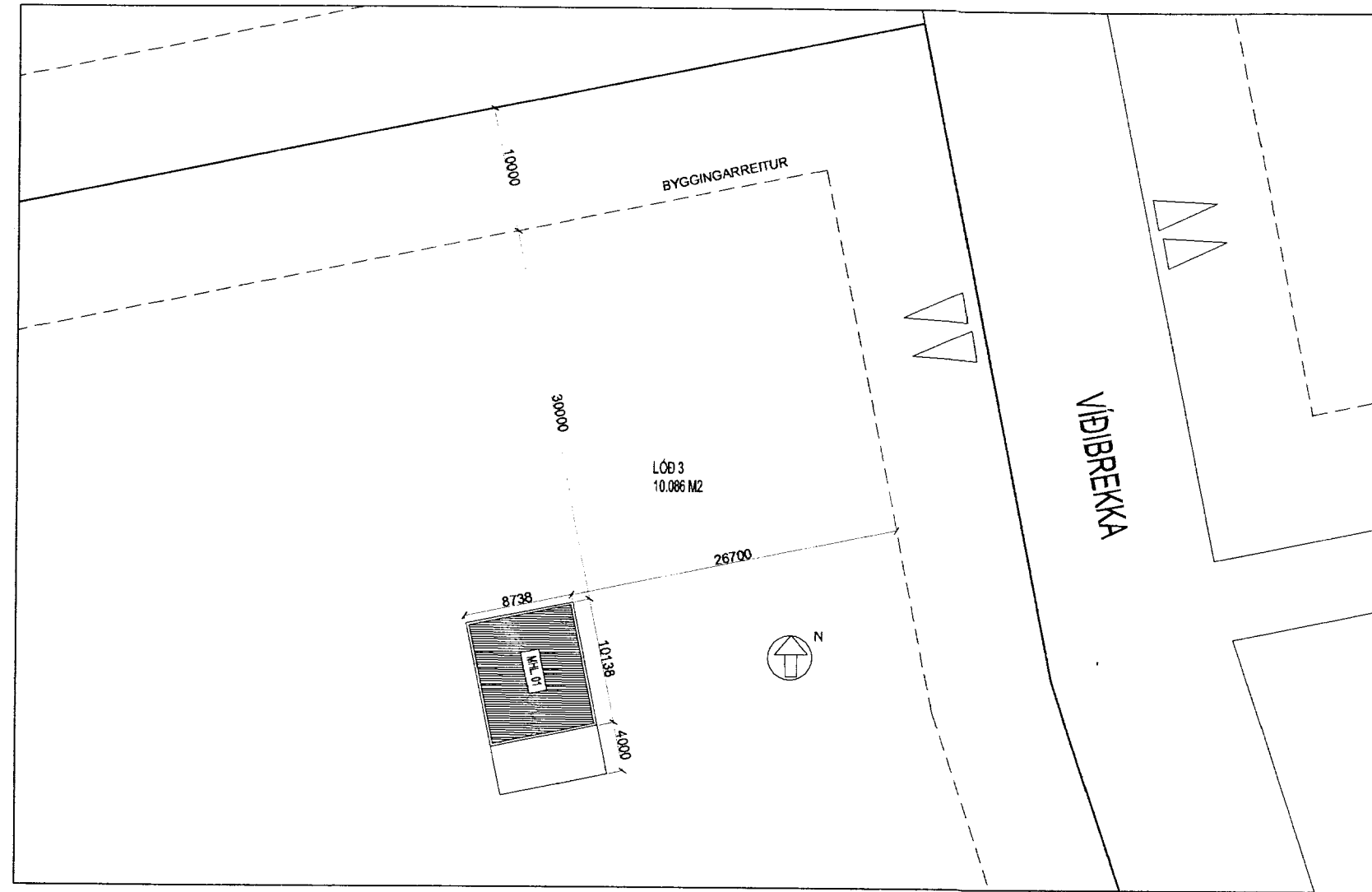

AFSTAÐA
1:500



SUBUR

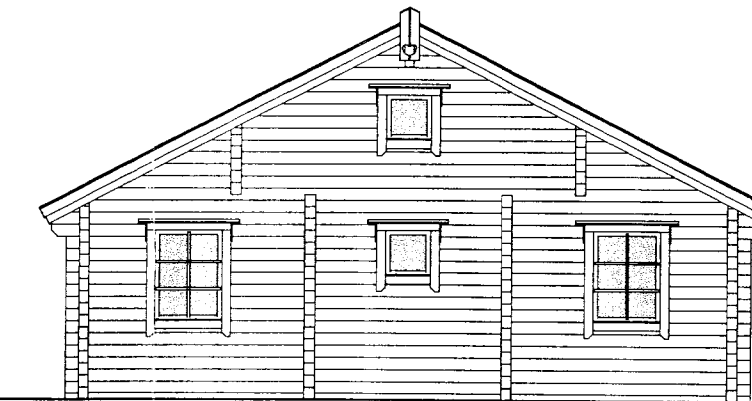

NORÐUR

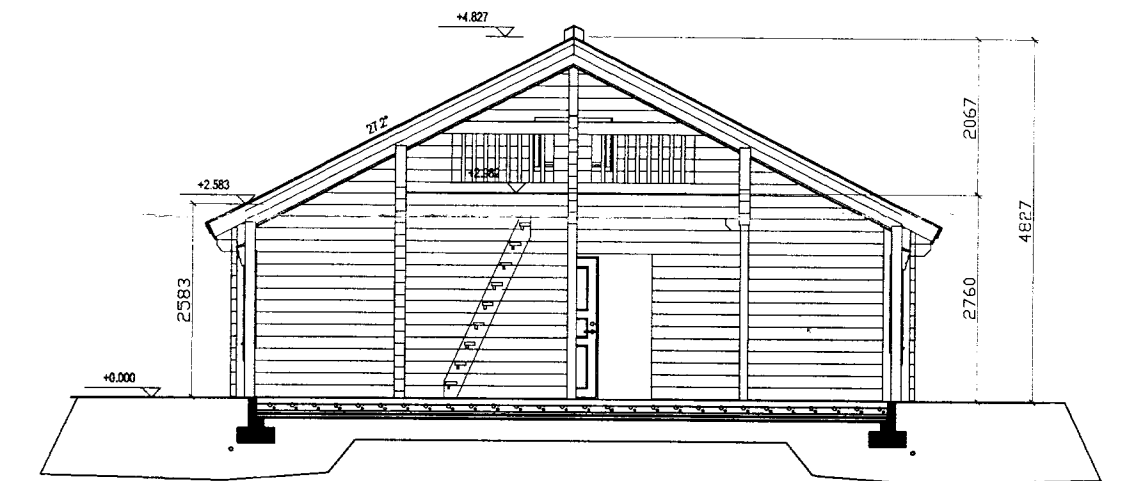

SNID A-A

BYGGINGARLÝSING

BYGGINGIN ER TIMBURHÚS OG ER BYGGÐ Á STEINSTEYPTUM SÓKKLUM. GÓLFPLATA ER STEINSTEYPT. BYGGINGAREFNI ER TILSNÍÐIÐ Í VERKSMÍÐJU, EN HÚSIÐ ER BYGGT UPP Á LÖÐINNI. HÚSIÐ ER BJÁLKAHÚS OG ER VINDÞÉTT OG EINANGRÁÐ MED GLERULL. ÞAKIÐ ER BYGGT UPP MED TIMBURSPERRUM, EINANGRÁÐ MED GLERULL, RAKAVARNARLAGI OG KLÆÐNINGU. ÞAK ER KLÆTT 12 mm. KRÖSSVIÐ MED PAPP. BYGGINGIN SKAL BYGGÐ SAMKVÆMT ÖLLUM GILDANDI STÖBLUM OG REGLUGERÐUM.

Sambýktir
27. SEPT. 2005
Hilmar Gunnarsson
Byggingarstjóri

DAGS:	BREYTING:	SAMP:
A		
B		
C		
D		
E		
F		
G		

VERKEFNI: SUMARHÚS VÍÐIBREKKA 3, GRÍMSNESI	ARKITEKTASTOFAN AUSTURVÖLLUR HÁTEIGSVEGUR 3 105 REYKJAVÍK arkaust@mmedia.is FAX: 552 2610		
TEIKNING: GRUNNMYND/SNID/ÚTLIT/AFSTAÐA	BJARNI MARTEINSSON ARKITEKT FAI s: 552 2565 Kt: 301242-2129	KRISTJÁN BJARNASON BYGG. FR. BFÍ s: 698-6930 Kt: 120369-5479	KJARTAN JÓNSSON INNANL. ARK. s: 552 8660 Kt: 250146-2139
DAGS/TEIKNAD: 27.8.2005 / KB	SIGN:		
MÆLIKV. 1:100 / 1:500	VERK NR.	TEIKN NR. A-1	