

MÓTTAKIÐ

21. DES. 2011

[Signature]
Byggingufróun, uppbygging, Amessýslu og Félög.

BNF gjóli 1,5x25 mm neglisl með kambaum 40/50, 2 stk. í hverja sperru. Beyglist yfir sperru í hvorum enda og neglisl með 6 stk. kambaum 40/50.

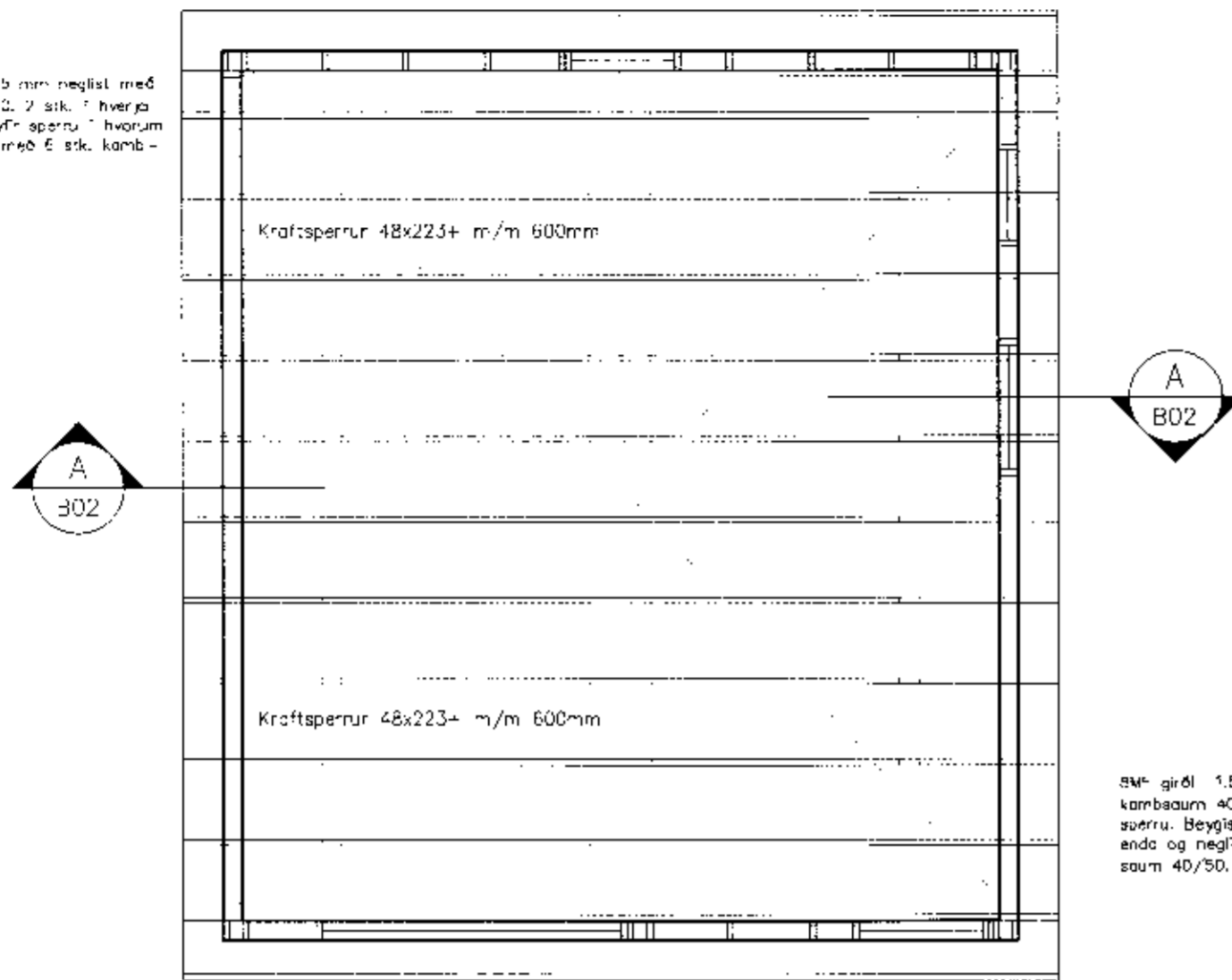

BNF gjóli 1,5x25 mm neglisl með kambaum 40/50, 2 stk. í hverja sperru. Beyglist yfir sperru í hvorum enda og neglisl með 6 stk. kambaum 40/50.

SKÝRINGAR

Grind 45x145 m/m 600 mm er í útveggjum, 50x100mm í innveggjum. Timburstærðir eru 150 mm. Grindaefni sé í gæðaflokki T10 (K18) eða betra. Allt grindaefni skal þykktarkella á kantum. Allt ónefnt grindaefni í útveggjum er 45x145 mm eða 48x148 mm.

Þek er loftað með 2x40mm PEH röri með neti í hverju þakbaki. Útveggjagrindur klæðist að utan með 9 mm krossviði, til vindstífingar og sem vindvörn. Neglisl með 28x60mm nöðrum m/m 15mm, (2" ga v. m/m 150). Undir boltarör, sem herðast að tré, komi skífur 10x40x4mm.

KRAFTSPERRA 1:20

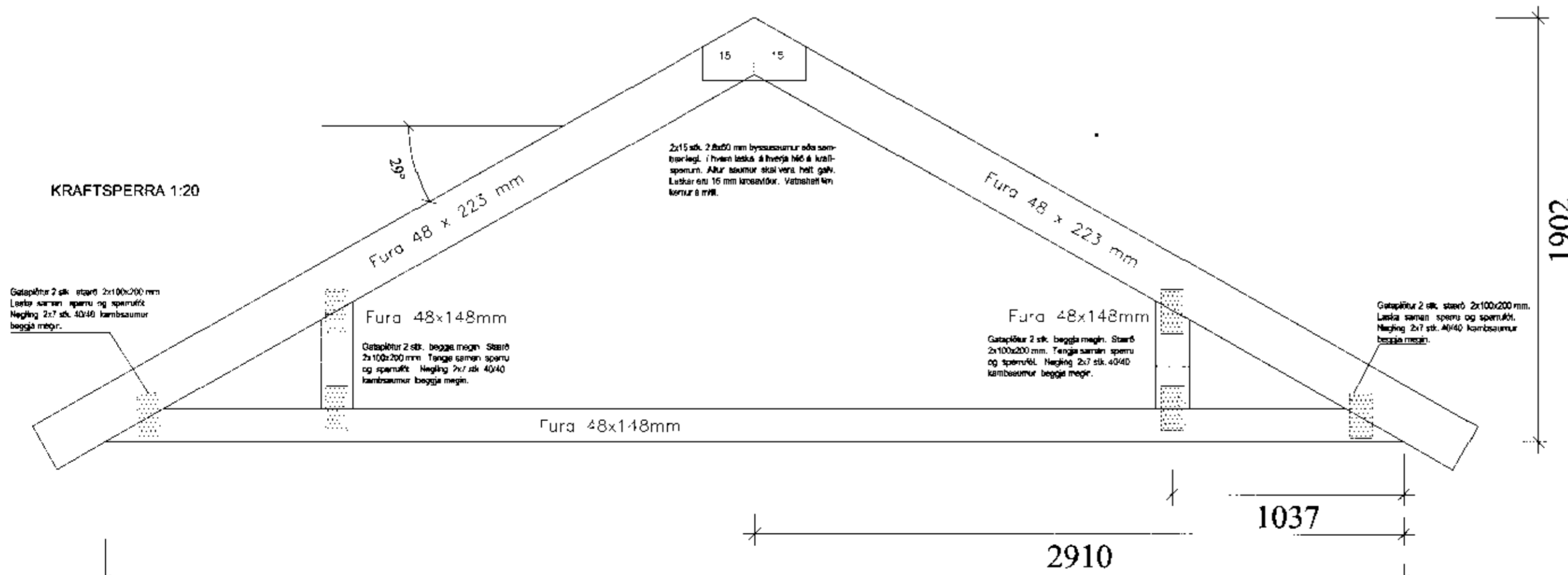

Dagur	Breytingar	Nr.	Noti

meter verkfræðistofa ehf
Síðumúli 1, 108 Reykjavík

ARI... SAMRÆMINGAR-ÖNNUDAR

Sími: 5878922, Fax: 6840099
meter@meter.is, www.meter.is

VÍÐIBRÉKKA 4 – GESTAHÚS, GRÍMSNÆLS OG GRAFNINGSHREPPUR

ÞAKVIRKI, KRAFTSPERRA OG SKÝRINGAR

TÖLVUSKRÁ 433 B01-VÍÐIBRÉKKA 4	HANNAÐ FÓ	TEIKNAD FÓ	YFIRFARIÐ FÓ	ÓSGAFA 01
SAMÞYKKI Fríðrik Ólafsson 260.0592459	TEIKNING NR. 433-B04	MKV. 1:50/1:20	BLAD NR. B-04	VERK NR. 433
DAGS. 05.12.2011		fótsow		