

Samþykkt  
19 JULÍ 2005  
Kjartan  
Byggingarfulltrúi uppsveita Árnessýslu

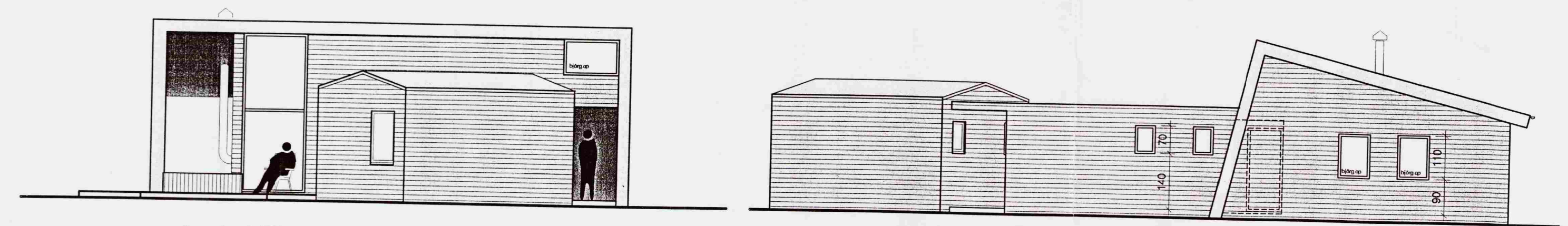

Austurhlíð

Norðurhlíð

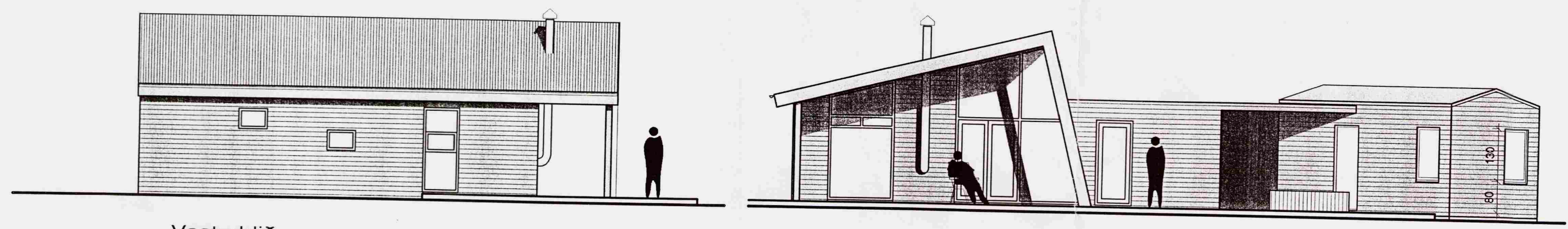

Vesturhlíð

Suðurhlíð

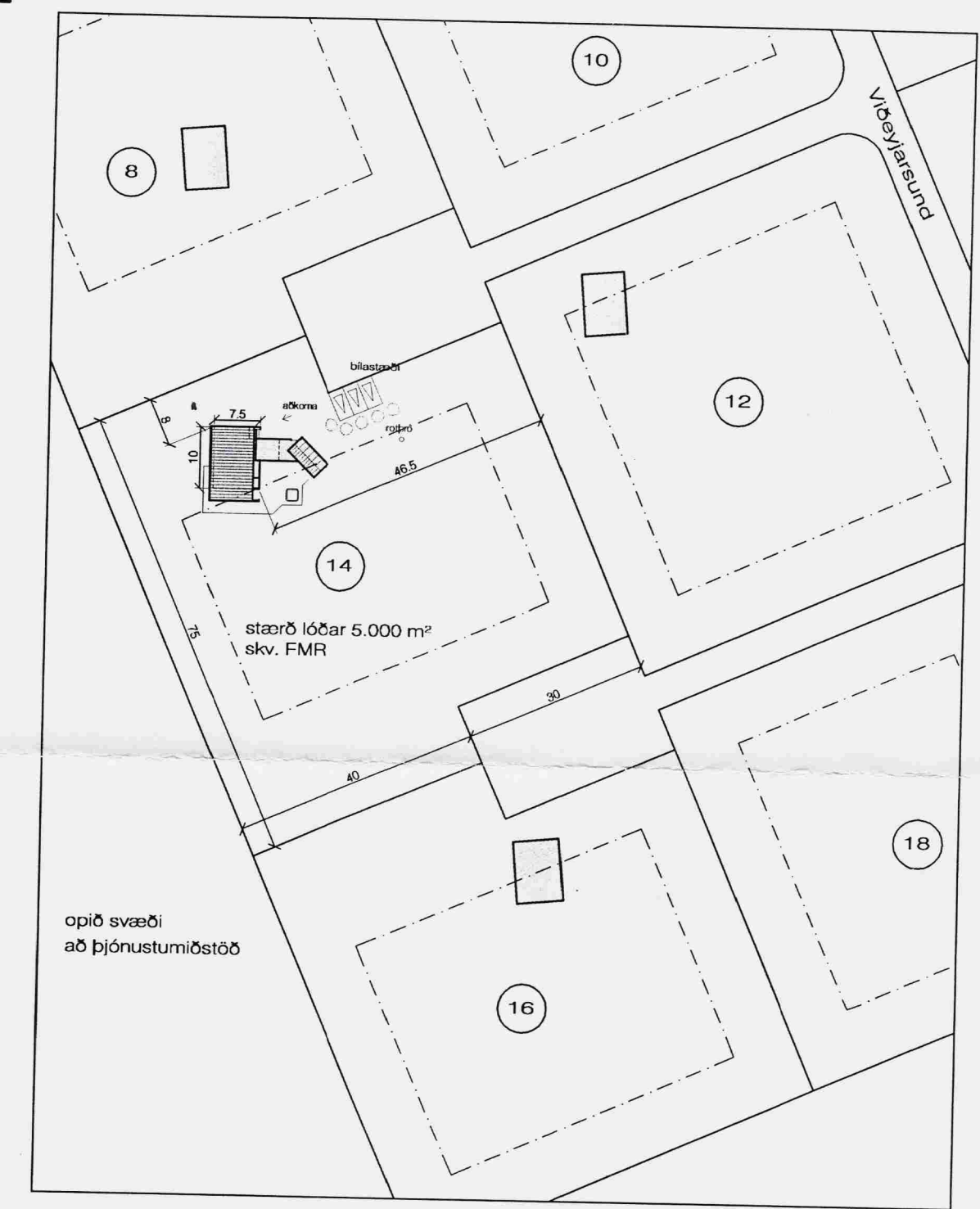

Afstöðumynd 1:1000

**Skýringar:**

**Sökkull og gólfplata:**  
Húsið er reist á áður gerðum steiptum sökkli og steyptri gólfplötu. Þar sem nýir sökkjar koma eru þeir steyptrir og gólfplata steypd ofan á 75 mm einangrun.  
Hitilögn er steypd í flögn ofan á gólfplötu.

**Burðarvirki:**  
Burðarvirki er úr timbri, veggir eru úr 50x150 mm timburgrind c/c 600 og þaksperrur 50x225 c/c 600. Innfelldur l-stálbiti er í miðju lofti yfir stofu.

**Úlveggir:**  
Úlveggir eru einangraðir með 100 mm steinullereinangrun í timburgrind og er ytra byrði loftuð lárétt timburklæðning. Innan á veggjum er rakavarnarlag og gipsplötur á grind.

**Þak:**  
Milli þaksperra er 200 mm steinullereinangrun. Neðan á einangrun er rakavarnarlag PAM-gildi >500. Loft er klætt gífsplötum á grind. Ofan á einangrun er 25 mm loftbil, síðan er 25 mm klæðning og pappi ofan á þaksperrur, en ytra byrði þaks er báruál.

**Gluggar:**  
Gluggar eru timburgluggar með tvöföldu einangrunargleri. Björgunarop eru á svefnherberjum og á háalofti.

**Pallur:**  
Pallur úr timbri er við húsið sunnanvert. Pallurinn er úr 21x95 borðum á 50x100 grind c/c 400 á steiptum súluundirstöðum.

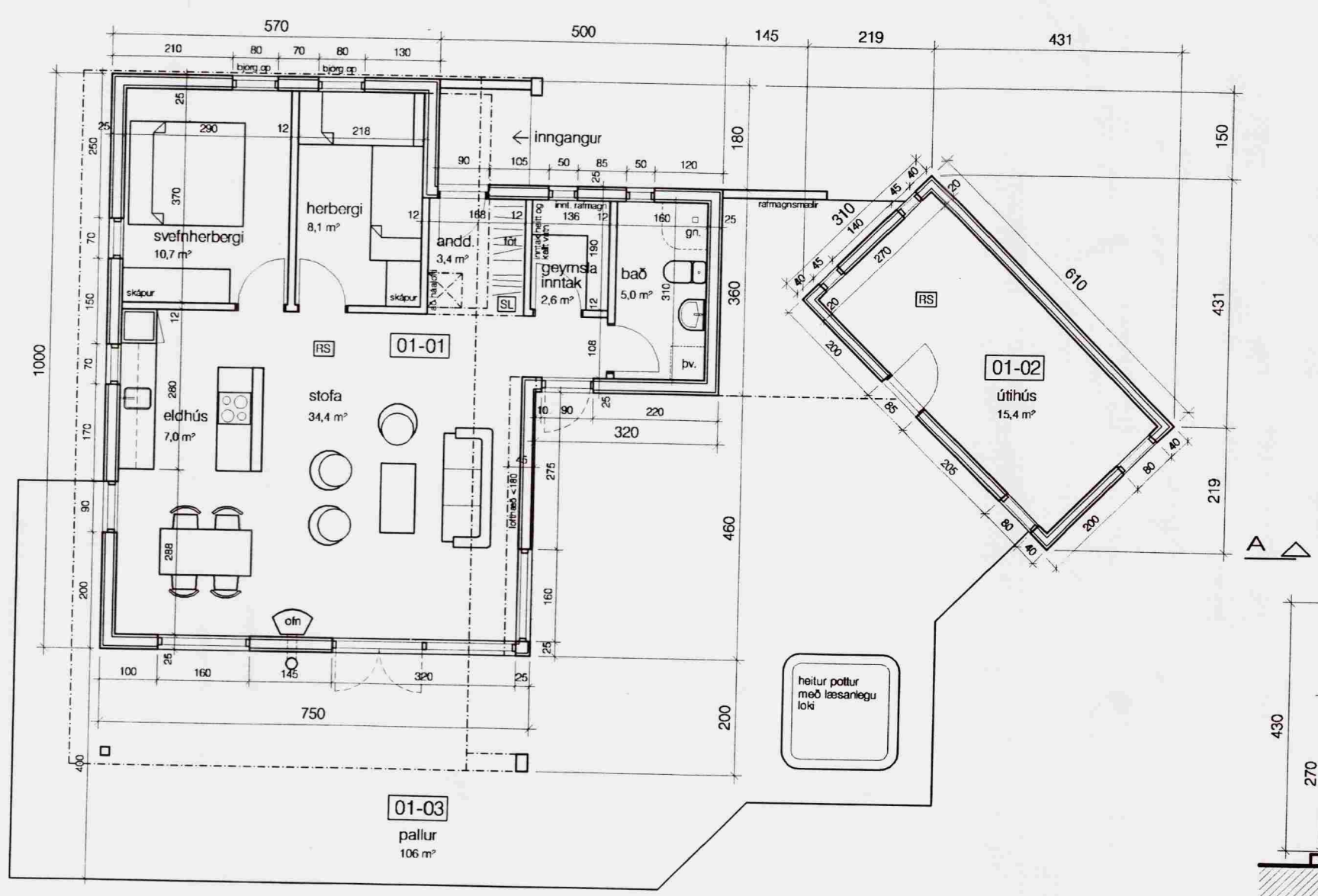

Grunnmynd

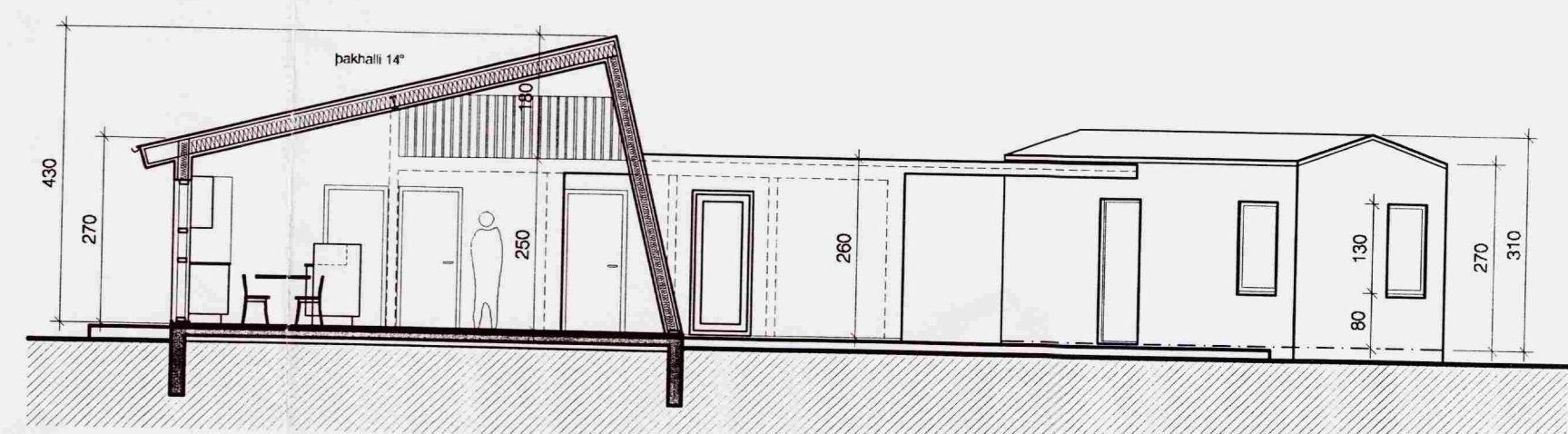

Sníð A-A

Viðeyjarsund 14 landnúmer 168646  
Sumarhús í Hraunborgum, Grímsnesi

Aðaltekning  
Afstöðumynd  
Grunnmynd  
Sníð og útlitsmyndir

leikn: 1 af 1  
dags: 29.06.2005  
kvæð: 1:100, 1:1000  
leikn: gth

**ARKHÚSÍÐ ehf.**  
Barónsstíg 5 101 Reykjavík  
sími 511 8099 arkhúsid@simnet.is  
Guðfríða Thordarson arkitekt FAÍ  
kl. 190548-2019