

Samb. 07.06.05

Hanna Einarsdóttir

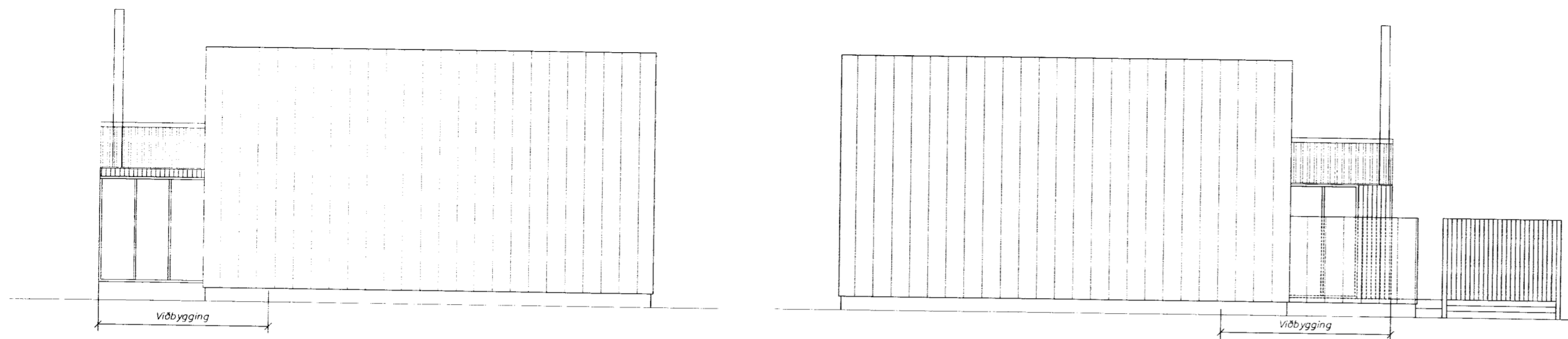

Austurhlið

Vesturhlið

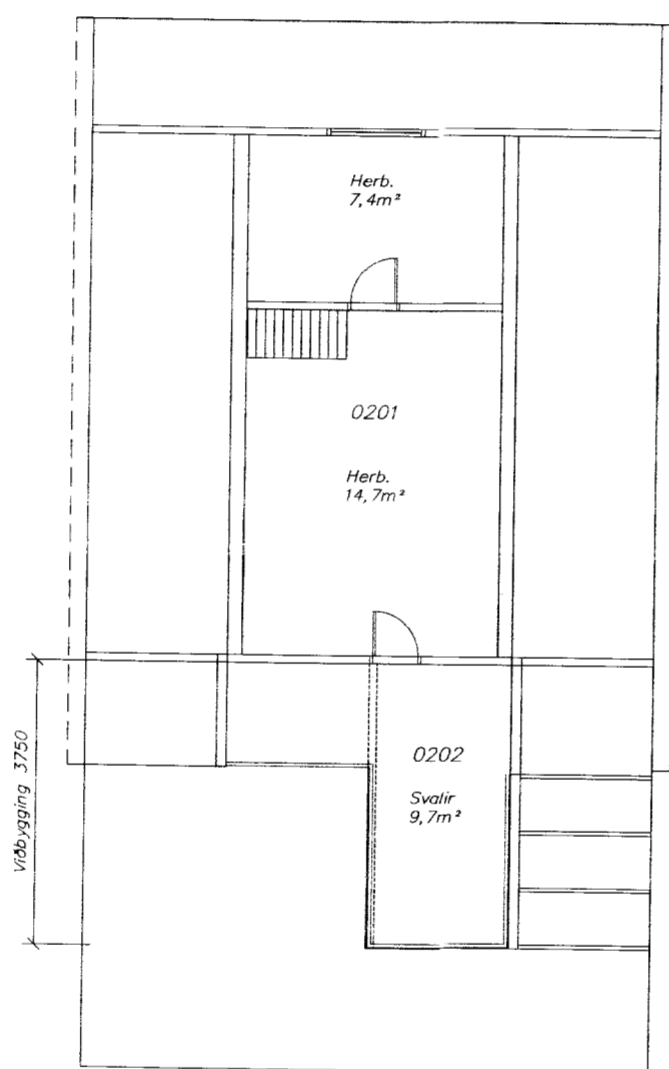
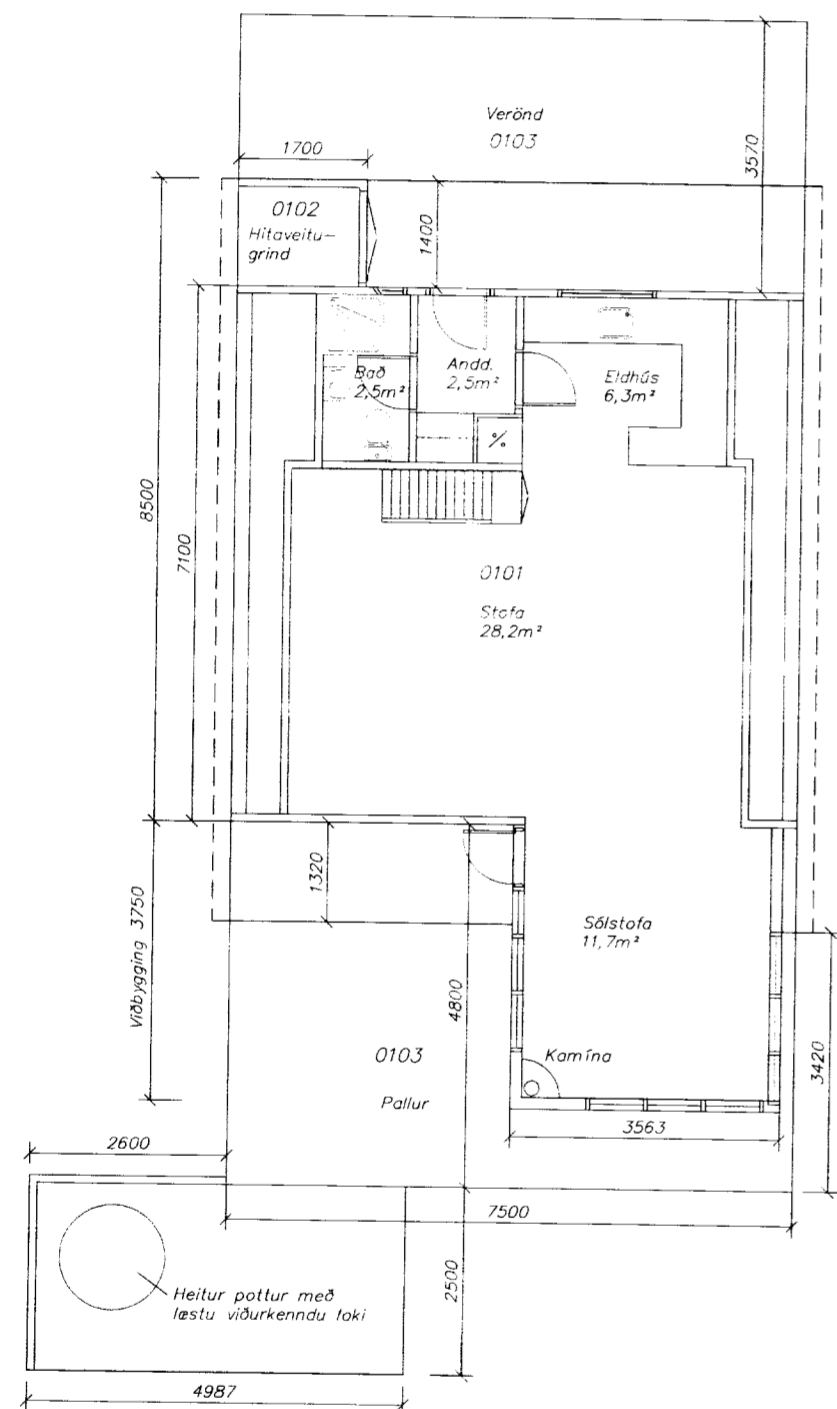

Grunnmynd svefnlofts

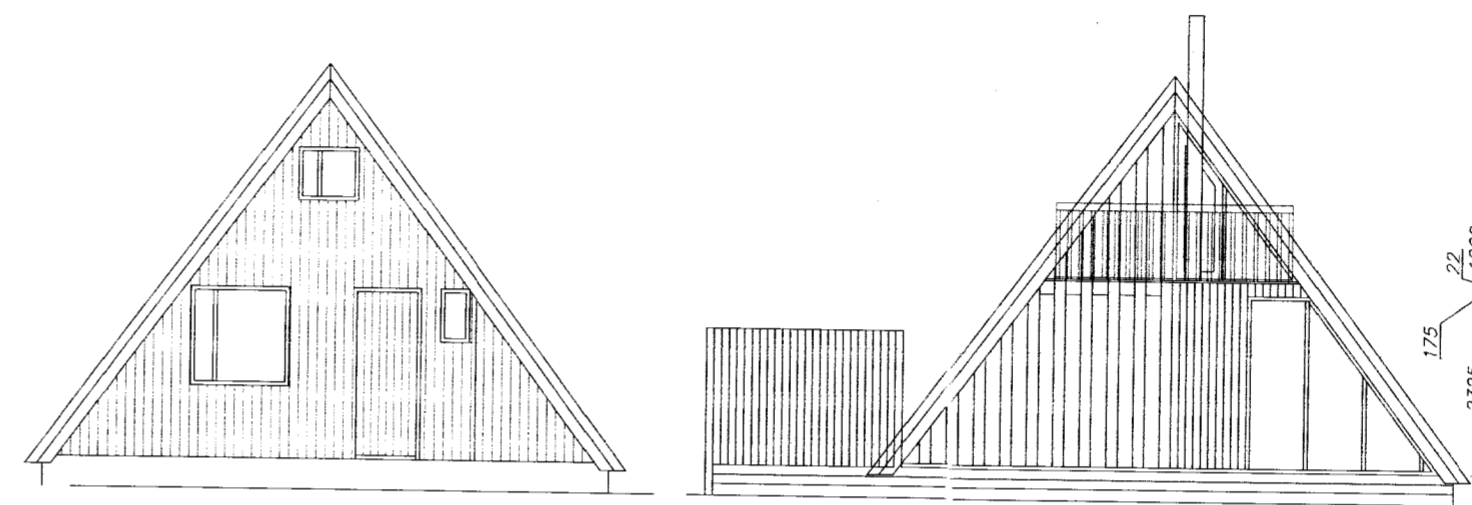

Norðurhlið

Suðurhlið

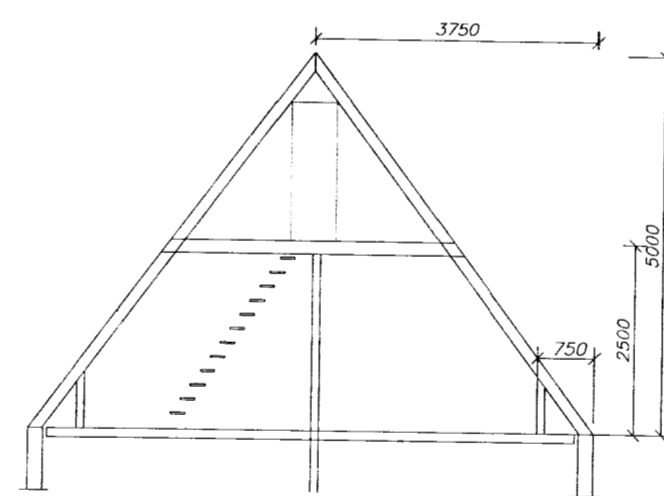

Snið

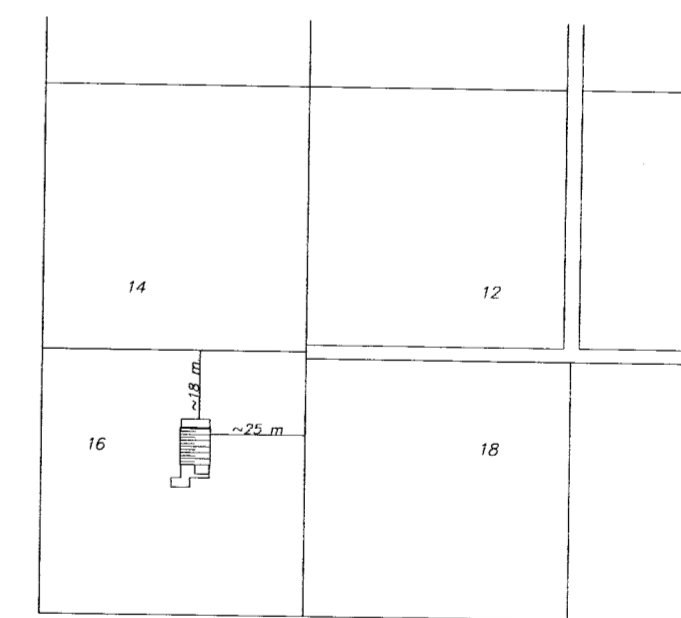
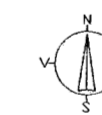

Afstaða 1:2000

Grunnmynd

**Skýringar**

Um er að ræða stækkingu á núverandi sumarhúsi

**Núverandi hús**

Núverandi hús er byggt úr timbri á staðsteyptum sökklum. Húsið er klætt utan, gafflar með panel, þak er ál og að innan með krossviðarpanel.

**Viðbygging**

Viðbygging við núverandi hús, er sölstofa með svölum yfir. Viðbygging verður úr timbri og gleri.

Uppbygging útveggja sé vatnslæðning yst á grind, þar innan við krossviður, 100 mm steinullareinangrun inn í burðargrind, raksperra innan á burðargrind og panelklæðning á grind. Undirstöður eru á tréstöplum og trébitum.

Skráningartala: Viðeyjarsund 16 í Grimsnes og Grafingsheppi		Skrásetjari: Pjetur Vilberg Guðnason													
Landnúmer: 65658		Kennitala: 05163-3758													
Matshlutanúmer: 01		Útgefið: 4.01.05													
Dagsetning og lýsing		Dagsetning: 18.5.2005													
DD	D1	D2	D3	D4	D5	D6	D7	D8	D9	D10a	D10b	D11	D12	D16	D17
Lokun	Rým	Neslun	Hefu-	Eignar-	Stærðir	Stærðir	Stærðir	Stærðir	Stærðir	Stærðir	Stærðir	Stærðir	Stærðir	Stærðir	Stærðir
hæð-mód	hæð-mód	hæð-mód	hæð-mód	hæð-mód	Stærðir	Stærðir	Stærðir	Stærðir	Stærðir	Stærðir	Stærðir	Stærðir	Stærðir	Stærðir	Stærðir
<b>Matshúsið</b>															
<b>Botn</b>															
	01	1. hæð			106,0	0,0	2,0	2,0	106,0	25,4		202,9	75,8	80,6	141,299
A	0101	Sumarhúsið	N	0101	76,1	0,0	2,0	0,0	76,1	21,2		148,6	53,7	54,9	
A	0102	Hilaveitubak	T	0101	73,7		2,0		73,7	19,3	0,0	2,50	51,9	54,4	1,97
C	0103	Veröndipallur	U	0101	2,4				2,4	1,9	0,00	2,27	3,2	1,8	0,5
					58,1				58,1						1,33
															2,394
<b>2. hæð</b>															
A	0201	Sumarhúsið	N	0101	31,9	0,0	0,0	2,0	29,9	4,2		38,9	22,1	25,7	
C	0202	Svalir	S	0101	31,9			2,0	29,9	4,2	0,00	2,50	38,9	22,1	25,7
					9,7				9,7						1,22
															9,700
<b>Aðgæmslir</b>															
<b>Sameignir summa</b>															
<b>Eignarhald</b>															
	Eignar-	Neslun	Bert flata-	Skjalnúmer	Sérleg	Sérleg	Sérleg	Sérleg	Sérleg	Sérleg	Sérleg	Sérleg	Sérleg	Sérleg	Sérleg
	hald	hæð	hæð	hlutf. nr	nr	nr	nr	nr	nr	nr	nr	nr	nr	nr	nr
	0101	Sumarhúsið		80,6	141,299										
		<b>Alls</b>		<b>80,6</b>	<b>141,299</b>										

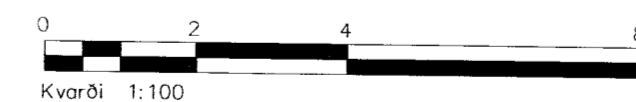

Útg.	Nr.	Breytingar	Höfundur	Dags

**Verkteikning**

**Viðeyjarsund 16, (áður nr.27)**

<b>Strendingur ehf.</b> Verkfæðipjónusta Fjarbergata 13-15 - 220 Hafnarfjörður Sími 565 5644, Fax 565 5641	Viðbygging Grunnmynd, útlit og snið
Höfundur Ásmundur Sigvaldason kt.240545-4119	Dags maí. 2005
Samvinningshöfundur	Teknó / Hönnuð af JW/AS
1:100	Númer teikningar 101