

Austlæg hlið



Vestlæg hlið



Suðlæg hlið



Norðlæg hlið

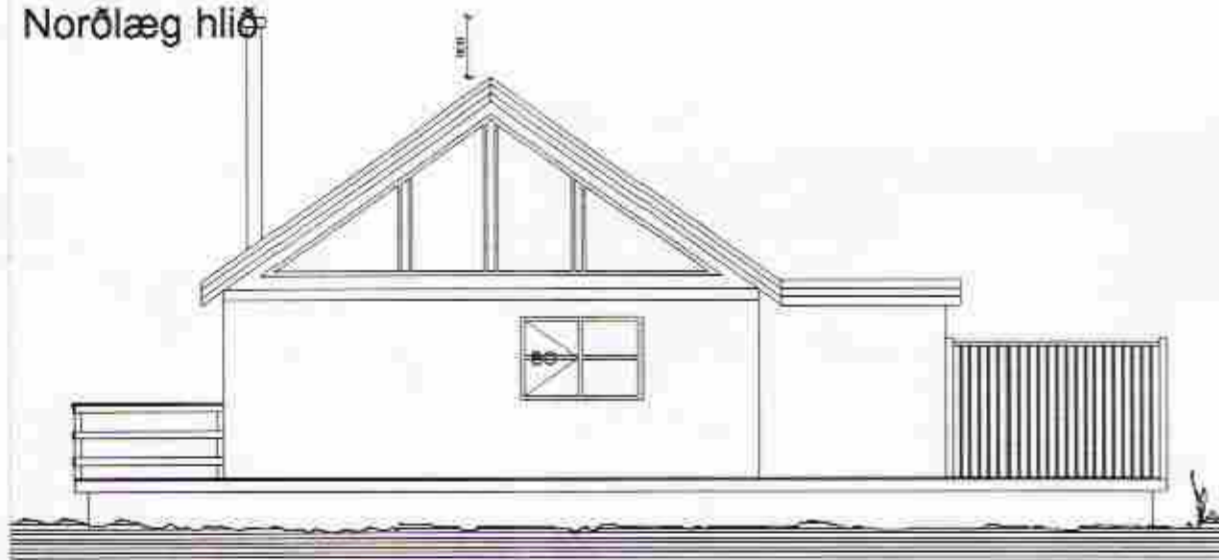

Snið A - A

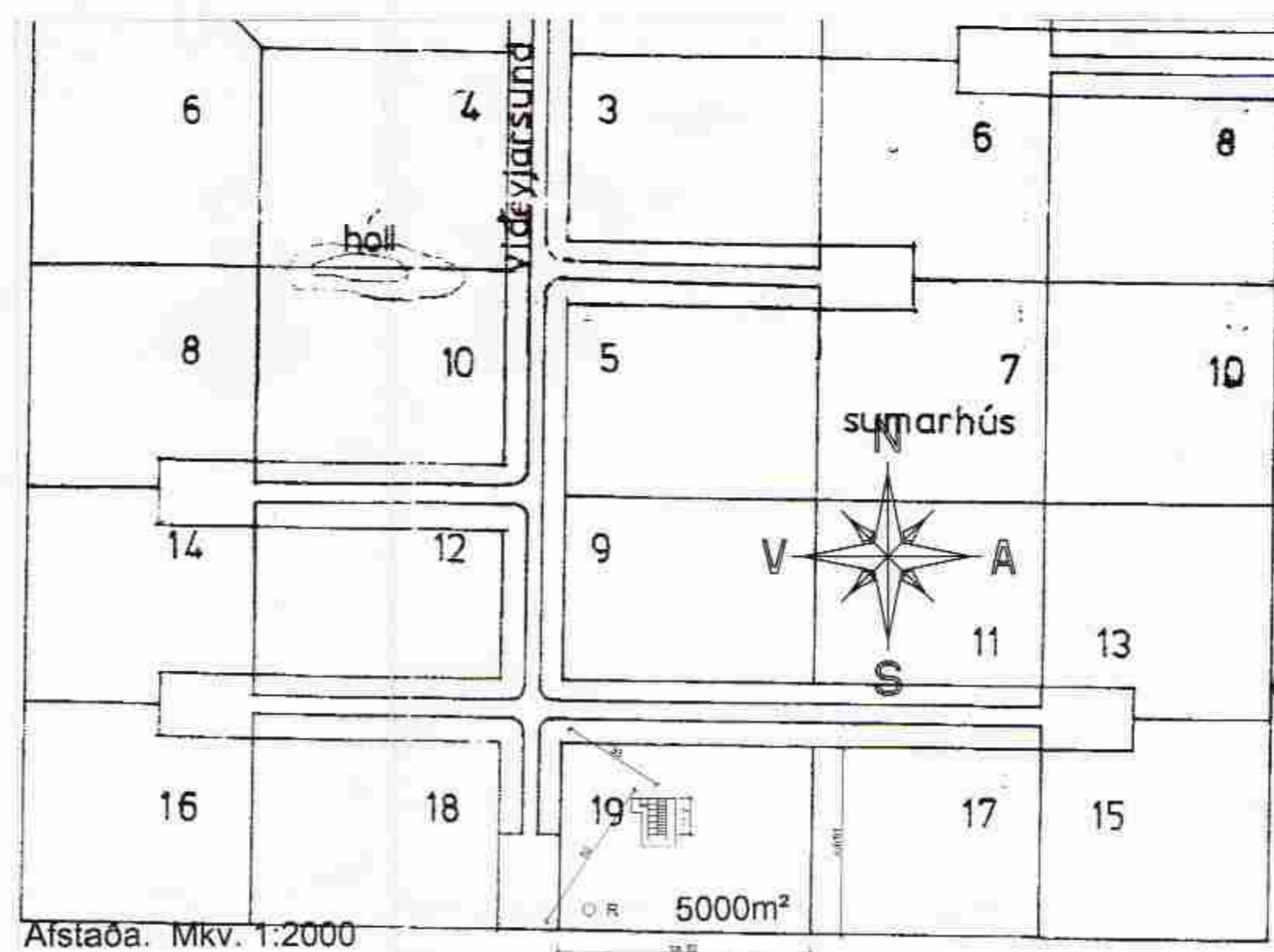
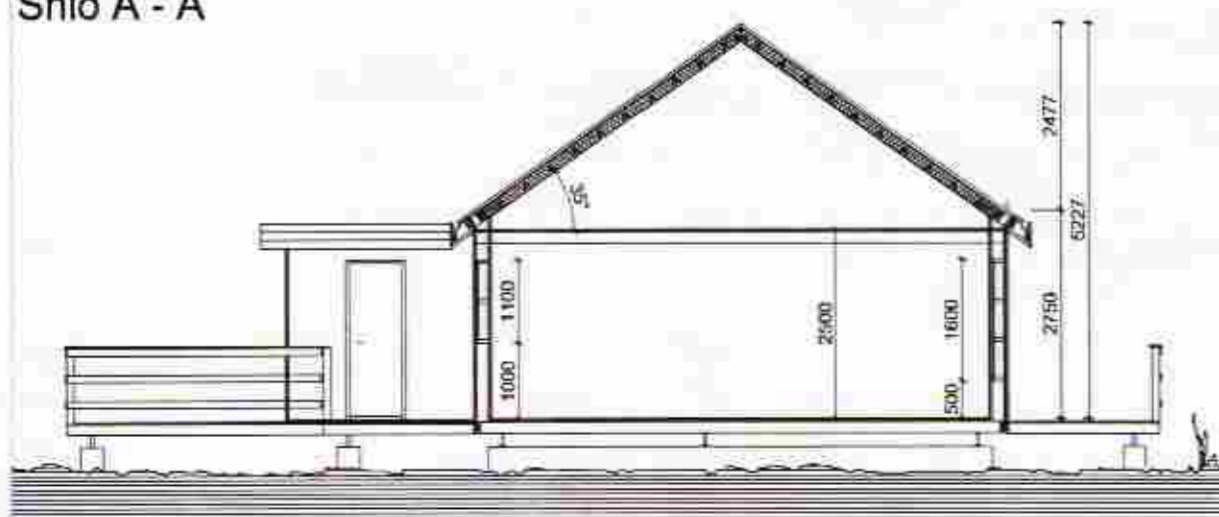

Afstaða. Mkv. 1:2000

Samþykkt  
8. AUG. 2006  
Byggingarfulltrúi opptveita Arnessayku

Byggingelting:

Útveggir bygginganna eru úr timri, 2"x6" (48x148mm), einangraðir með 150 mm stænufl og væðri að utanverðu með liggandi þryskflavaðri timburvinstækjaþöngu. Undirbódur og gólfplata eru úr steinaleysi. Þak er úr timri, 2"x6" (48x148mm), klætt málmklæðingunni, einangrað með 150 mm stænufl. Úspöfun er með gólfhlá. Klæðing að innanverðu er panel í lofti og á veggjum. Tí að taka við trérenni er notað rofbrú, a. m. k. 1500 l, hafa þer samráð við byggingafróða og heilbrigðiseftirlit um stærð og staðsetningu á málþinni.

Hafa skal samráð við byggingafróða um staðsetningu og hæð yfir andi vöðmanna.

Stærð:  
Sumarhúsið er 83,0 m² og 331,0 m² að stærð, höllin.  
Geymsla er 6,3 m² og 13,8 m² að stærð höllin.  
Samtals er húsið 89,3 m² og 344,8 m².  
Ummáli er 37,6 m og meðalhæð 4,0 m.

☐ = Reykskygja  
☒ = Skólustæk  
☒ = Fótstæð

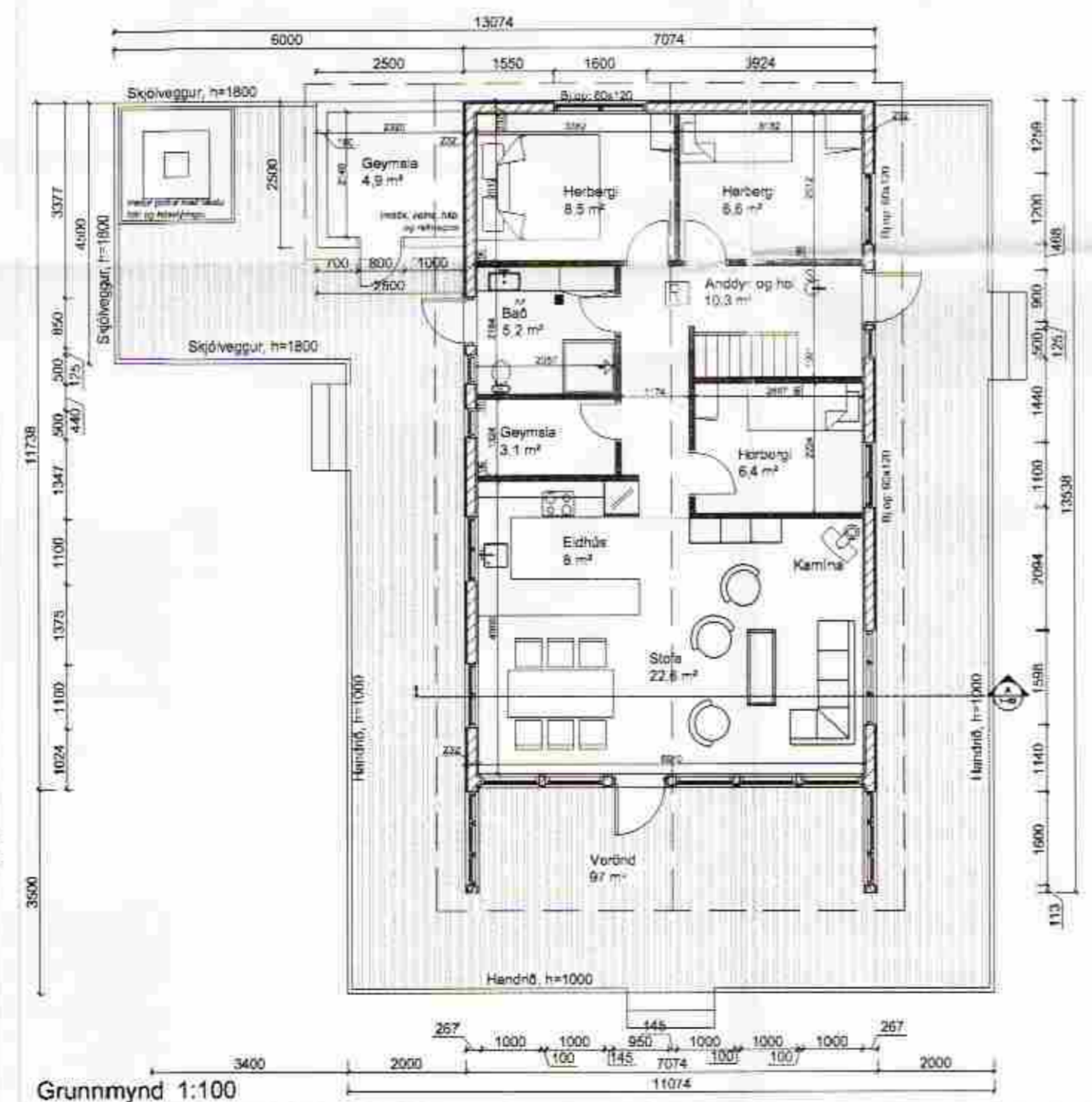

Grunnmynd 1:100



Grunnmynd rishæðar 1:100

Breytingar:

**HÚSEY**  
Teikni- og verknefningum. SELFOSSI

Vinnustella: Stóri-Sandvík 4, 801 Selfos. Sími: 482-1738 / 898-9199. Netfang: sam@husey.is

Áb. og rithafi C: Samúel Smári Hreggviðsson, byggingarteknikerlingur, M.T.F.I. Nr.: 200752-4689.

Vísingasetill: VIDEYJARSUND 19, Hraunkoti, Grímsnes- og Grafingshreppi

Verktali: Grunnmynd, útlit, snið, afstaða og skýringar

Málkvarði: 1:100 og 1:2000. Teiknað/Reiknað: ssh

Dagsetning: Stóri-Sandvík 4, 1. júlí 2006

Samþykkt: *[Signature]*

Verktali: **SIN-06,12**

Teikna: **1-01**