

SKÝRINGAR VIÐ UPPBYGGINGU Á ÚTVEGGJAGRINDUM

Útveggir hússins eru byggðir upp úr 45x148 mm timburstöðum með mesta millibili stöða m/m 600, allt burðarefni er styrkleikaflokkað í K18 a.m.k.

Allar samsetningar eru negldar með minnst 3 stk. S $\frac{3}{80}$.

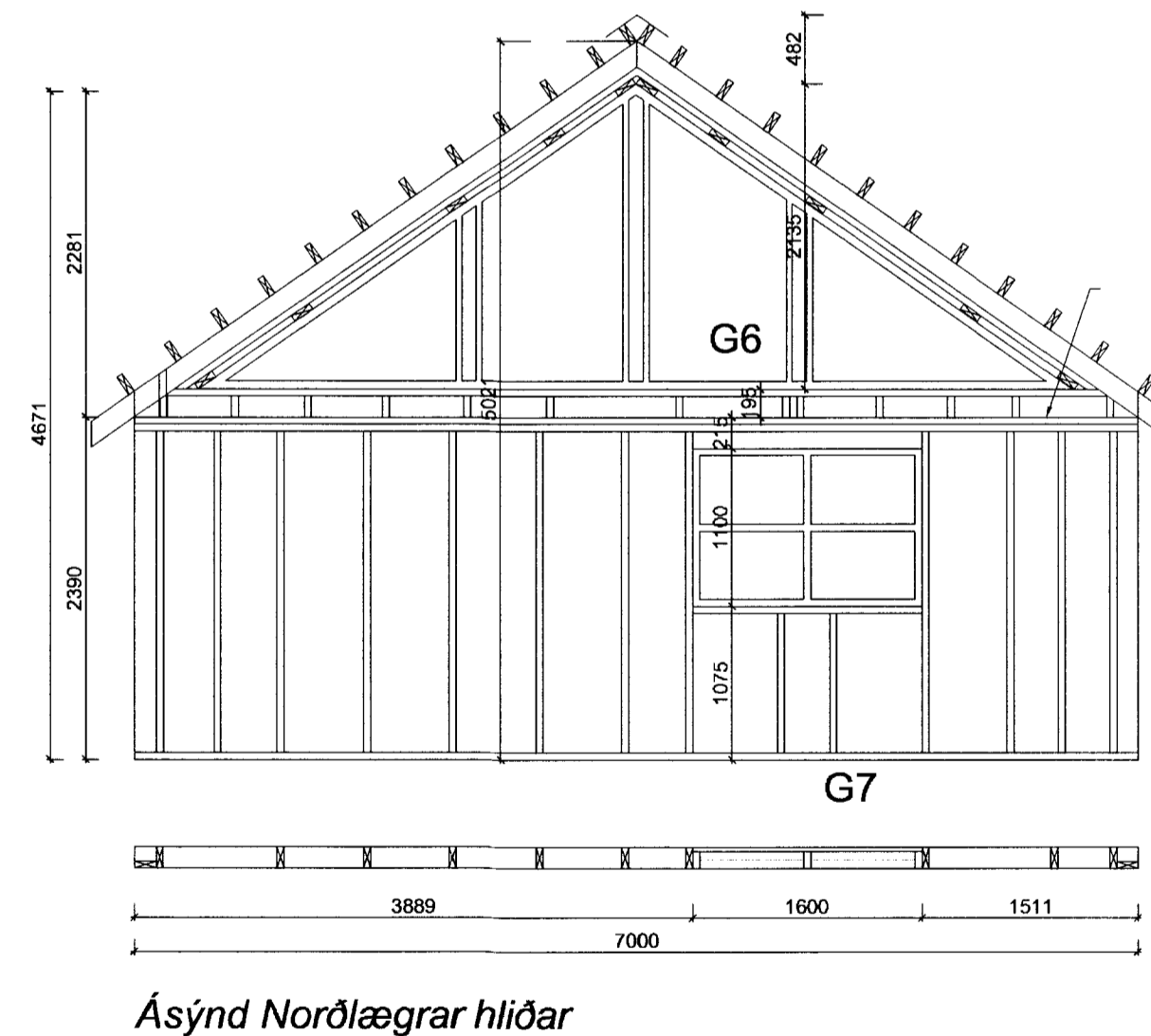
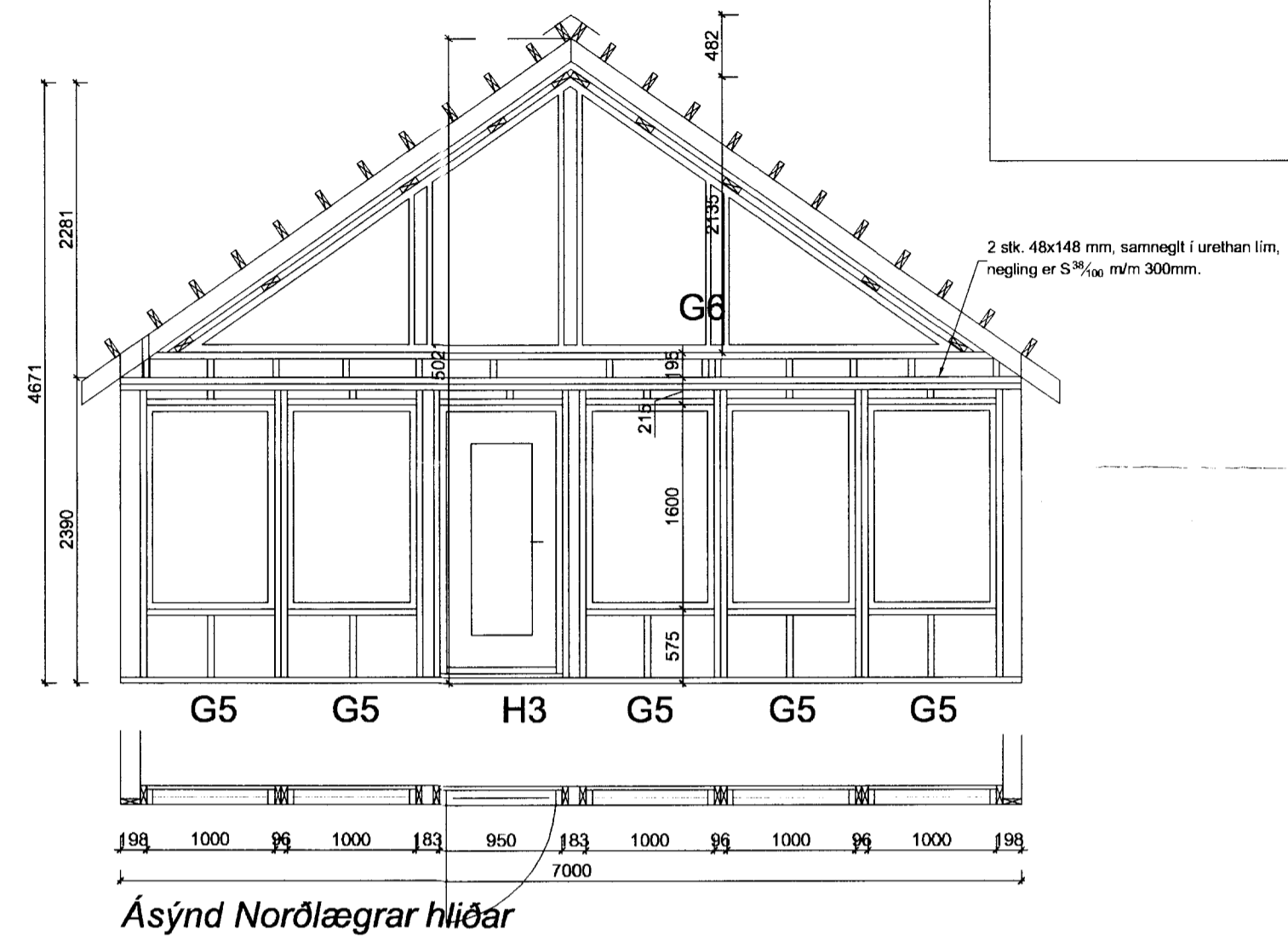

Sumarhús með grindarmál 7,0 x 12,66 m og þakhalla 35°.

Breytingar:	
HÚSEY ^{ehi} Teikni- og verkfræðisjónusta. SELFOSSI	
Vinnustofa:	Stóru-Sandvík 4, 801 Selöss, Sími 482-1738 / 898-9199 Netfang: samsh@simmet.is
Áb.m. og réttahafi ©:	Samúel Smári Hreggviðsson, byggingateknifræðingur, M.T.F.Í. Kt.: 200752-4659
Viðfangsefni:	VIDEYJARSUND 19, Hraunkoti, Grímsnes- og Grafningshreppi
Verkhúti:	ÚTVEGGJAGRINDUR OG SKÝRINGAR
Mælikvarði:	Teiknað/Reiknað: 1:50 og 1:20 ssh
Dagsetning:	Stóru-Sandvík 4, í október 2006
Samþykkt:	<i>Sam. M.</i>
Verknúmer:	S1N-06,12
Teikn.númer:	2-04