

Grunnmynd 1:100

Lóð nr. 170974

Fastanr.: 220-9766

Staðgreininr.: 8719-3-9000260

**Helstu stærðir:**  
 Núverandi sumarhús: 46,7 m<sup>2</sup> 134,7 m<sup>2</sup>  
 Útgeymsla (þegar byggð): 6,1 m<sup>2</sup> 11,0 m<sup>2</sup>  
 Fyrirhuguð stækkun: 26,7 m<sup>2</sup> 72,1 m<sup>2</sup>  
 Botnplata: 79,5 m<sup>2</sup> 15,9 m<sup>2</sup>  
 Samtals hús á lóð: 79,5 m<sup>2</sup> 233,7 m<sup>2</sup>

**Stærð lóðar:** 2566,7 m<sup>2</sup>  
 Núverandi nýtingarhlutfall: 0,02  
 Fyrirhuguð nýtingarhlutfall: 0,03

**Húslýsing:**  
 Um er að ræða núverandi sumarhús á einni hæð sem skiptist í stofu/eldhús, tvö svefnherbergi, baðherbergi og ganga. Aðalinnangangur er á austurhlíð hússins. Auk þessa húss er útgeymsla suð-vestan við það. Í fyrirhuguðri stækkun er gert ráð fyrir 2 herbergjum og gangi.

**Byggingarlýsing:**  
**Núverandi hús:**  
 Undirstöður hússins eru steypar stöðir, á þeim hvíla 100 x 250 mm langbitar.  
 Gólfbitar eru 50 x 100 mm, c/c 600 mm, klæddir með 22 mm gólfplötum að ofanverðu og 1 mm bíkki að neðanverðu, gólf eru einangruð með 100 mm steinull.  
 Útveggir eru úr 50 x 100 mm oregon pine burðargrind, c/c 600mm. Klæddir að innan með 16 mm spónaplötum og 12 mm rásuðum krossvíði að utanverðu. Veggir eru einangraðir með 100 mm glerull.  
 Þak er úr 50 x 125 mm þaksperrum, c/c 600 mm. Klætt að innan með timburpanil og borðaklæðningu, þakpappa og búrstáli að utanverðu. Þak er einangrað með 100 mm glerull.  
 Gluggar og hurðir eru úr oregon pine. Gler er tvöfalt einangrunargler.  
 Innveggir eru úr 75 mm grind, klæddir með 12 mm spónaplötum beggia vegna.

**Breytingar og stækkun:**  
**Breytingar** á núverandi húsi eru m.a.: Einangrun útvegja og þaks aukin um 50 mm og útveggir og þak klætt með timburpanil að innverðu. Nýri hurð verður komið fyrir út úr baðherberginu. Útveggir verða klæddir með loftaðri timburklæðningu utan á núverandi krossvíðarklæðningu að utanverðu.

**Stækkun:** Fyrirhuguð stækkun verður reist ofan á núverandi vernd og á fyrirliggjandi steypar stöðir við suðurgall hússins. Langbitar verða 100 x 250 mm. Gólfbitar verða 50 x 150 mm, c/c 600 mm klæddir með 22 mm gólfplötum að ofanverðu og krossvíði að neðanverðu, gólf verður einangrað með 120 mm steinull.

Útveggir verða úr 50 x 150 mm burðargrind, c/c 600mm. Klæddir að innan með 12 mm timburpanil, og að utanverðu með krossvíði og loftaðri timburklæðningu. Veggir verða einangraðir með 150 mm steinull.  
 Þak verður úr 50 x 200 mm þaksperrum, c/c 600 mm. Klætt að innan með timburpanil og borðaklæðningu, þakpappa og búrstáli að utanverðu. Þak verður einangrað með 180 mm steinull.

Gluggar og hurðir verða úr timri. Gler verður tvöfalt einangrunargler.  
 Innveggir verða úr 50x 150 mm trégrind, klæddir beggia vegna með innveggjaklæðningu.

**Setlaug:**  
 Setlaug kemur við húsið. Hæð upp í setlaug verður a.m.k 50 cm. Á setlaug kemur fjarlægjanlegt lok með læsingu.

**Eldvarnir:**  
 Í húsinu eru reykskynjarar (merktir R), handelslökkvitæki við inngangshurð og eldvarnarþappi í eldhúsi. Björgunarrop (B.O) er úr hverju herbergi um opnanlegt gluggagöf.  
 Veggur að útgeymslu er EI60.

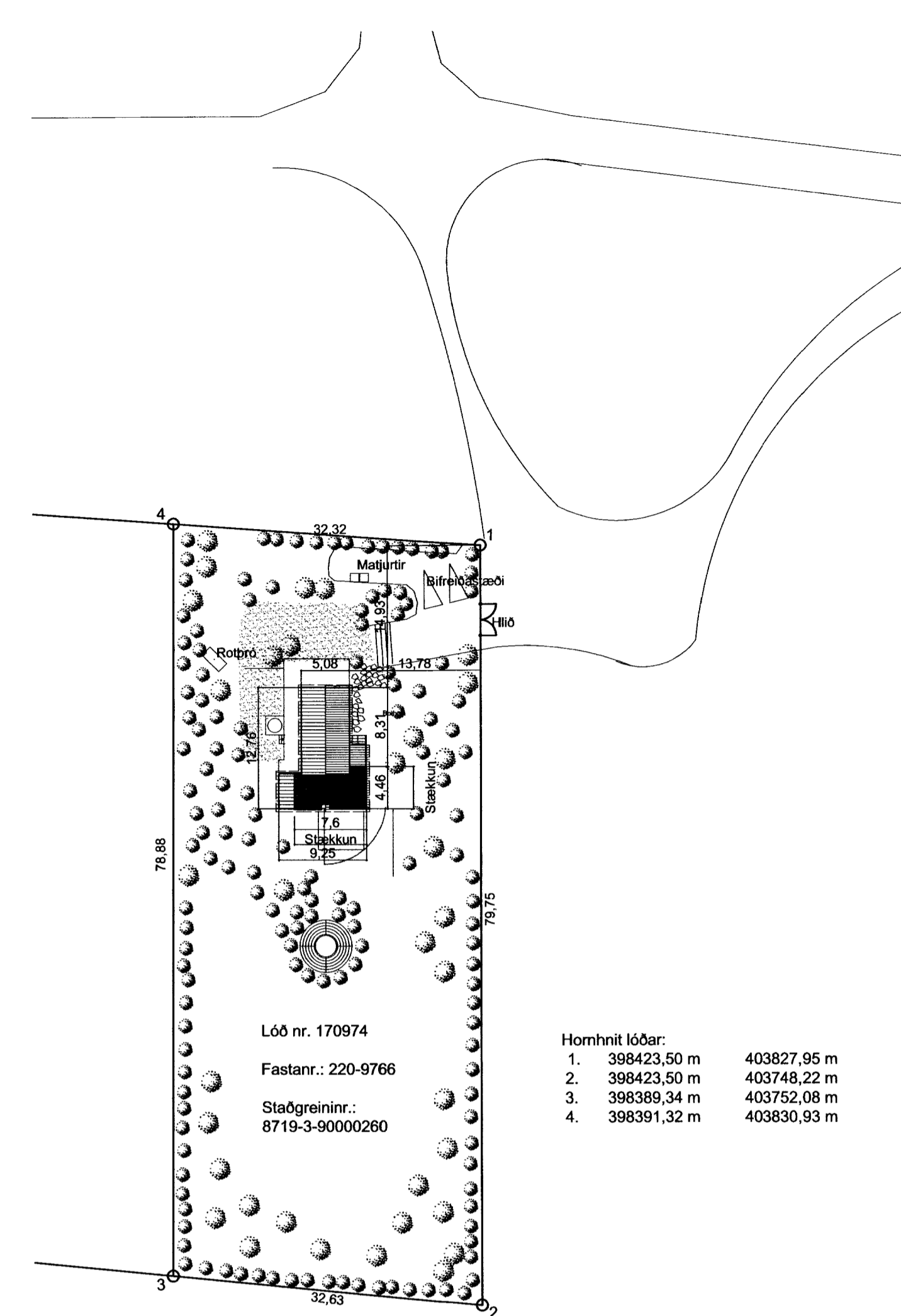

Afstöðumynd 1:500

Lóð nr. 170974  
 Fastanr.: 220-9766  
 Staðgreininr.: 8719-3-9000260

**Homnrit lóðar:**  
 1. 398423,50 m 403827,95 m  
 2. 398423,50 m 403748,22 m  
 3. 398389,34 m 403752,08 m  
 4. 398391,32 m 403830,93 m

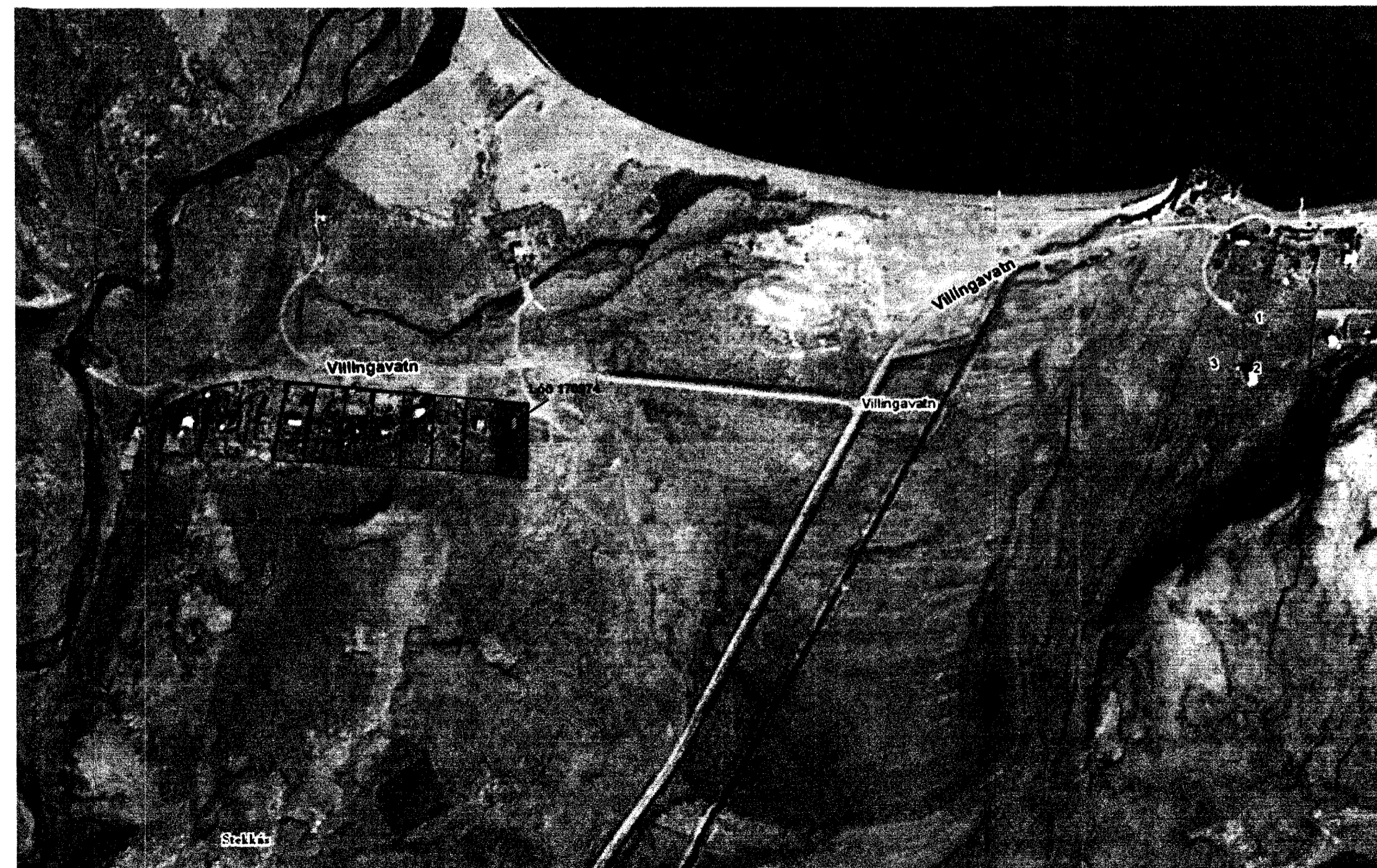

Afstöðumynd 1:5000

SAMÞYKKT  
 06 APR. 2011  
*Ólga Þórharm*  
 Byggingarmáttvísing og útskipting

A 06.04.2011 - Stærð björgunaropa sett inná - IC  
 BREYTINGAR

VERKHEITI  
**Villingavatn 170974**  
 Sumarhús - stækkun

VERK  
 Grunnmynd og afstöðumyndir

MÁL  
 1:100, 1:500, 1:5000/A1  
 HANNAÐ  
 IC  
 YFIRFARID:

DAGS.  
 01.03.2011  
 TEIKNAD  
 IC  
 TEIKNINGANÖMÉR  
 1.01 A

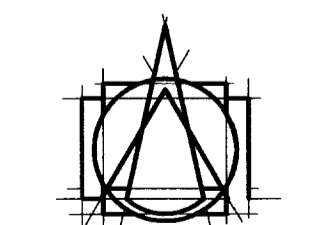

**T.ark**  
 TEIKNISTOFAN ehf  
 ARKITEKTAR - BRAUTARHOLTÍ 6  
 105 REYKJAVÍK - ÍSLAND  
 Sími: 540 5700 - FAX: 540 5701  
 teiknistofan@tark.is - www.tark.is

*inn S. Lilia*

Öll árit og áfrtt teikningu, að hluta eða heila, er höfð samþykki höfundas. Ísk. ávarðunum höfundaboga.