

BYGGINGAFULLTRÚ
 Samp. 4/10 '89
 GRAFNINGSREPPS
 Alfreð Guðnason

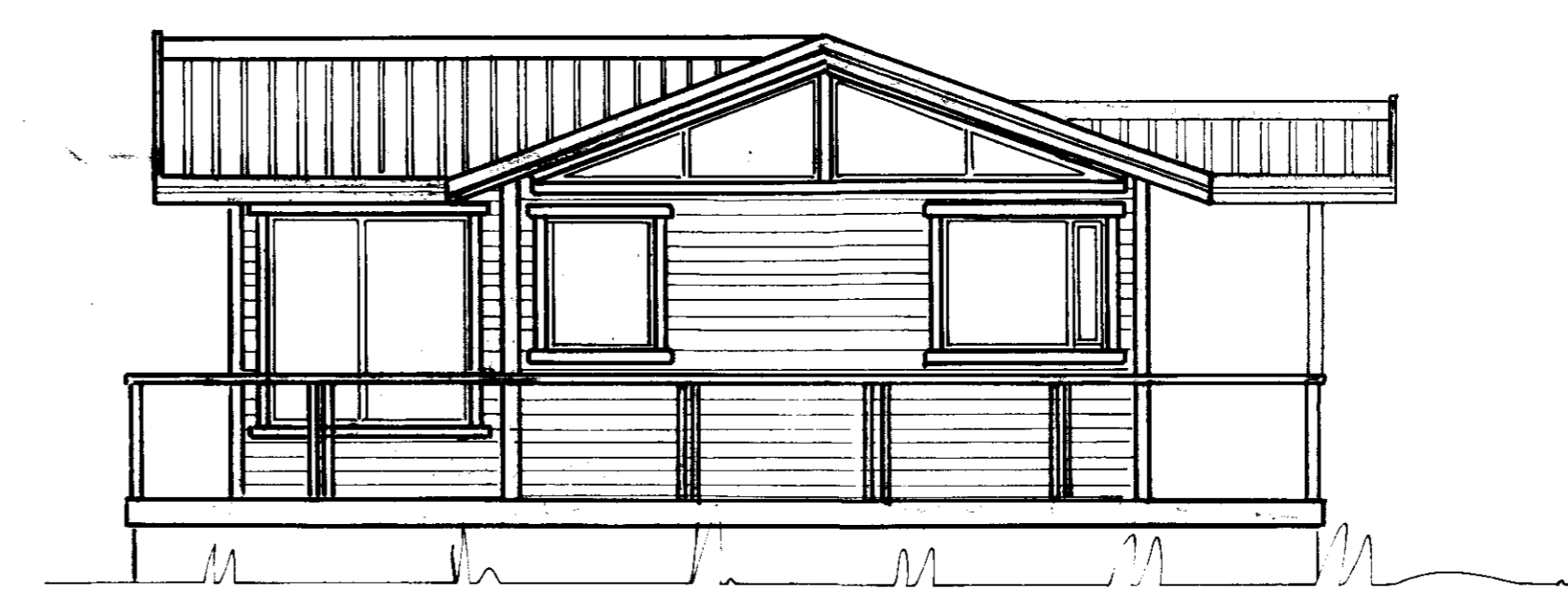
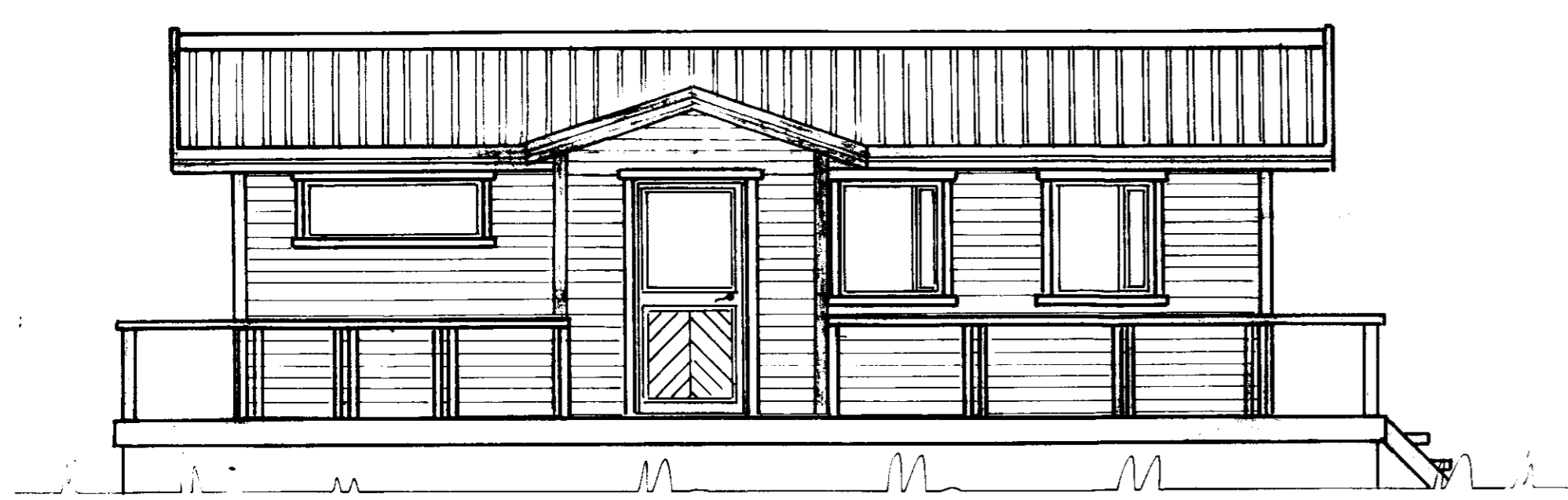
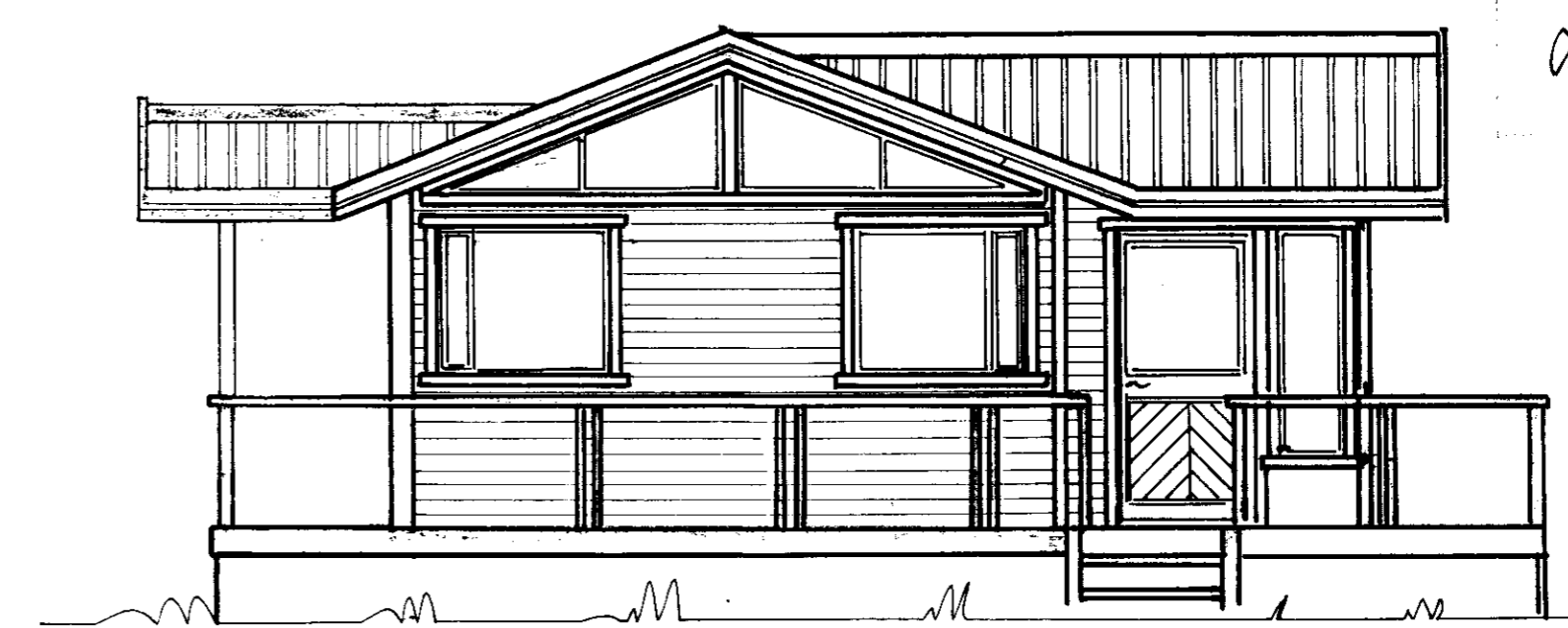
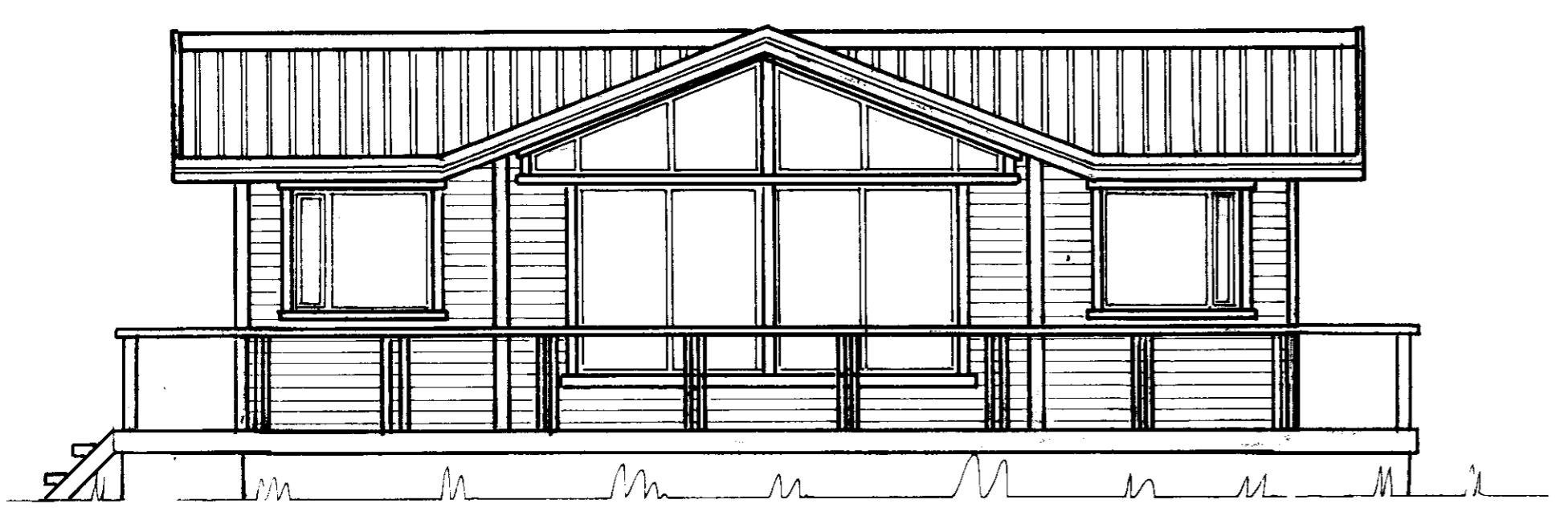

Sumarhús:
 Gerð — 0-26'1
 Stærð — 50 m²
 Verönd — 47 m²
 Þakhalli — 21° (1:2.67)

Ath:
 Sjá snið og grunnteikn.—Nr 26-11
 " sökkla — " 6-11
 " almennt snið — " 1-1

Tekningu þessa og skýringu á henni er
 þar af má ekkert nota, endurrita eða
 flyta með neinu móti á hvaða hátt
 sem er nema með hvaða aðvæðingunni
 með tala höfundar, mikið hlífðar og
 skráning eða með nokkru upplýsingum um
 eða endurheimtukefni skuldbindingar
 raðfundir.

Eigandi: Sigurveig Gunnarsdóttir Vesturvangi 220 Hafnarfirði Kennit. 180141-4059 S. 91-52712		TEIKNIVANGUR Súðarvogi 4, 104 Reykjavík Nnr. 8859-1461. Sími 81317 Pósthólf 4362, 124 Reykjavík
Mkv 1:50	Hús í landi Villingarvatns Grafningshr. Árnessýslu Stærð lands ca 0,5 ha.	Dags: 20.06.89 T. KM R. SA
Alfreð Guðnason Krafftinn		Nr. 026-1