

SÉRMYND: S11 MKV. 1:10

SPERRUR VIÐ GAFLVEGGI ERU FESTAR
MEÐ 2 STK 6/140 TRÉSKRÚFUM Í HVERJA STOD
OG C/C 30 Í TOPPSTYKKI

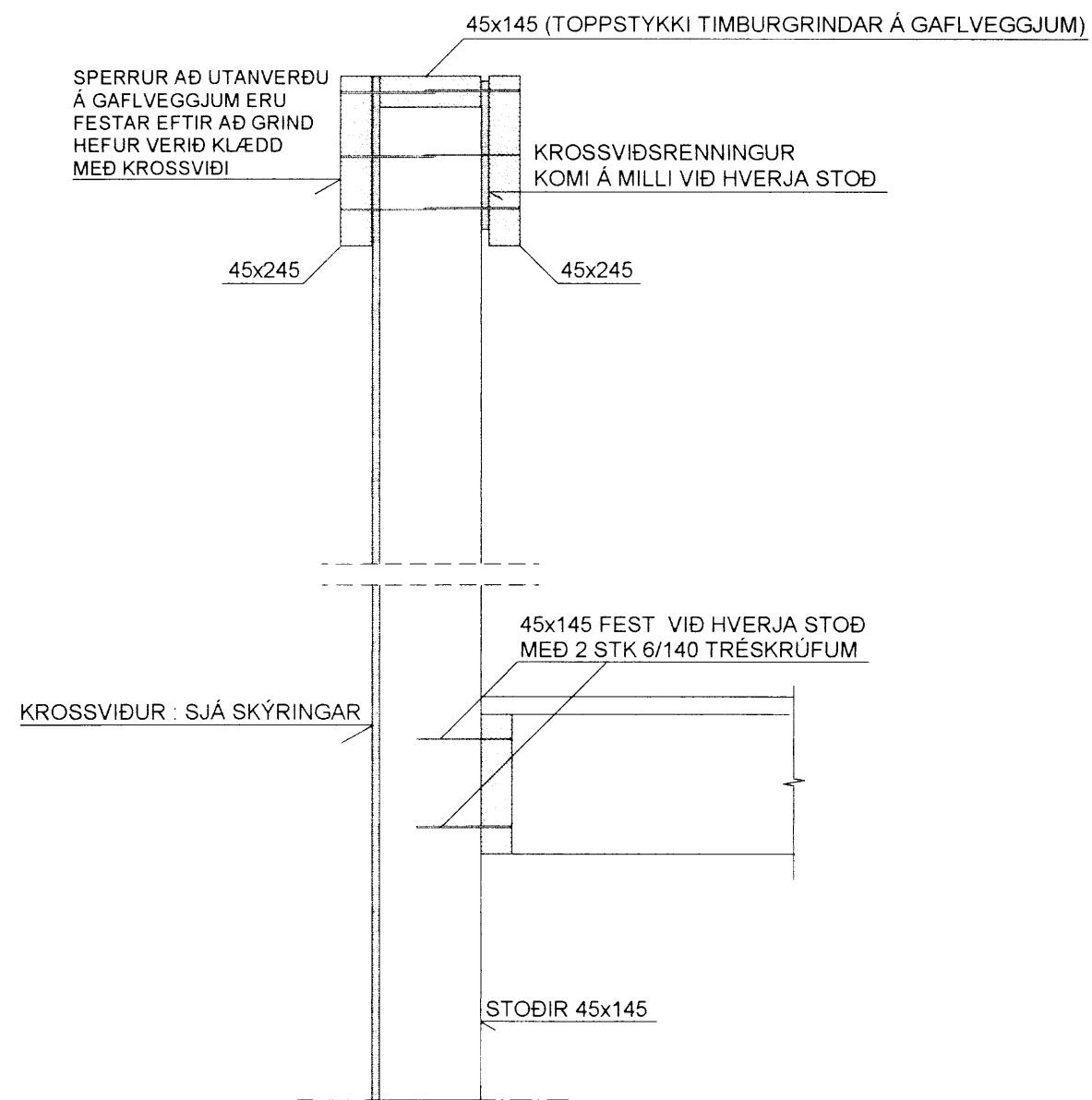

SÉRMYND: S14 MKV. 1:10

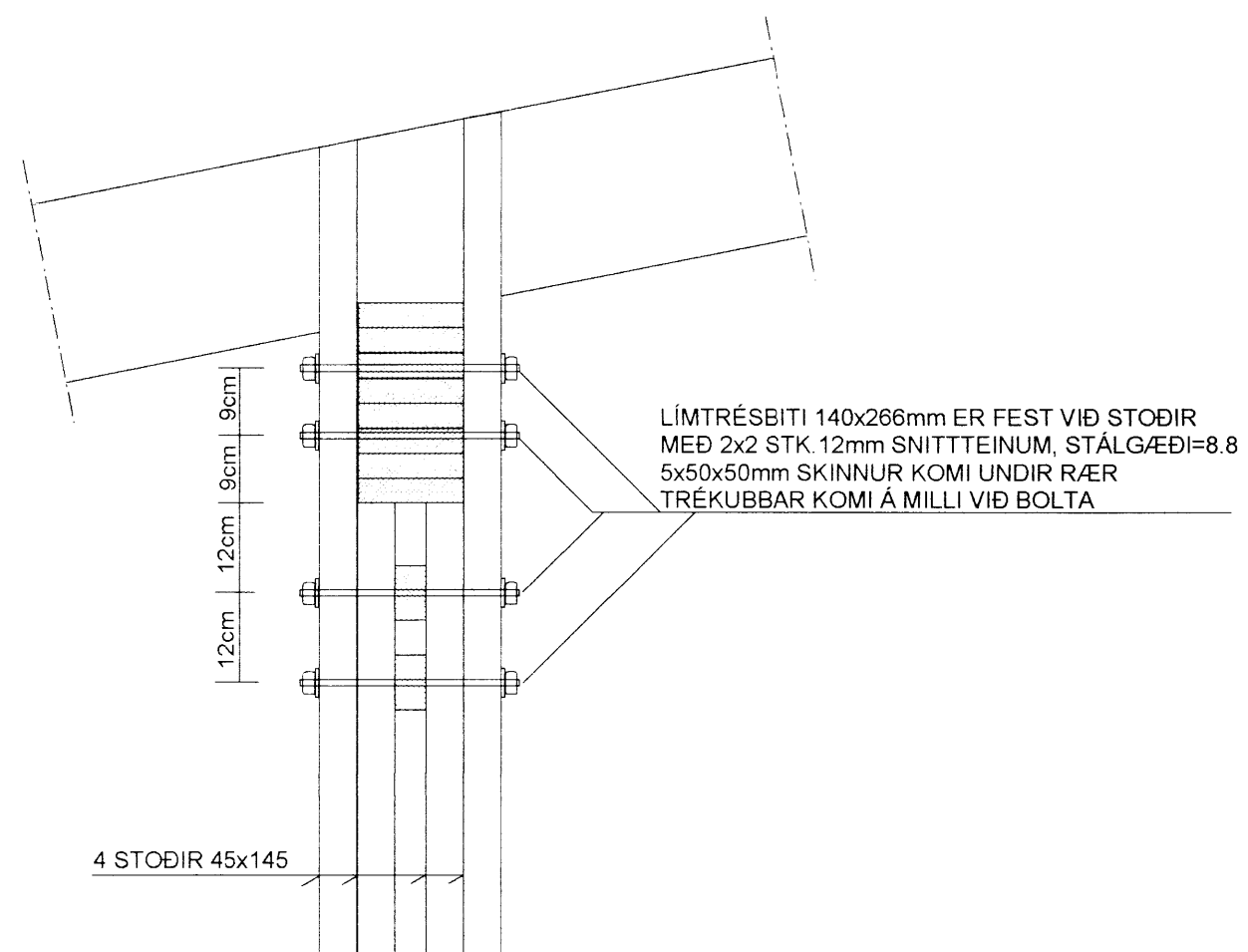

SÉRMYND: S12 MKV. 1:10

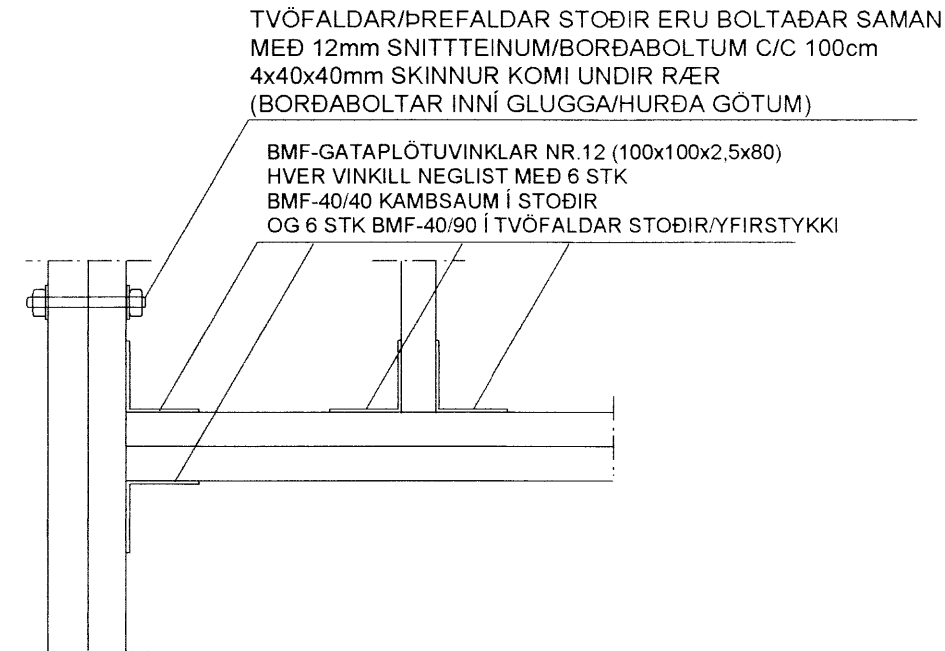

SÉRMYND: S15 MKV. 1:10

BMF-140x400x2.0 GATAPLÖTULASKI
KOMI AÐ UTAN Á HÖRNI
PLATAN NEGLIST MEÐ 2x12 STK
AF BMF-40/40 KAMBSAUM
AÐ INNAN GENGUR STOD UPPMED BITA
OG BOLTAST MEÐ 2STK 12mm BOLTUM SBR. S14

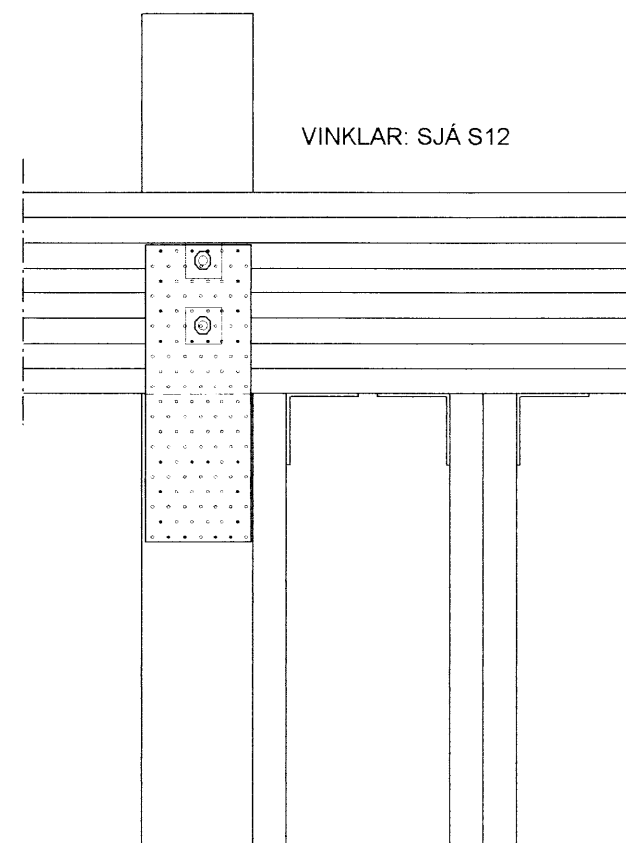

SÉRMYND: S13 MKV. 1:10

LAUSHOLT MÓTI INNVEGGJUM (SJÁ GRINDARTEIKN)
ERU FEST MEÐ BMF-GATAPLÖTUVINKLAR NR.12 (100x100x2,5x80)
SEM SÉ BEGGJA MEGIN VIÐ LAUSHOLTID
HVER VINKILL NEGLIST MEÐ 2x6 STK BMF-40/40 KAMBSAUMUR
STODIR YFIR GLUGGUM ERU FESTAR Á SAMA HÁTT

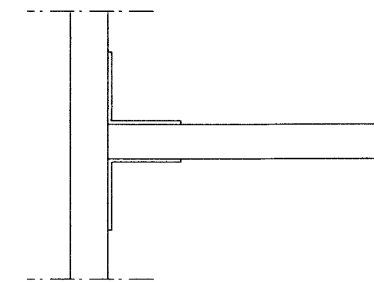

SÉRMYND: S16 MKV. 1:10

BMF-140x400x2.0 GATAPLÖTULASKI
KOMI BEGGJA MEGIN VIÐ STODIR/BITA
HVER PLATA NEGLIST MEÐ 2x12 STK
AF BMF-40/40 KAMBSAUM

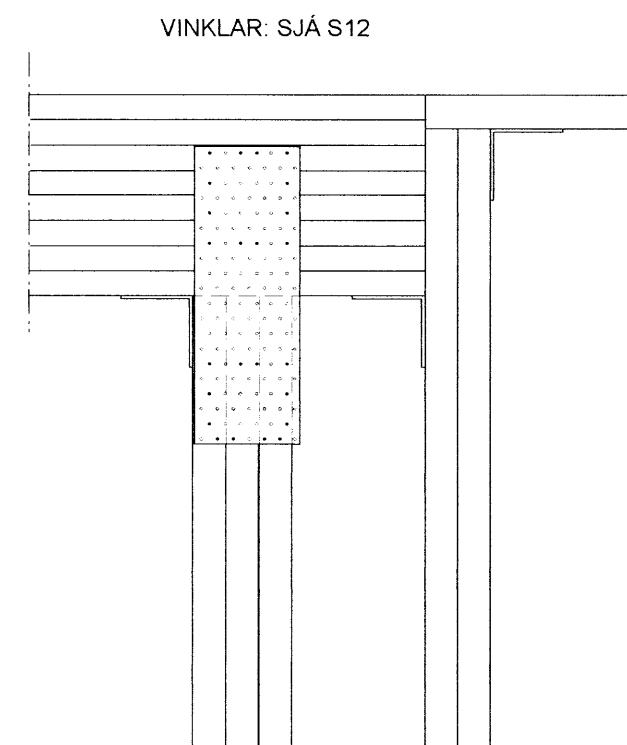

SJÁ SKÝRINGAR Á TEIKNINGU NR. 1.03

Skipulags- og byggingarfulltrúi Uppsveita bs.
Yfirfarið
02 JULI 2014
Magnús Gylfason
Byggingarfulltrúi

TEIKN.NR. 1.07	 Tæknivangur ehf. KT.450586-1889 Kirkjustétt 26, 113 Reykjavík Sími:564 22 44, Netf. tv@vortex.is
KVARÐI: 1:10	
DAGS. Apríl 2014	
HANNAÐ: MG	VERKEFNI: KERHRAUN 132 - GRÍMSNES og GRAFNINGSHREPPI
TEIKNAD: MG	BURÐARVIRKI: SÉRMYNDIR 11-16
YFIRFARIÐ: <i>Magnús Gylfason</i> Magnús Gylfason KT.201251-4199	Undirskrift Aðalhönnuðar