

Flatarmál sumarhúsi með gestaherb. : 109,3m²

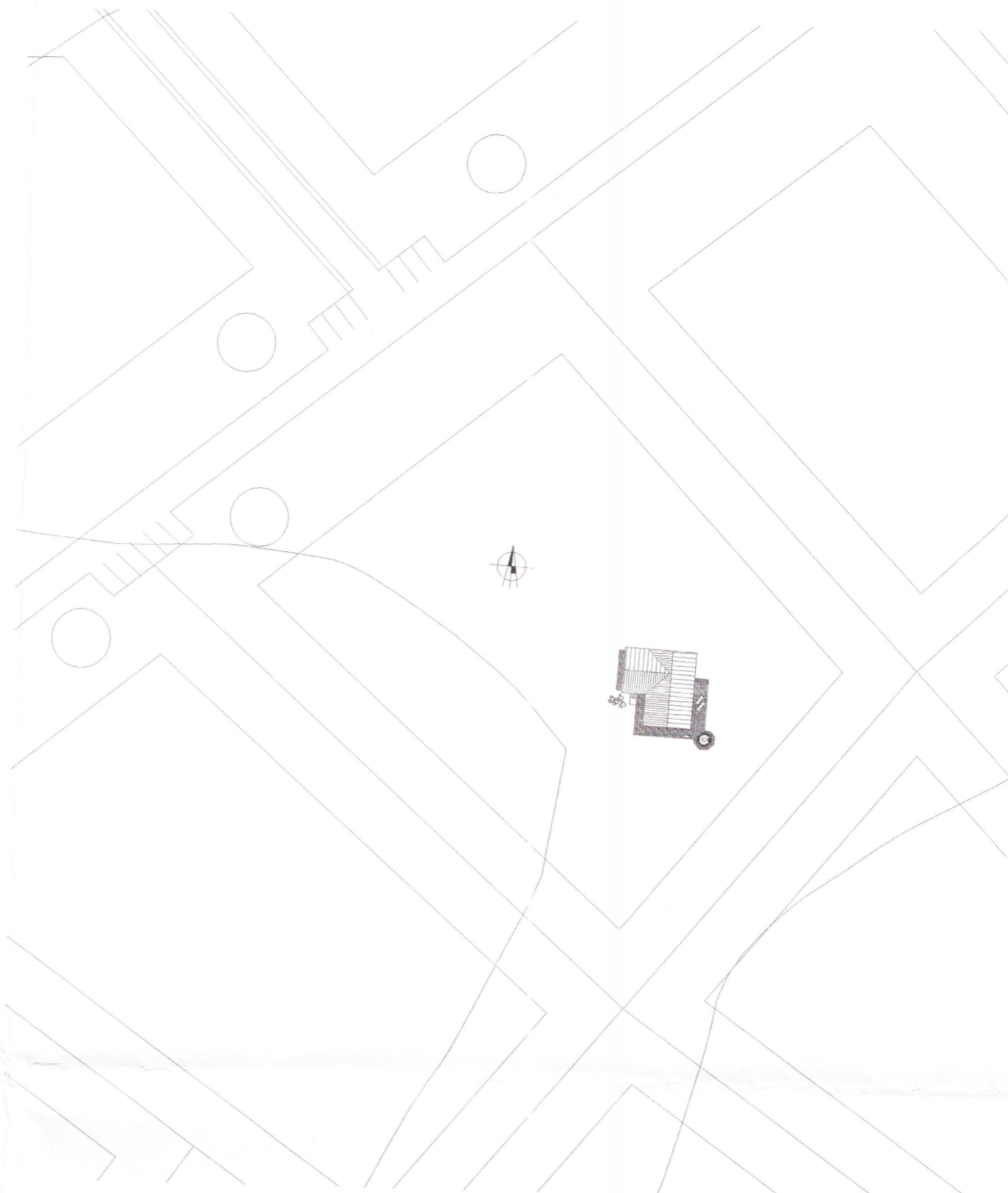

Samþykkt
8. NOV. 2006
Hilmar Gunnarsson
Byggingarfulltrúi uppsveita Árnessýslu

Almennar skýringar:

Efni og gerð:
Sökkull, gólfplata eru úr járnbentri steinsteypu. Þak er timburþak. Þakið er borðaklætt og þar ofan á kemur báruð málmklæðning. Veggir eru gerðir úr timri klæddir með timburklæðningu. Lagnir eru lagðar í vegg og gólf.

Í sumarhúsi skal vera handslökkvitæki af viðurkenndri gerð. Við val og staðsetningu á handslökkvitækjum má leita ráðgjafar hjá slökkviliðsstjóra og hafa þer hliðsjón af leiðbeiningum og reglum Brunamálastofnunar ríkisins og Vinnueftirlits ríkisins. Handslökkvitæki skulu vera í samræmi við ÍST-EN3. Reykskynjarar eru samtengdir. Allar útihurðir (hurðarflekar) eru 900 mm að breidd einning hurð inn úr anddyri aðrar hurðir eru 800mm. 2 bílastæði eru á bílaplani.

Annað:

Einstakir byggingahlutar skulu uppfylla eftirfarandi U-gildi:
Byggingarhluti W/m² K

Útveggir	0,40 (150 mm steinull)
Þak	0,20 (200 mm þakull)
Gólf	0,30 (75 mm plasteinangrun)
Gluggar (k-gler)	2,00 (Tvöfalt k-gler)
Hurðir	3,00 (35 mm gegnheill víður)

* Hæðarkóti og afstaða ræðst í samráði við byggingarfulltrúa.

- Útgangur.
 - Rýmingarleið.
 - R Reykskynjari.
 - LR Loftræsting.
 - HS Handslökkvitæki
 - GN Niðurfall.
 - GSN Gegnumstreymisniðurfall.
 - BO Þjörgunarop, stærð gefin á teikningu.
 - 00.00 Gólfkóti á frágengið gólf.
 - FG Innþök fyrir hitaveitu, vatnsveitu, rafmagnsveitu og síma.
- Öll mál eru í millimetrum, nema annað sé tekið fram.

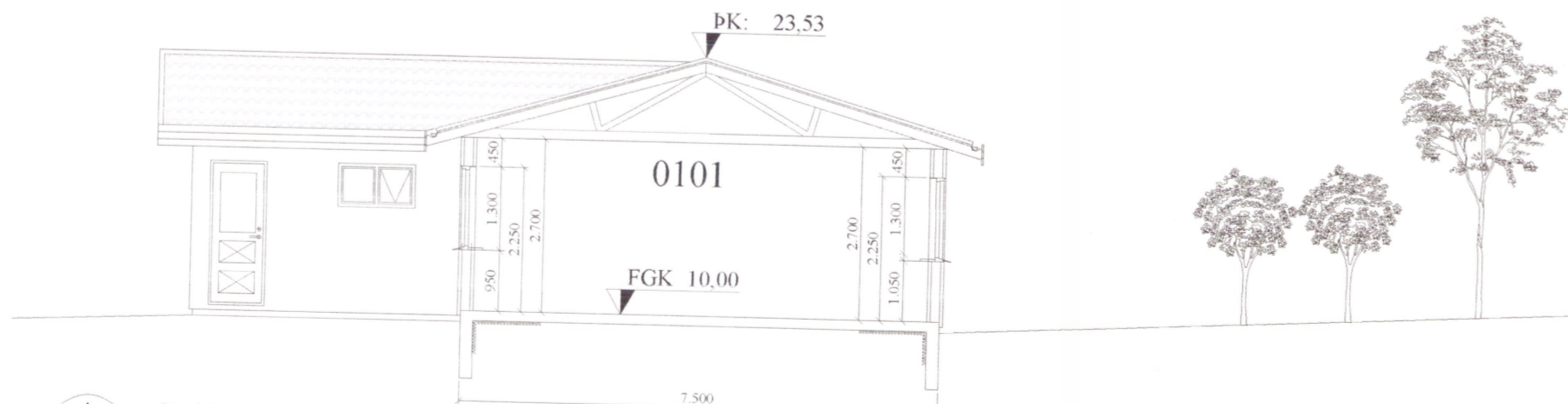

A Snið 102 1:100

B Snið 102 1:100

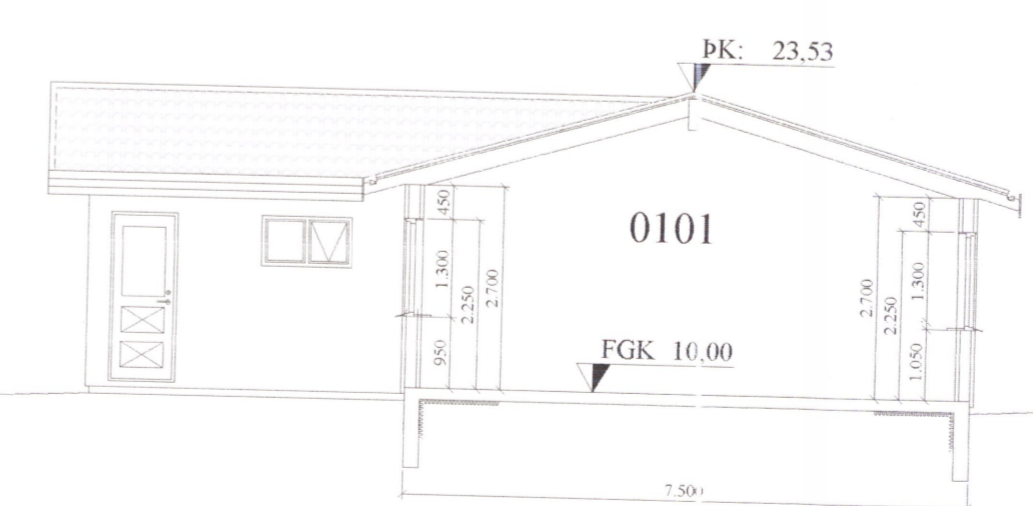

Br. nr.	Dags.	Af.	Breyting
A			
B			
C			
D			
E			

Borgarleynir 12 801 Selfoss	Teikn nr: 101
Aðalteikningar Grunmynd, afstaða og sneidar	Frumstærð: A2
Dags: 8 júl 2005	M: 1:100/1:1000
Samþ: <i>[Signature]</i>	V.nr: 05 073

VGS
VERKFRÆÐISTOFA
GUÐJÓNS P. SIGFÚSSONAR EHF.
AUSTURVEGI 42, 2.HÆÐ,
800 SELFOSS
S: 482 2805, F: 482 3818
NETFANG: VGS@VGS.IS