

Fyrirvar: um gr. 159

Samb. 03.06.2004

BYGGINGARFULLTRÚI
GRIMNES OG GRAFNINGSHREPPS

Hinn Bjarnason

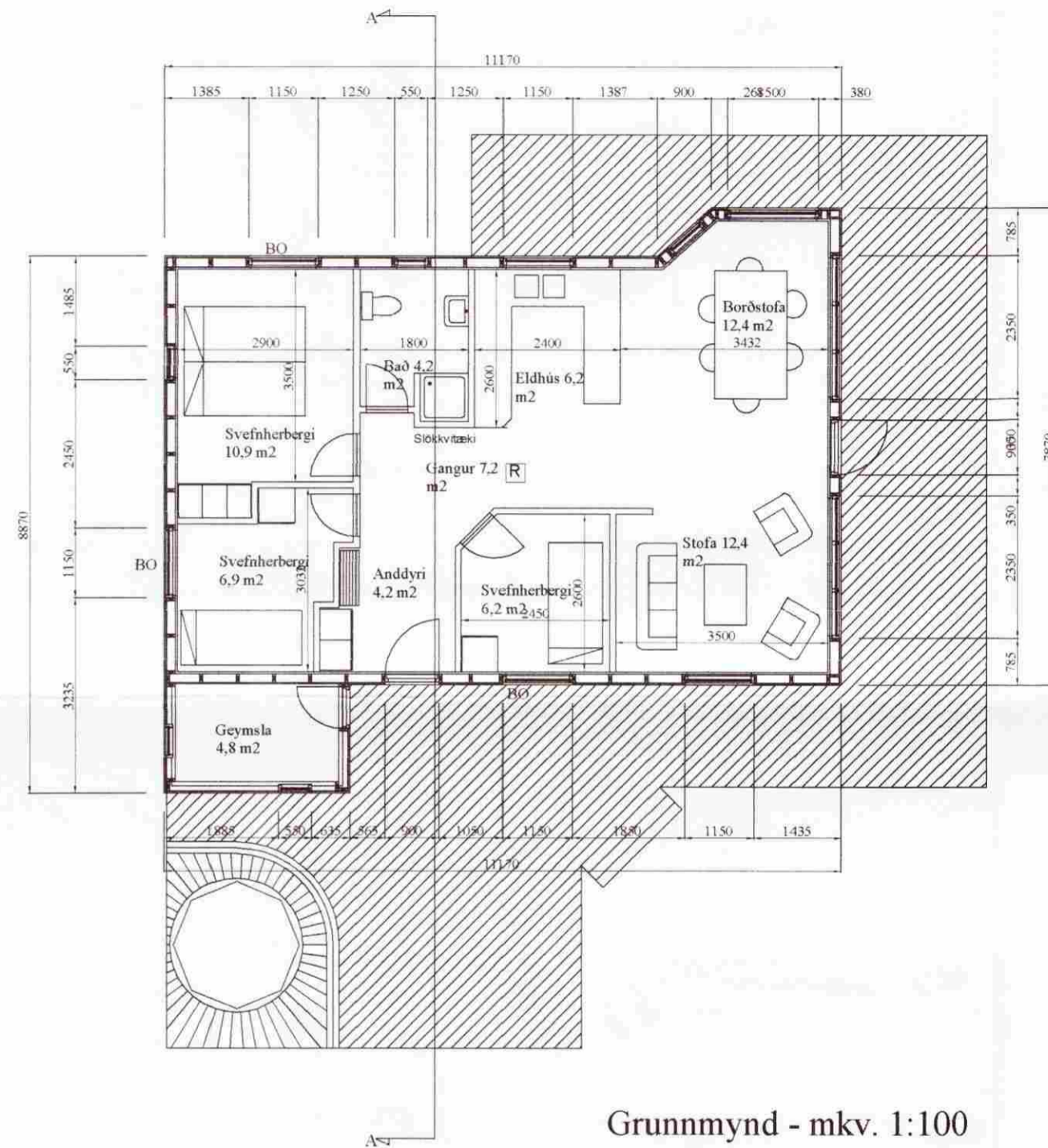

Grunnmynd - mkv. 1:100



Afstöðumynd - mkv. 1:1000

Byggingarlýsing:

Sökklar:

Sökklar eru staðsteyptir með einfaldri járnagrind. Plata er einnig staðsteypt, með einfaldri járngrind. Inn í sökkla er fyllt með frostfríu efni sem skal þjappast í 300 mm lögum skv. stöðlum.

Útveggir og þak:

Útveggir eru gerðir úr 50x150 mm furu c/c 600 mm. Einangrun er 150 mm. Utan á grind er klætt með 12 mm krossvið og að lokum er 12 mm loftbil þar sem sett er grind fyrir 35x150 mm kúpta vatnslæðingu.

Þak er byggt upp af 50x200 mm furu c/c 600 mm. Einangrun er 200 mm þakull. Þak er klætt með 25x150 mm furu borðum, þakpappa og bárujárn.

Pallur:

Undirstöður undir pall eru gerðar úr 300 mm steiptum staurum c/c 2200-2500 mm. Þar ofan á leggjast dregarar úr 50x150 mm furu og síðan ofan á þá 50x100 mm fura c/c 600 mm. Pallur er klæddur með 28x120 mm gagnvarðri furu.

Gluggar og hurðir eru úr Oregon Pine eða harðvið.

Verk nr. 1.104	Aron Bjarnason F.T.F.I. Gunnar Beremann Stefánsson FAI kt:250864-4859	S: 566-6225	860-5611
Byggt	Teknað: AB	Reisnað: AB	Daga: 26.5.2004
		Mkv: 1:100/1:1000	Nr. 2
Heiti: Grunnmynd/Snið /afstöðumynd		Verkaði: Sumarhús við Kjölaberg 23	
		Yfirtákn: GBS	