

**SAMPYKKT**  
 30 MARS 2009  
*Páll Gunnlaugsson*  
 Byggingakultúrí uppgá. Ámæssýslu og Flóahv.

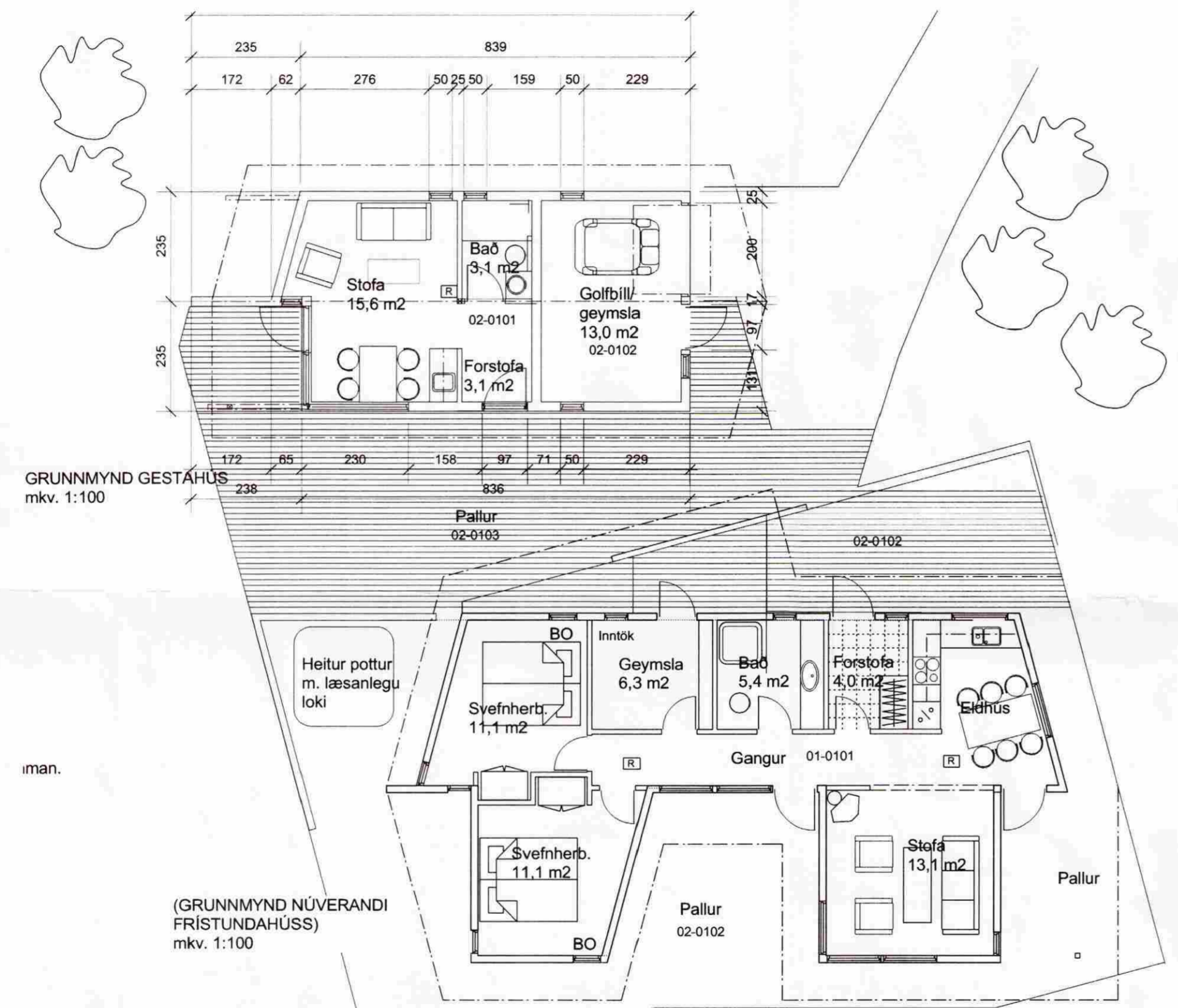

**BYGGINGARLÝSING:**  
 Húsið er grundað á vel festar steinsteyptar súlur, sem festar eru traustlega saman. Í gólfí eru 150-200 mm bitar. Einangrað er með 150 mm steinullareinangrun. Gólfborð 22 mm sléttur viður.  
 Veggir eru úr 100 mm grind, sem klædd er að utan með standandi furuklæðningu. Einangrað er í veggí með 100 mm steinull. Þakviðir eru úr 200x45 mm, einangraðir með steinull og loftaðir.  
 Þak er klætt búrústáli.  
 Að innan eru veggir einangraðir með steinull og klæddir klæðningu í flokki 2 eða betri.  
 Rakapétt lag er ávallt innan við einangrun.  
 Stærðir: 40,2 m² 174,5 m³

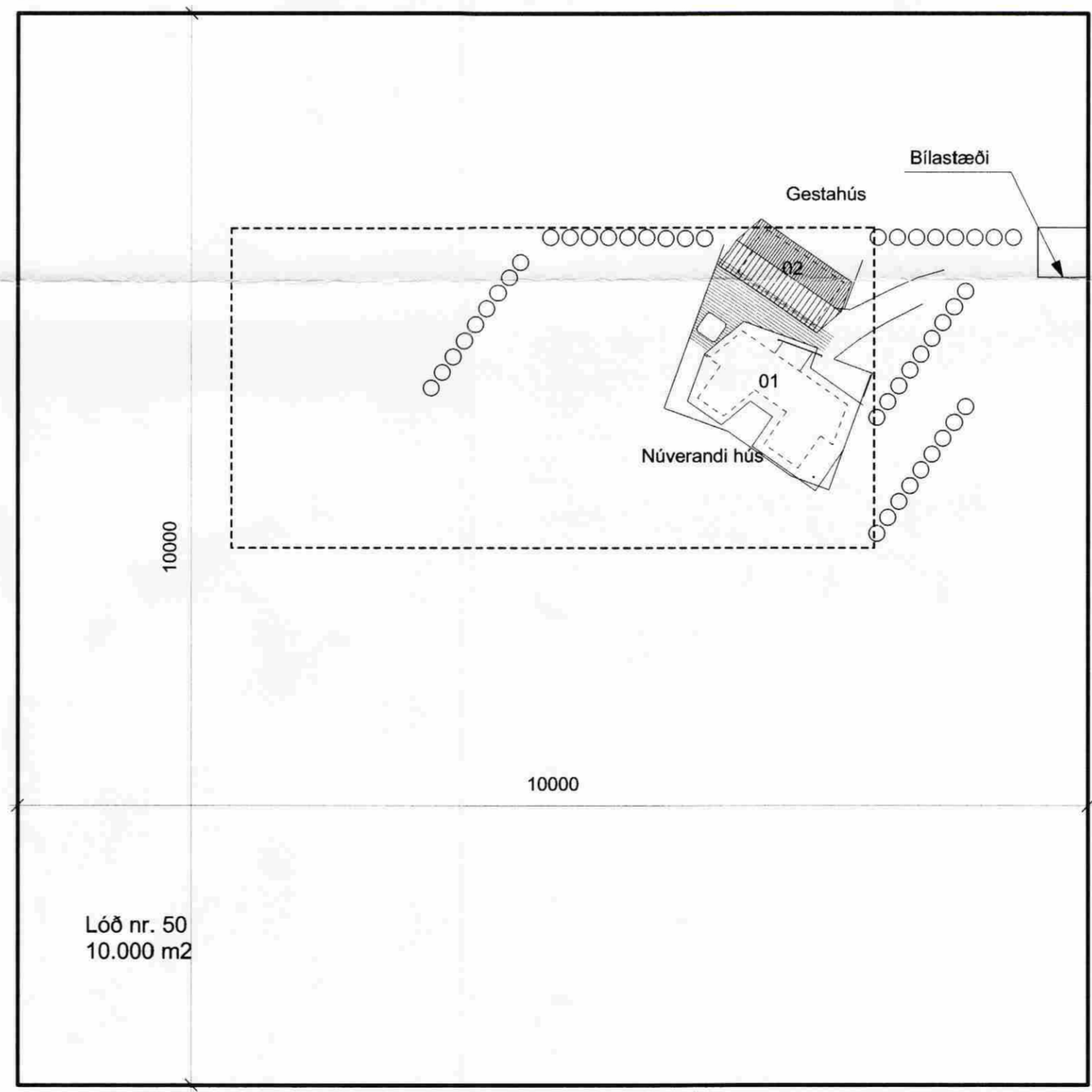
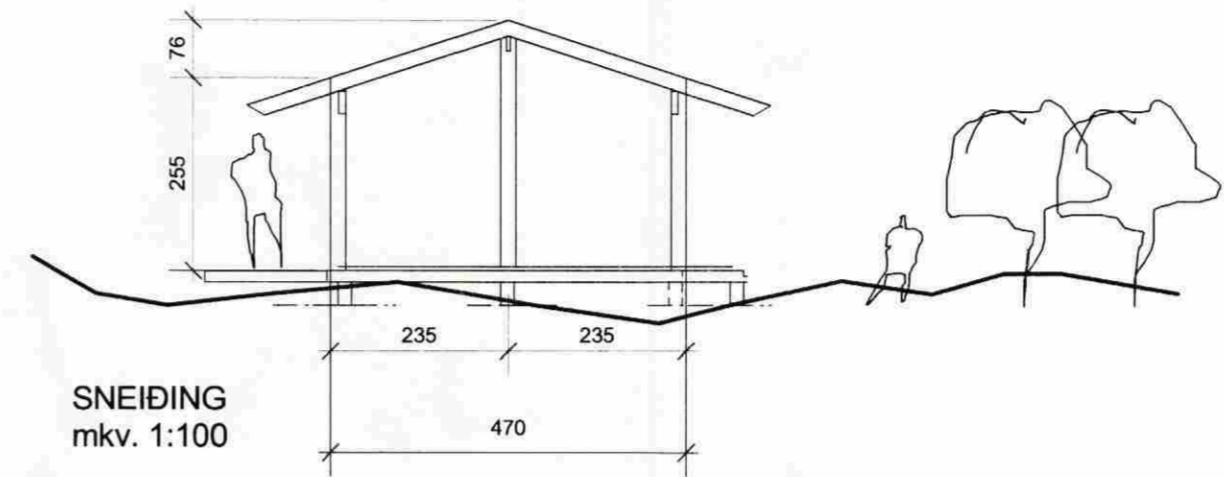

AFSTÖÐUMYND  
 mkv. 1:500

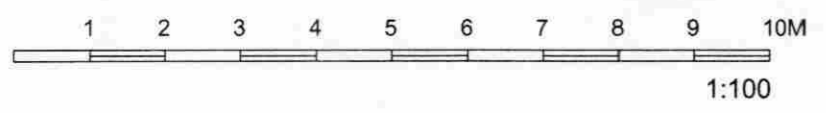

Dags.	Breyting.	Teikn.	Útgáfa.	Geisgötu 9, 101 Reykjavík Sími: 515 0300 Fax: 515 0319 www.ask.is	Verkhelli. LÓÐ NR. 50 í landi Kíðjábbergs - GESTAHÚS Afstöðumynd, sneiðing, byggingarlýsing	Verk. nr. Mkv. í A2 1:100/2000
				ASK ARKITEKTAR	Artun arkitekta. Páll Gunnlaugsson arkitekt FAI kt. 210552-2199	Teikn. pg Dags. 18.3.2009
					<i>Páll Gunnlaugsson</i>	Teikn. nr. Útgáfa. 10-01