



landnúmer: 167035

BYGGINGARLÝSING

Um er að ræða orlofshús úr timbri sem byggt verður á verkstæði og flutt í tvennu lagi á staðinn.

UNDIRSTÖÐUR, GÓLF:

Undirstöður eru steptar súlur eða veggir. Gólf og burðarbitar eru úr timbri. Gólf er einangrað með 150 mm steinullareinangrun.

ÚTVEGGIR:

Útveggir eru úr timbri, einangraðir með 125 mm þykkri steinullareinangrun, klæddir að utan með rakapólinum krossvið og báraðri málmklæðningu á loftaðri grind. Að innan er rakavarnarlag, grind fyrir lagnir og klætt að innan með rakapólinum krossvið og víðarpanil.

ÞAK:

Burðarvirki þaka er úr timbri. Þök eru klædd með 25 mm þykkri borðaklæðningu, þakpappa og báraðri málmklæðningu. Einangrað er með 200 mm þykkri steinull, loftbil fyrir útlöftun er ofan einangrunar. Að neðan er rakavarnarlag og klætt með víðarpanil á grind.

GLUGGAR:

Gluggar eru timburgluggar með áklæðningu að utan. Gler er tvöfalt einangrunargler með sólvörn.

KLÆÐINGAR INNAHÚSS:

Allar klæðingar innanhúss eru a.m.k. í flokki 2.

LAGNIR:

Hús er tengt köldu vatni sem tekið er úr nærliggjandi læk. Ekkert rafmagn er á staðnum en gert ráð fyrir að rafloðnum í húsinu fyrir seinni tíma. Húsið er hitað upp með olíuofnum og kaminu í stofu. Hitavatskútur er staðsettur í geymslu ásamt gaskút. Komið er fyrir nýrri rotþró og sitruloðun.

LÓÐ OG UMHERFI:

Landi er haldið óhreyfðu eins og mögulegt er. Byggingareitur, staðsetning húss og aðkomuleið er samkvæmt deiliskipulagi sem samþykkt var árið 2011. Komið verður fyrir nýrri rotþró ásamt sitruloðun.

STÆRÐIR:

BRÚTTÓ RÚMMÁL HÚSS: 187,7 rm
 BIRT FLATARMÁL HÚSS: 59,6 fm
 FLATARMÁL LÓÐAR: 16.200 fm
 NÝTINGARHLUTFALL Á LÓÐ: 0,0036

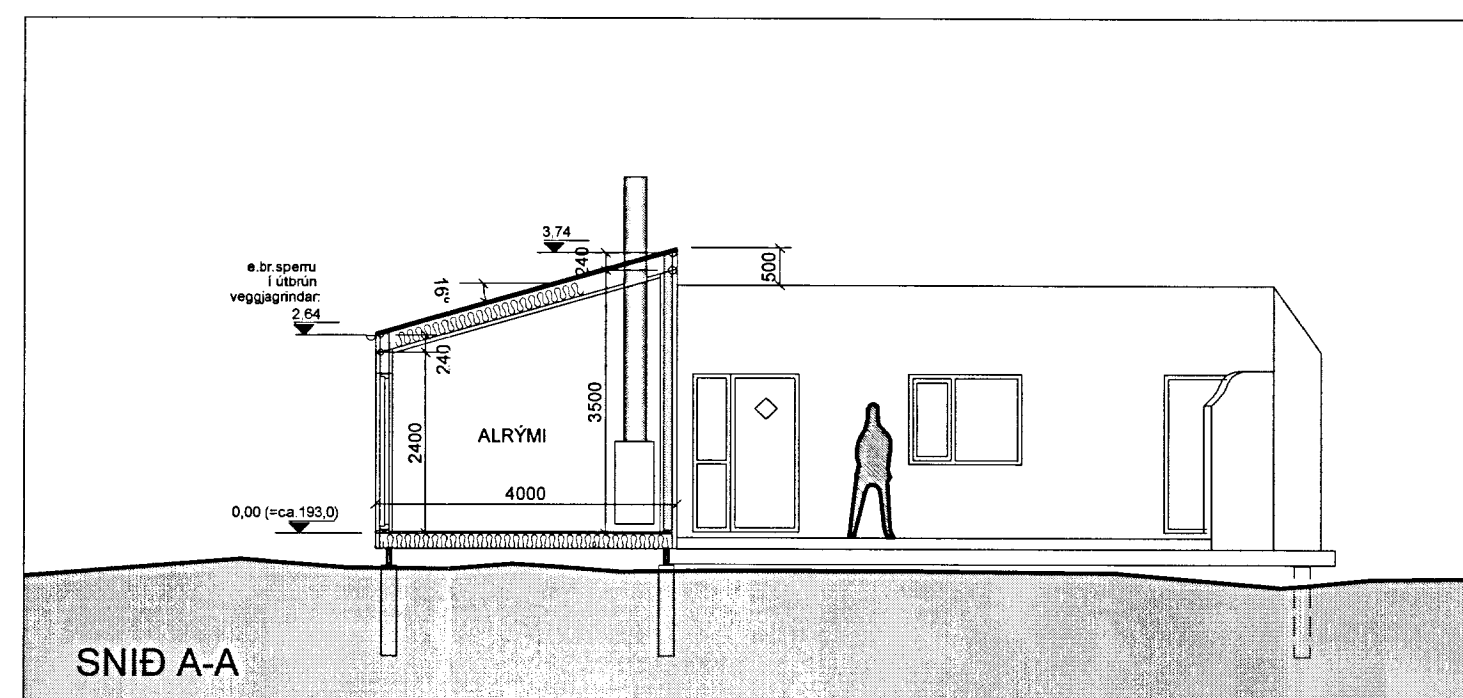
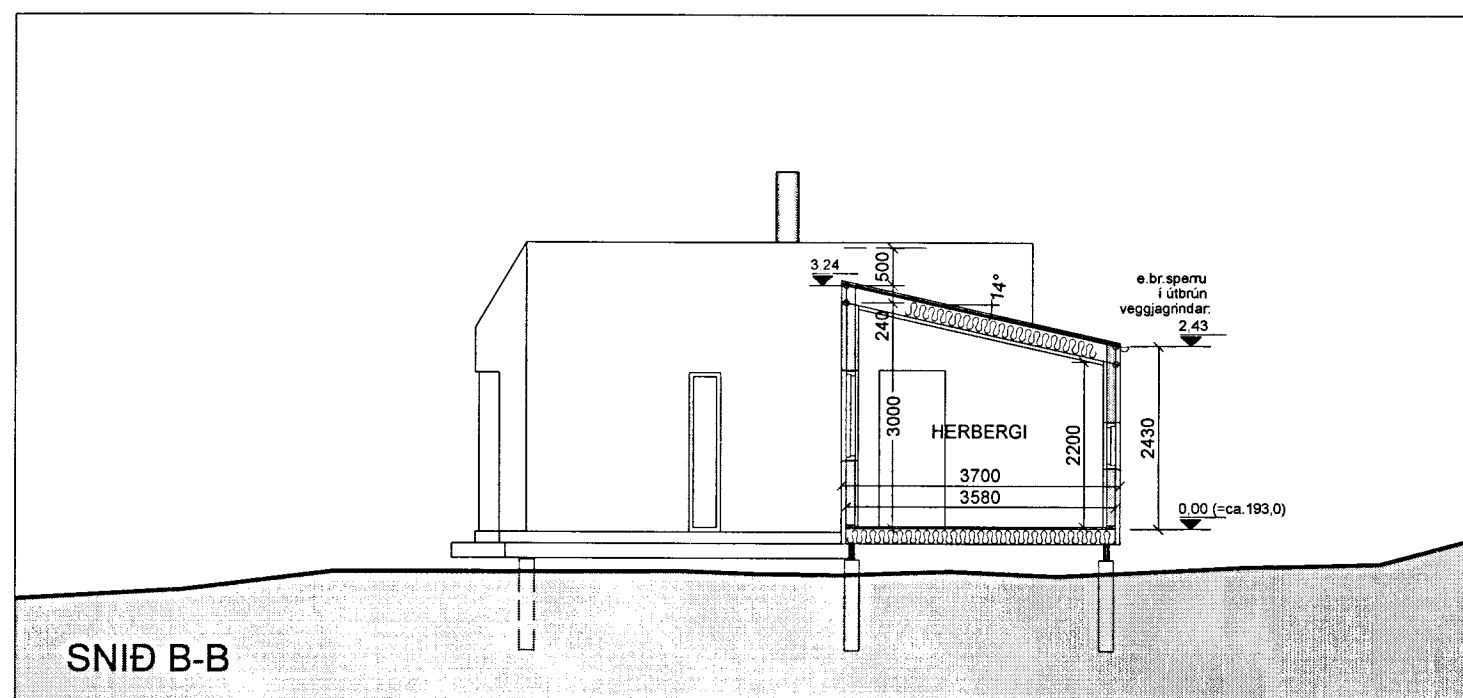

BREYTING: _____ DAGS: _____

ORLOFSHÚS TUNGUFELLSDAL

HRUNAMANNAHREPPI

VERK:

aðalteikning

TEIKNING:

EFNI:

grunnmynd, snið

MKV:

1:100

DAGS:

08.04.2013

NR:

294-02

UNDIRSKRIFT:

Ólafur G. Árnason KT: 240448-2469



ADAMSSON ehf - arkitektastofa
 Laugavegi 32b - 101 Reykjavík - sími: 551 1300
 netfang: adamsson@simnet.is

Reynir Adamsson arkitekt fai / fssa