

Afstöðumynd ekki í skala

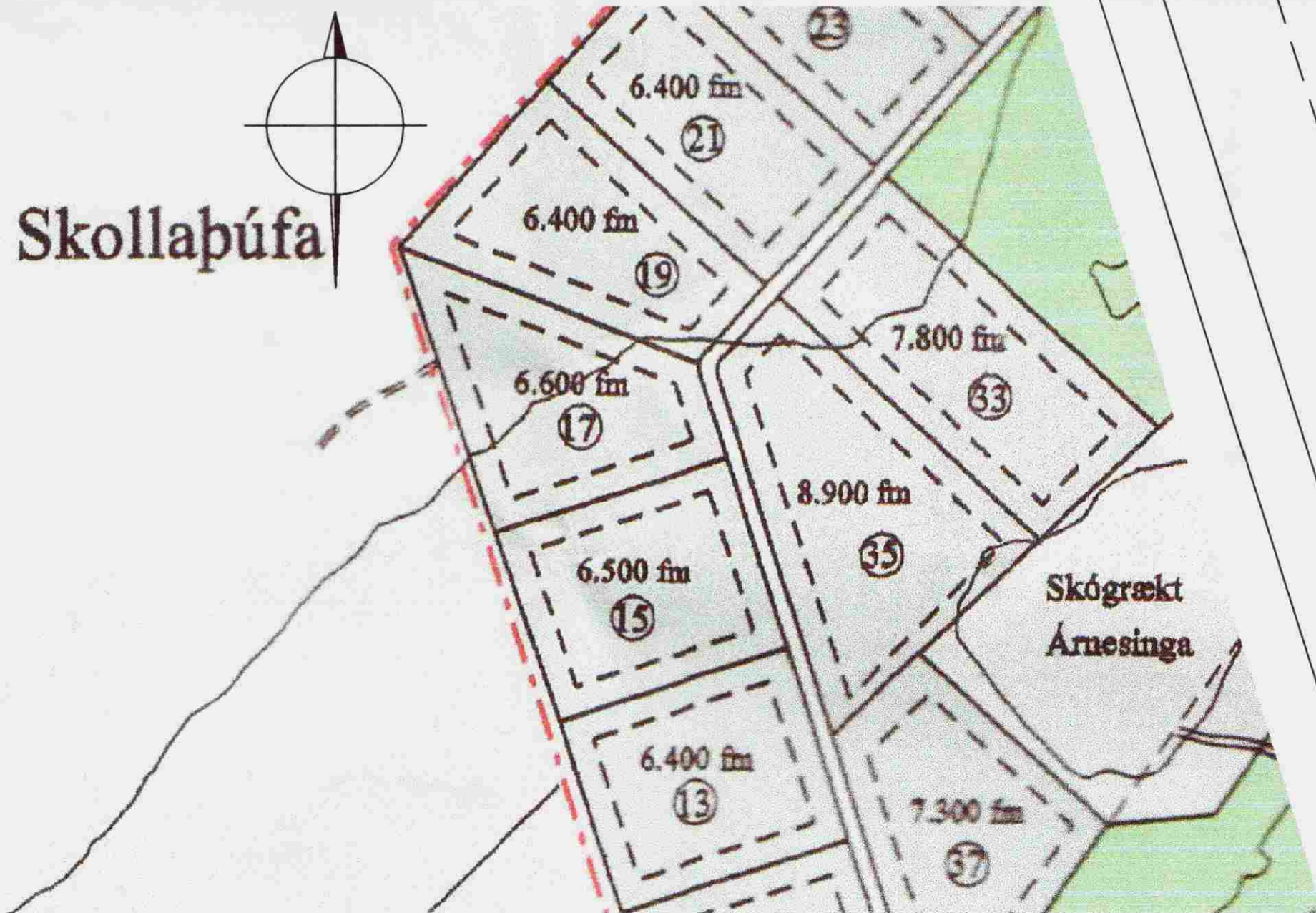

Afstöðumynd 1:2000

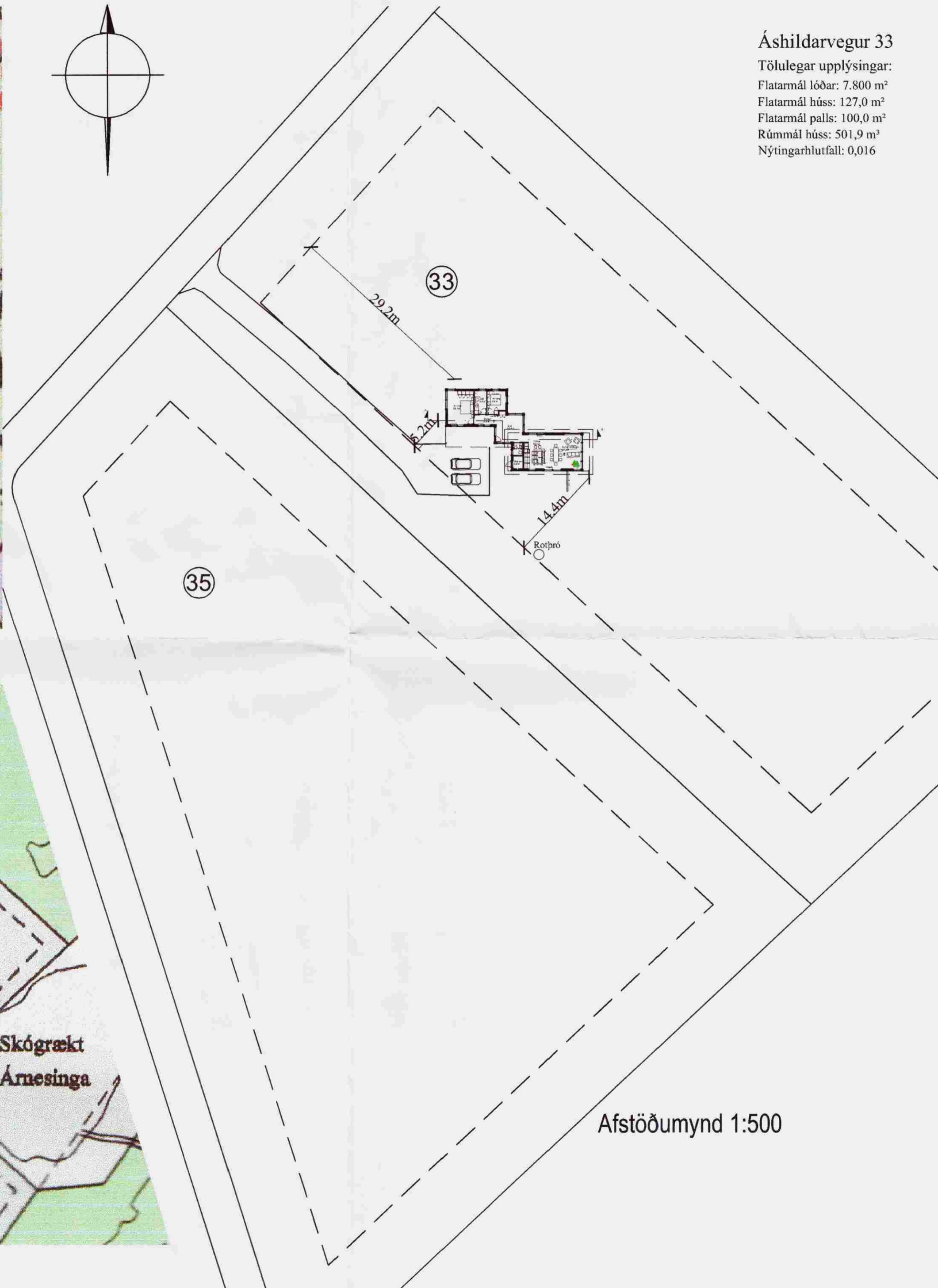
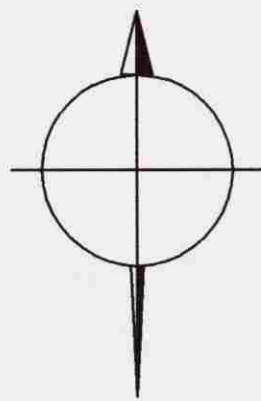

Áshildarvegur 33

Tölulegar upplýsingar:
 Flatarmál lóðar: 7.800 m²
 Flatarmál húss: 127,0 m²
 Flatarmál palls: 100,0 m²
 Rúmmál húss: 501,9 m³
 Nýtingarhlutfall: 0,016



Byggingalýsing

Byggja skal timburhús upp á sökkul-undirstöðum. Sökkull skal vera 200mm þykkur veggur úr jámbentri sreinsteypu, sem ganga skal a.m.k. 600 mm niður fyrir yfirborð jarðar. Gólf skal vera steypit, með innsteyptri hitalögn. Plata skal vera með a.m.k. 700mm einangrun á undir. Veggir skulu byggðir upp á hefðbundinn hátt, þ.e.s. í burðarvirki skal vera 45x150mm grindarefni c/c 600mm með 150mm einangrun á milli. Því næst 12mm krossviðarklæðning (heilklætt) til stífingar og sem vindvörn. Þar yfir skal vera 22mm loftbil og yst skal annarsvegar vera standandi viðarklæðning og hinsvegar steinuð múrhúð, sem veðurkapa. Þakhalli skal vera 2°-7° (Sjá serteikningar). Þak skal borið uppi með 45x260mm KERTÓ sperrum c/c 600mm með 200mm einangrun á milli. Þar yfir 22mm vatnsbolin klæðning, asfaltþappi og þar yfir grind sem lyftir járn frá þappa. Ysta lag 2° þaks skal vera gróf möl. Ysta lag 7° þaks skal vera litað slétt þakstál. Þaklitur skal falla vel að umhverfi. Brunavarnir skulu uppfylla kröfur svk. 7 kafla byggingarreglugerðar no. 441/1998

Efnangrunargildi ýmsa byggingarhluta:
 Þak: 0,2 W/m² K
 Útveggir: 0,3 W/m² K
 Gólf að óupphituðu rými: 0,3 W/m² K
 Gluggar: 2,0 W/m² K

Verk: Áshildarvegur 33, Kílhrauni
 Teikning: Afstöðumynd
 Verkaupi: Skattur og Bókhald ehf.
 mælikvarði: 1:500
 teiknað: GBS & HS
 dagsetning: maí 2008



Skipholt 11-13 105 Spunasalur Reykjavík
 Hlédis Sveinsdóttir arkitekt FAÍ
 Gunnar Bergmann Stefánsson arkitekt FAÍ

GSM: Hlédis: 899-3993
 Gunnar: 864-2282
 E-mail: disa@eon.is
 gunnar@eon.is
 www.eon.is

Öl afnot og afritun teikningar, að hluta eða í heild, er háð skriflegu leyfi höfundar.

Afstöðumynd 1:500