

GRUNNMYND 1. HÆÐAR 1:100

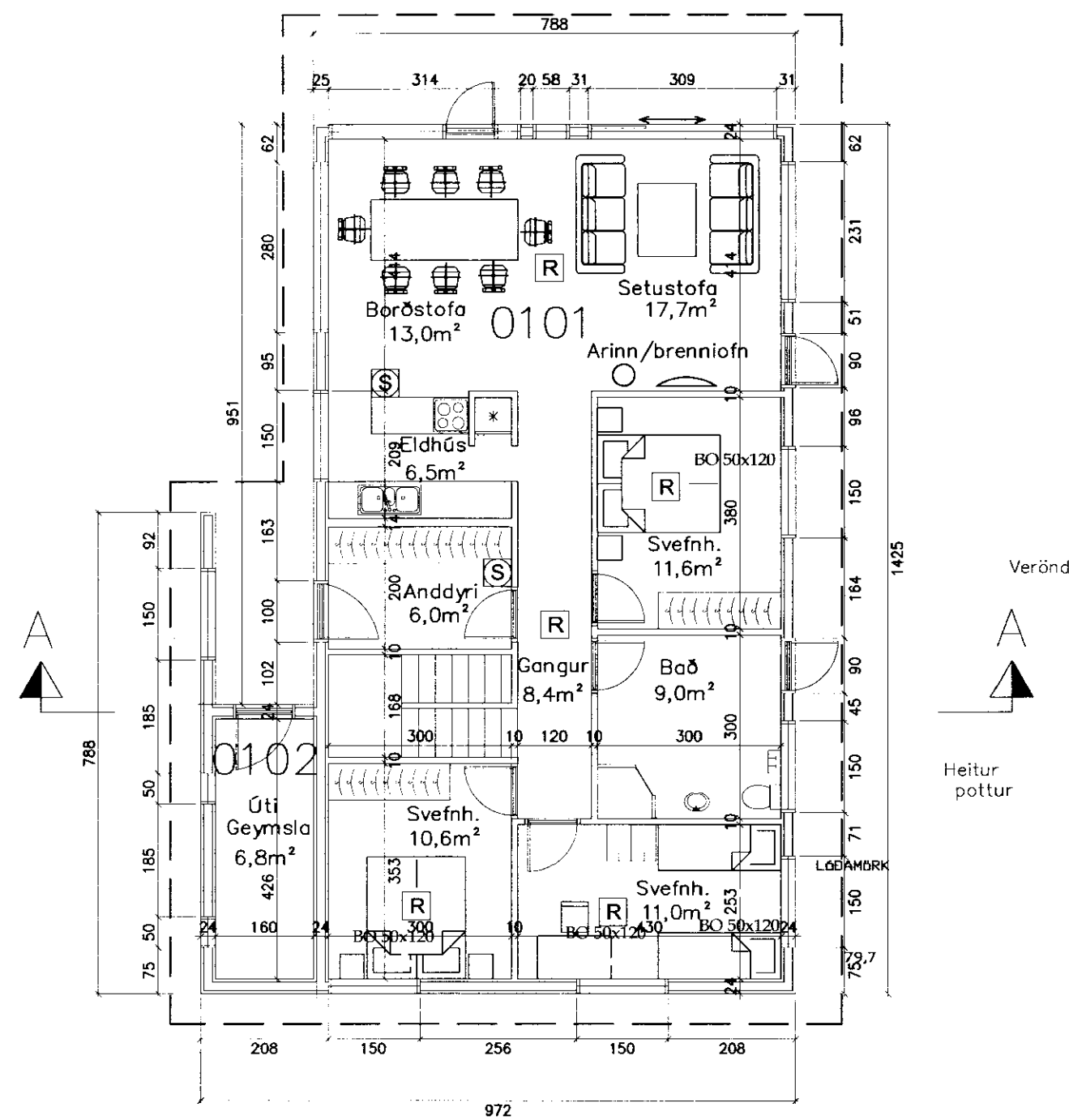

GRUNNMYND SVEFNLOFTS 1:100

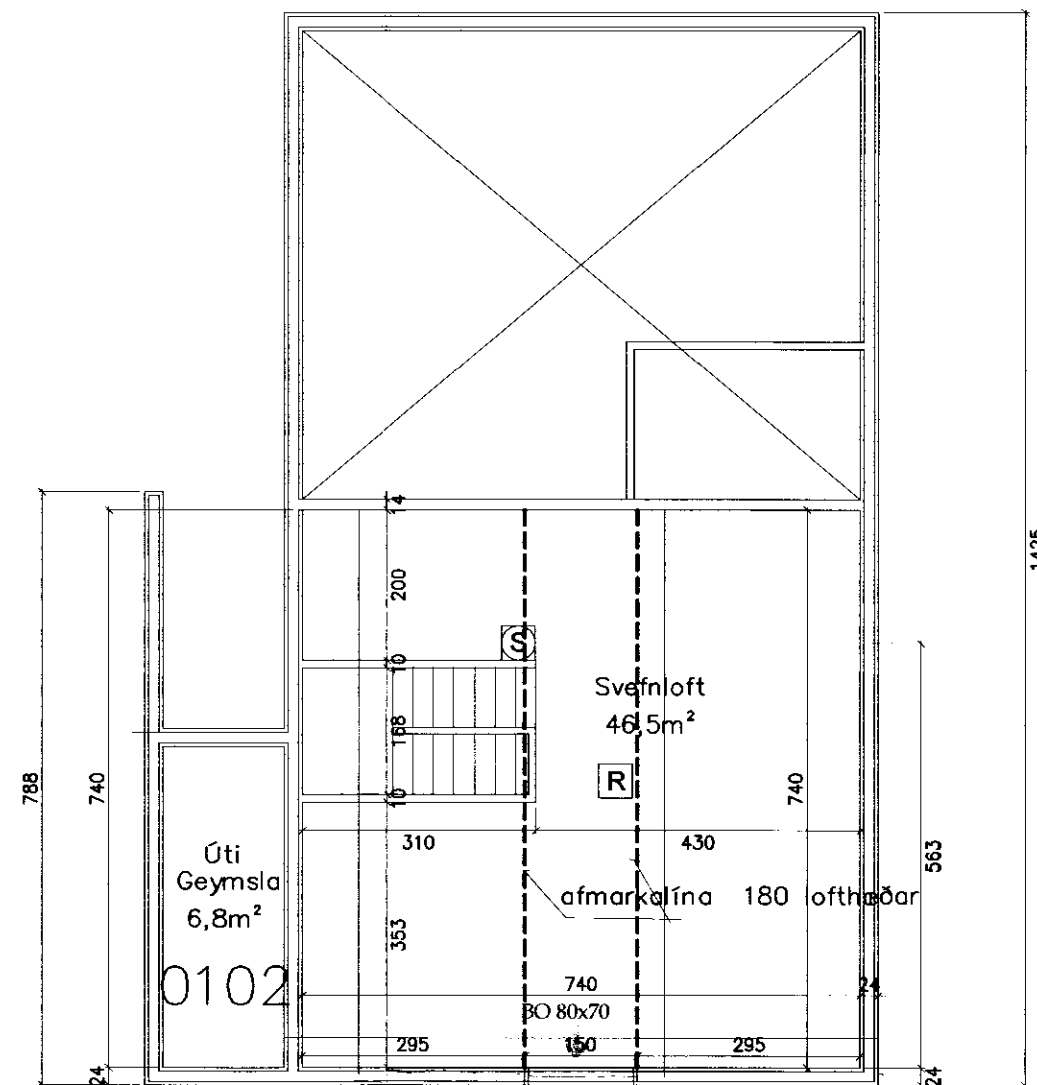

Samþykkt  
 0-6 JUNI 2006  
*[Signature]*  
 Byggingarstjórnir Alþingis

BYGGINGARLÝSING:

Húsið er timburhús. Grind 50x150mm klædd með 9mm krossvið og loftaðri vatnssklæðningu. Finangrað með 150mm steinull og klætt að innan með gísi (eða álíka efni). Rakasperra er 500pap og þakpappi max 20 pap. Sökkull: Grafíð skal niður á fast og sökkull fylltur upp með grús.

ÞAK: BURÐARVIRKI ÞAKS ER HEFDBUNDIÐ. KLÉTT BORDAKLÆDNINGU. ÞAK ER EINANGRAÐ MEd 200mm ÞAKULL (GFAST VINDVARNARI AG). ÞAKIÐ ER KLÉTT ÞAKPAPPA OG BÄRUSTÄLI.

ÞAK ER LOFTAÐ MEd 2x40mm PLÄSTRÖRUM MEd FLUGUNETI I HVERJU SPERRUBILI. FRAM KEMUR SFRSTAKI FGA HVER REYKSKYNJARAR ERU STÄDSEITIR OG SLÄKKVITÄKI. BJÖRGUNARPP FRU I SVEFNHERBERGJUM. LÄSTUR LYFJASKÄPUR SKAL VERA TIL STÄHAR. STÄRÐIR BRUNAÐPA ERU I CM SÝNDAR Ä GRUNNMYND OG ÖLITTI BXH.

GLUGGASTYKKI:

ERU ÖR GAGNVÄRÐUM VIÐ, TVÄFALT EINANGRUNARGLER VEBUR I GLUGGUM. GI FR ER TVÖFALT K GI FR. HEITUR PÖTTUR SKAL VERA MEd LÄSTU LÖKI.

KÖL NUNARTALA ÞAKS: 0,2 W/m²K  
 KÖL NUNARTALA ÖTVEGGJA: 0,4 W/m²K  
 KÖL NUNARTALA GLUGGA: 2,0 W/m²K  
 KÖL NUNARTALA HURÐA: 3,0 W/m²K  
 ÖTVEGGIR, VEGIÐ MEdALTAL: 0,85 W/m²K

Helstu stærðir:

Hús: Brúttó flatarmál 120.7 m²  
 Brúttó rúmmál: 514.1 m³  
 0101 Brúttó flatarmál: 119.9 m²  
 Brúttó rúmmál: 465.4 m³  
 0102 Brúttó flatarmál: 8.8 m²  
 Brúttó rúmmál: 48.7 m³

Snið A - A 1:100

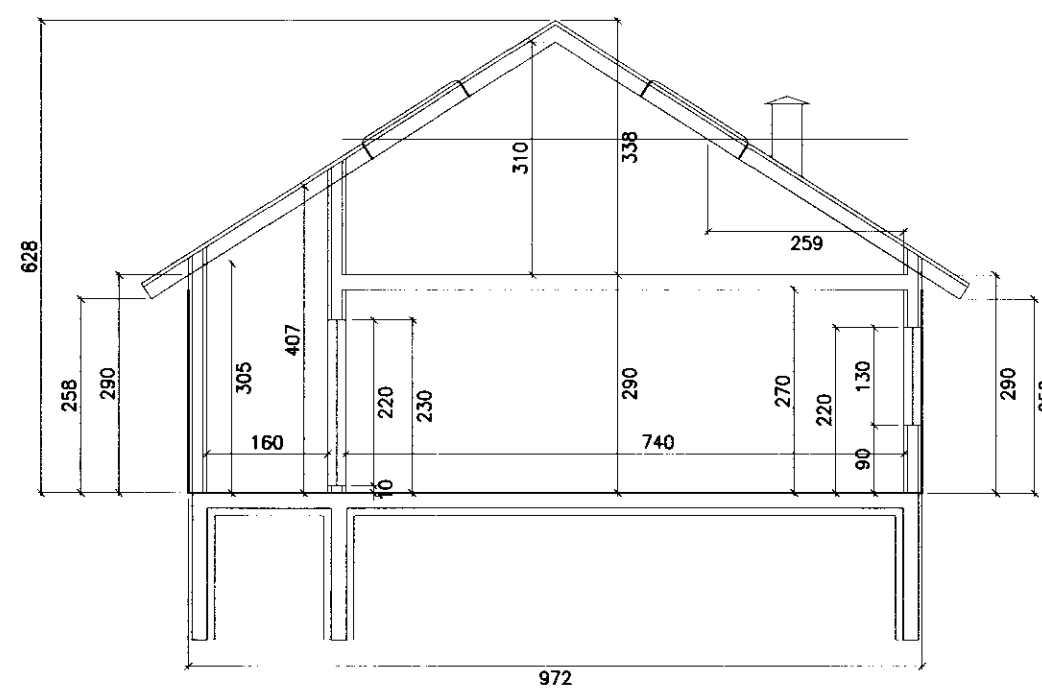

Afstöðumynd 1:1000

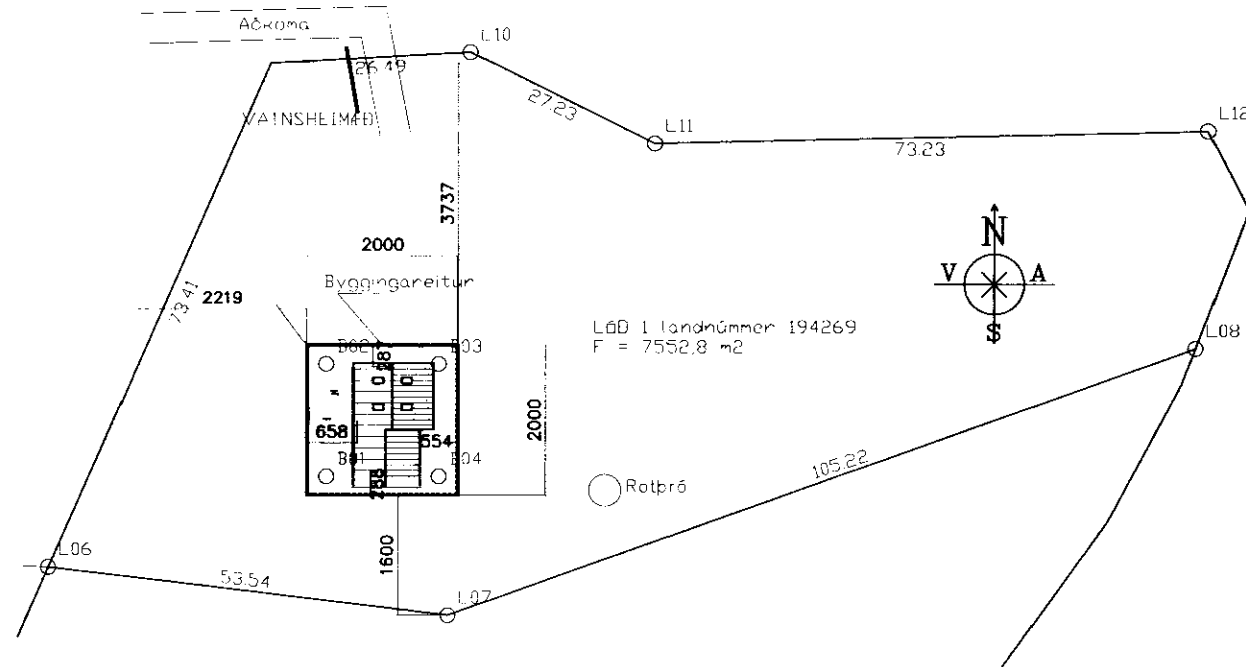

Þegs.	Breytingar	Nr.	Nafn
<b>TBV</b> AHLIÐA HÖNNUN OG RÁÐGJÖF		SÍMAR: 5574100 8247587 NETFÖNG: TBV@SIMNET.IS AHLVERK@SIMNET.IS	
Ásólfsstaðir			
GRUNNMYND 1. HÆÐAR OG SVEFNLOFTS			
TÖLVUSKRÁ	HANNAÐ BV	HEIKNAD BV	YFIRFARID BV
			ÖTCAFA 1
SAMÞYKKT	TEIKNING NR.	MKV. 1:100	BLA? NR. A01
Björgvin Viglundsson 0405462009		DAGS 23.05.2006	VERK NR. tbv ehf