

SUDUR

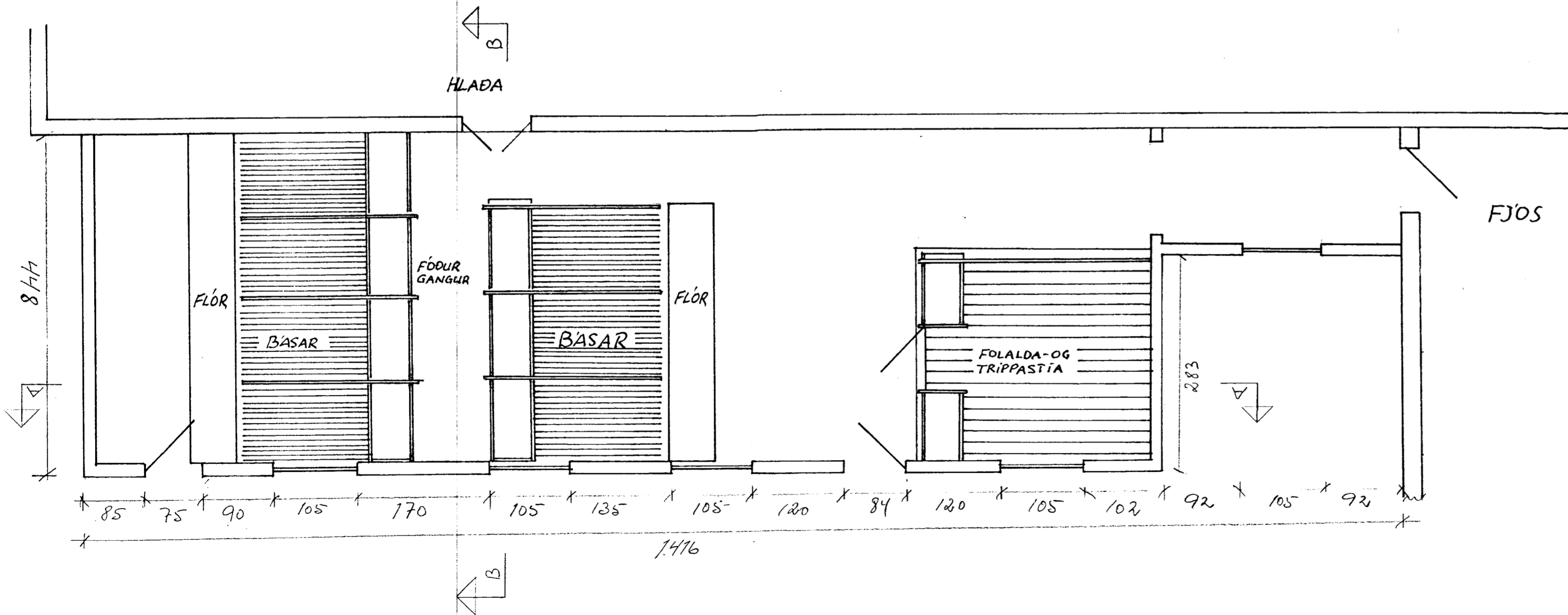

HESTHÖS: Bárújárnsklett húsi á steiptum grunni.  
 Gólf er steinsteypt.  
 Veggir eru einangraðir með 100 mm.  
 steinullareinangrun.  
 Þak er einangrað með 100 mm.  
 steinullareinangrun.

FLATARMAL NETTO: 60,01 m<sup>2</sup>

ROMMAL NETTO: 157,50 m<sup>3</sup>

HESTHÖS BLESASTÖÐUM II SKEIDHR.

LITLIT- OG GRUNNMYND

KVARDI:

NR:

1:50

DAGS: 20/20

REIKN: H/RS

TEIKN: RS.

SAMP: Guðmundur Halldórsson