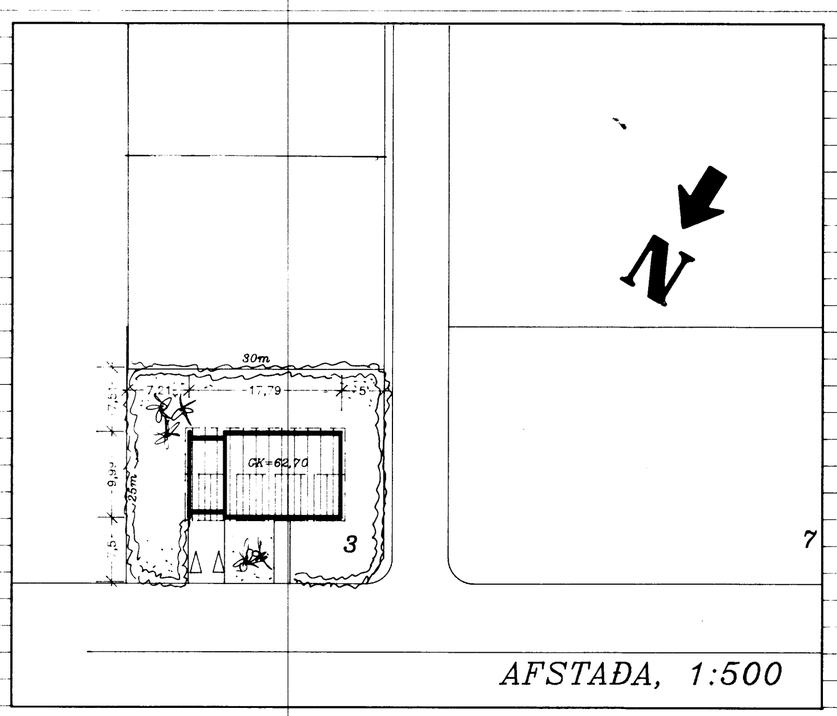

AFSTAÐA, 1:500

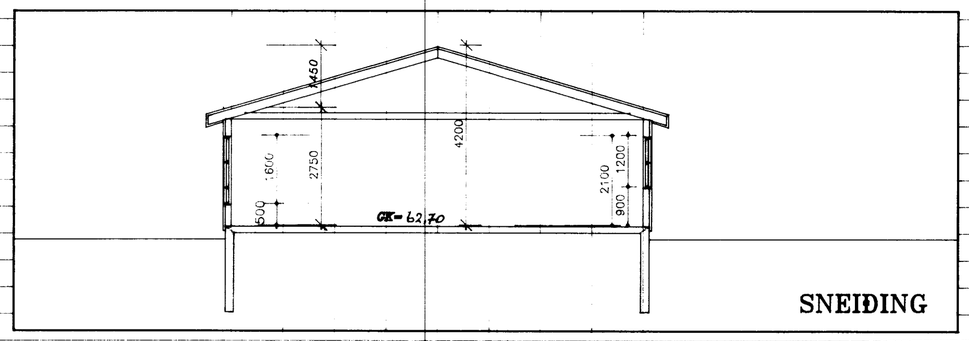

SNEIÐING

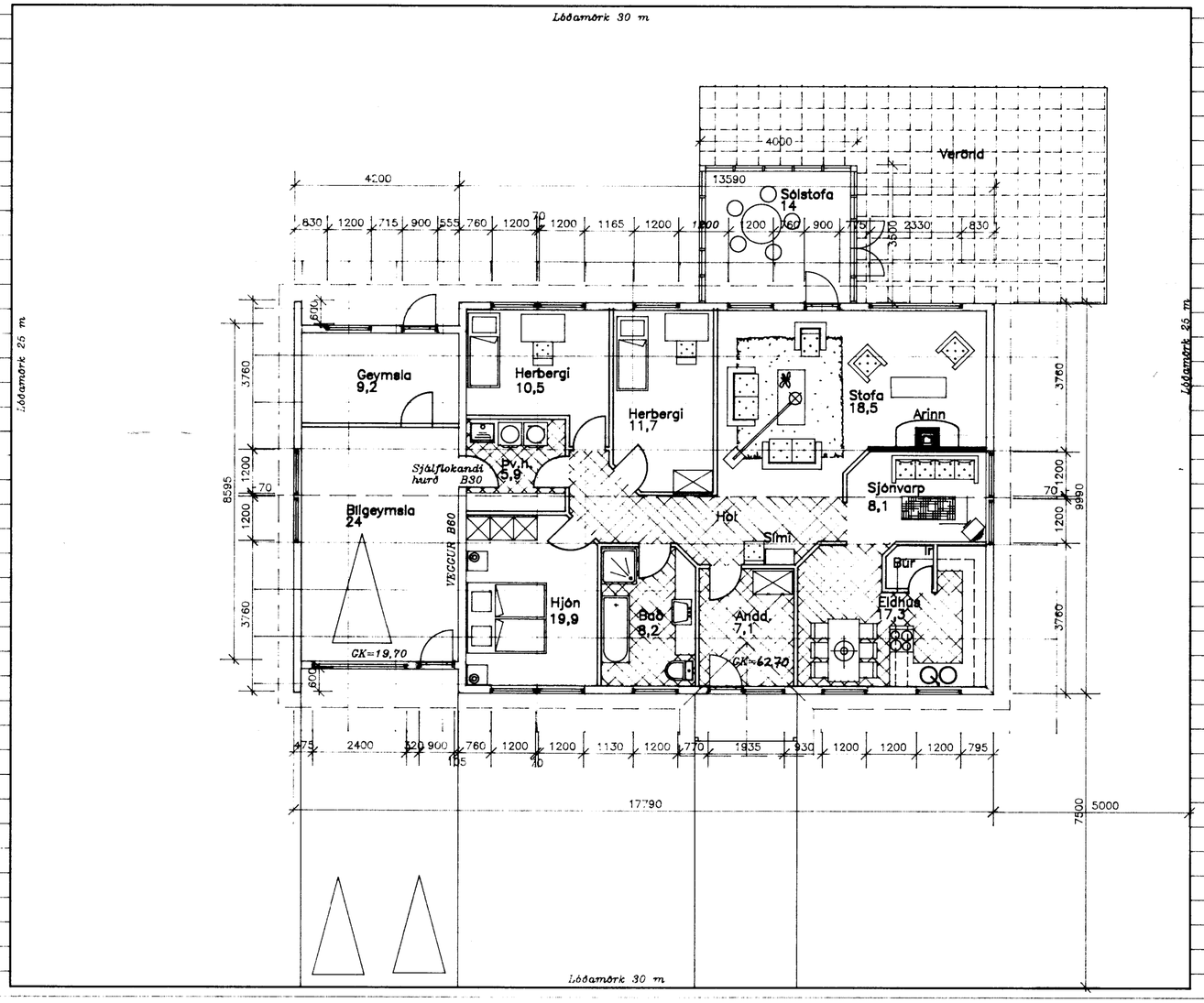

SKÝRINGAR :

Útveggir hússins eru úr timbri, klæddir að utan með "STENI" – trefjaplastklæðningu með steinmulningi.
Meðal-K-gildi útveggja með gluggum er minna en 0.8.
Burðarvirki þaks er úr timbri, klætt málmklæðningu.
Björgunarop eru út um óppnanlega glugga 50x100 sm.

STÆRÐIR HÚSSINS ERU :

Íbúð 134,8 fermetrar og 468 rúmmetrar brúttó.
Bílgeymsla 37,1 fermetrar og 136 rúmmetrar brúttó.

SÓLSTOFA = 14 M² & 34 M³

Samtals 171,9 fermetrar og 605 rúmmetrar brúttó.
Ummál er 55,6 metrar og meðalhæð er 3,5 metrar.

TEIKNIVER
Teiknistofa, tæknþjónusta Sími 98-21738 SELFOSSI

Íbuðarhús BRAUTARHOLTI, Skeiðahreppi
Grunnmynd, Snið, Afstaða og Skýringar

MKv.=1:100 & 1:500
TEIKN: ssh
St.-Sandvík 4, í ágúst 1991

S1I-91.06
1-01