

Grunnmynd  
1. hæð

Stærðir.  
Flatarmál íbúð: 87,8 x 2 = 175,6 m<sup>2</sup>  
Rúmmál íbúðar: 526,8 m<sup>3</sup>

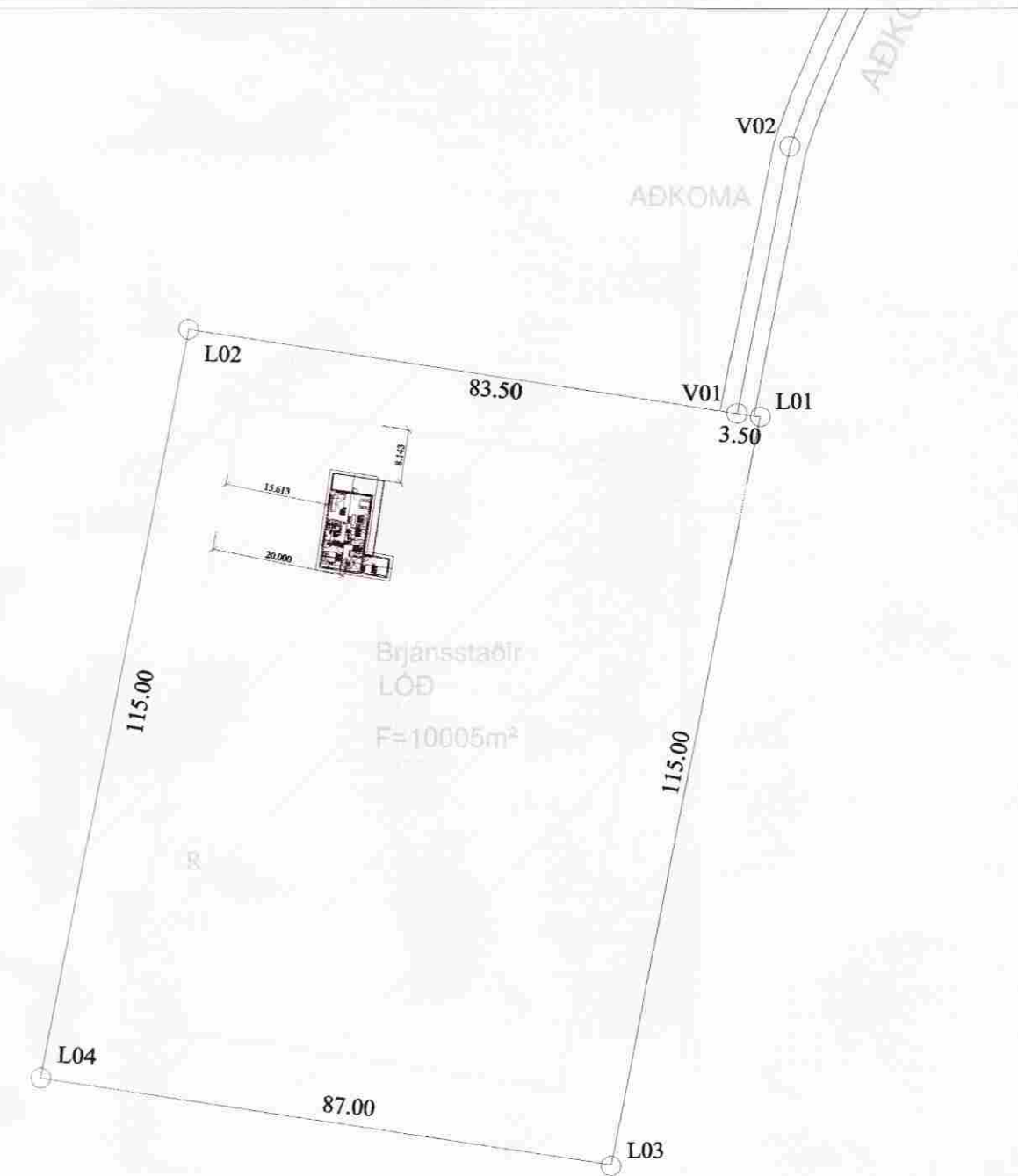

Samþykkt 18/ '06  
27 SEPT. 2005  
Hönnuð Guðrún  
Byggingarfulltrúi uppsveita Ámessyski

**Almennar skýringar:**

Efni og gerð:  
Kjallari, grunnplata ásamt sökklum er steypt. Veggir, gólf og þak efri hæðar er úr timbri. Þakið er borðaklætt og þar ofan á kemur bárujárnsklæðning. Veggir eru klæddir að utan með timburklæðningu. Lagnir eru lagðar í lagnagrind. Handslökkvitæki staðsetjst í samráði við slökkviliðsstjóra.

**Annað:**

Einstakir byggingahlutar skulu uppfylla eftirfarandi U-gildi:  
Byggingarhluti W/m<sup>2</sup> K  
Útveggir 0,40 (150 mm steinull)  
Þak 0,20 (200 mm þakull)  
Gólf 0,20 (200 mm steinull)  
Gluggar (k-gler) 2,00 (Tvöfalt k-gler)  
Hurðir 3,00 (35 mm gegnheill víður)

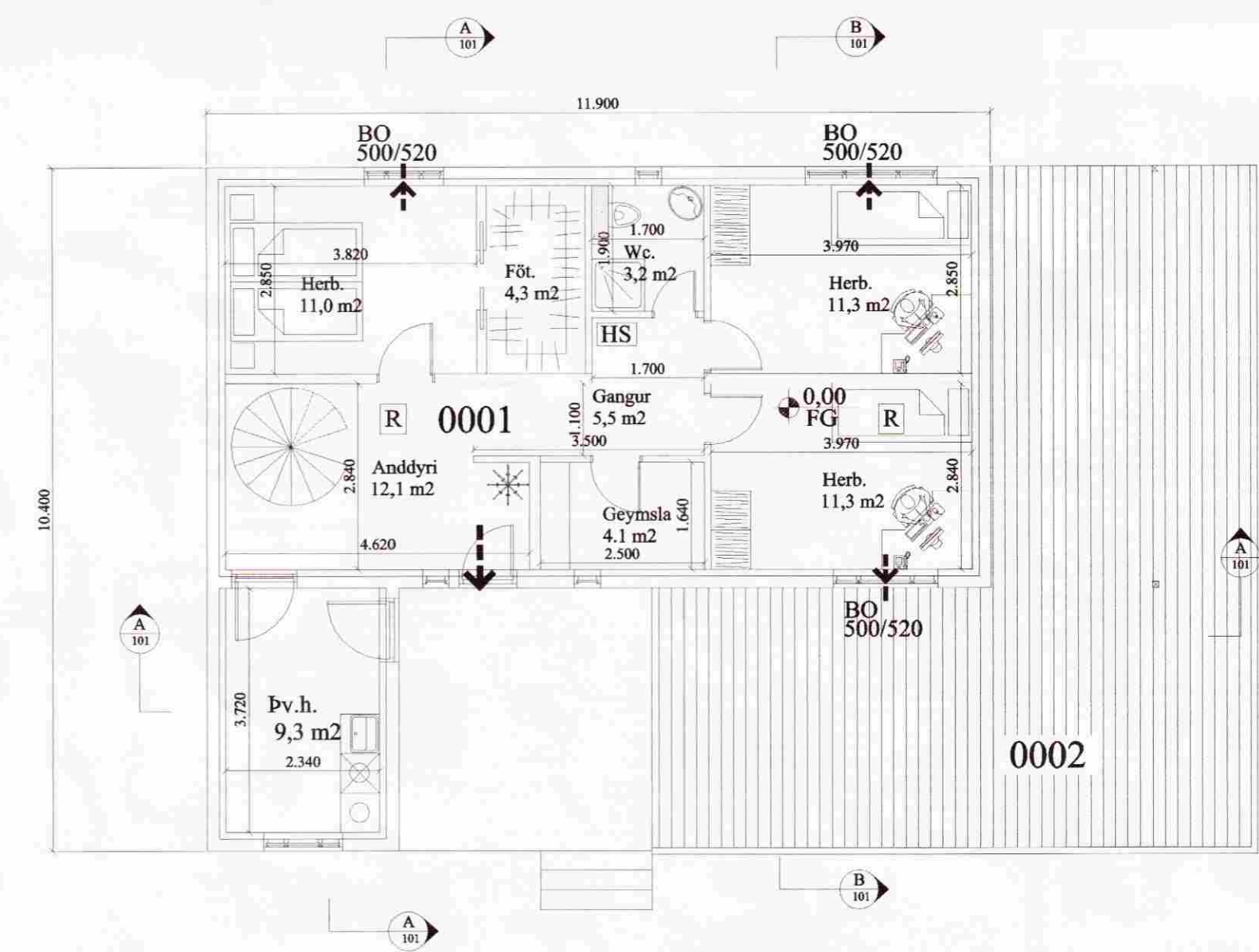

Grunnmynd  
kjallari

Stærðir.  
Flatarmál íbúð: 87,8 x 2 = 175,6 m<sup>2</sup>  
Rúmmál íbúðar: 526,8 m<sup>3</sup>

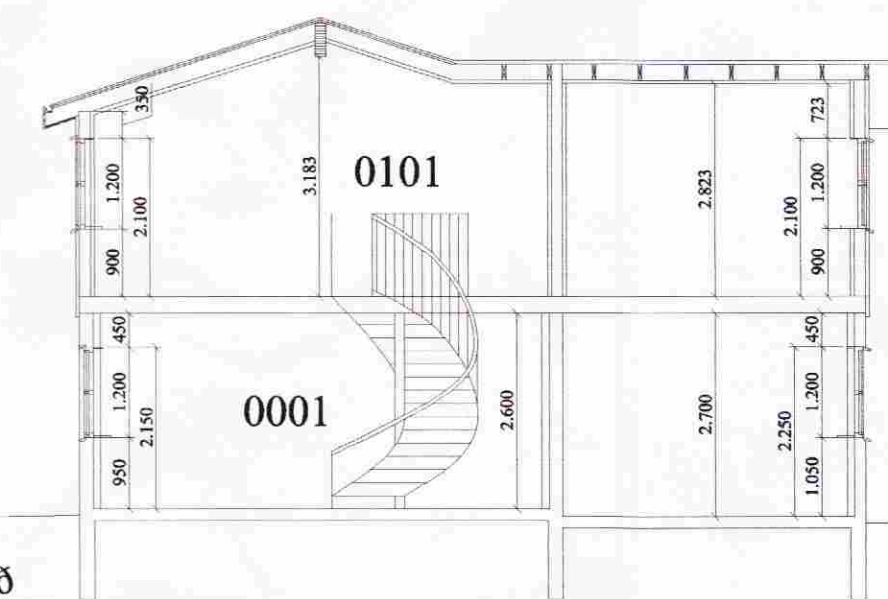

A Snið  
101 1:100

**Skýringar**

- > Útgangur.
  - > Rýmingarleið.
  - [R] Reykskynjari.
  - [HS] Handslökkvitæki
  - [GN] Niðurfall.
  - [GSN] Gegnumstrey misniðurfall.
  - [BO] Björgunarop, stærð gefin á teikningu.
  - [FG] Gólfkóti á frágengið gólf.
  - [Inntök] Inntök fyrir hitaveitu, vatnsveitu, rafmagnsveitu og síma.
- Öll mál eru í millimetrum, nema annað sé tekið fram.

Br. nr.	Dags.	Af.	Breyting
(A)			
(B)			

Brjansstaðir, Skeiðum 801 Selfoss	Teikn nr: <b>100</b>
Aðalteikningar Grunnmynd, afstaða	Frumstærð: <b>A2</b>
Dags: 12.07.05	Mkv: 1:100
Samþ: <i>[Signature]</i>	V.nr: 05 081

**VGS**  
VERKFRÆÐISTOFA  
GUÐJÓNS P. SIGFÚSSONAR EHF.  
AUSTURVEGI 42, 2. HÆÐ,  
800 SELFOSS, S: 482 2805, F: 482 3818  
NETFANG: VGS@VGS.IS