

BRJÁNSSTAÐIR SKEIÐAHREPPI

BYGGINGARFULLTRUI
Samp. 28/7 98
SKEIÐAHREPPS
Hilmar Þinnarson

Flatarmál ráðstefnuhúss 100,30 m²
Rúmmál ráðstefnuhúss 300,90 m³
Flatarmál tengigangs 63,90 m²
Rúmmál tengigangs 160,00 m³

Kólnunartölur K
Þak 0,20 w/m²°C
Gólf 0,30 w/m²°C
Ötveggir 0,60 w/m²°C vegið melattal

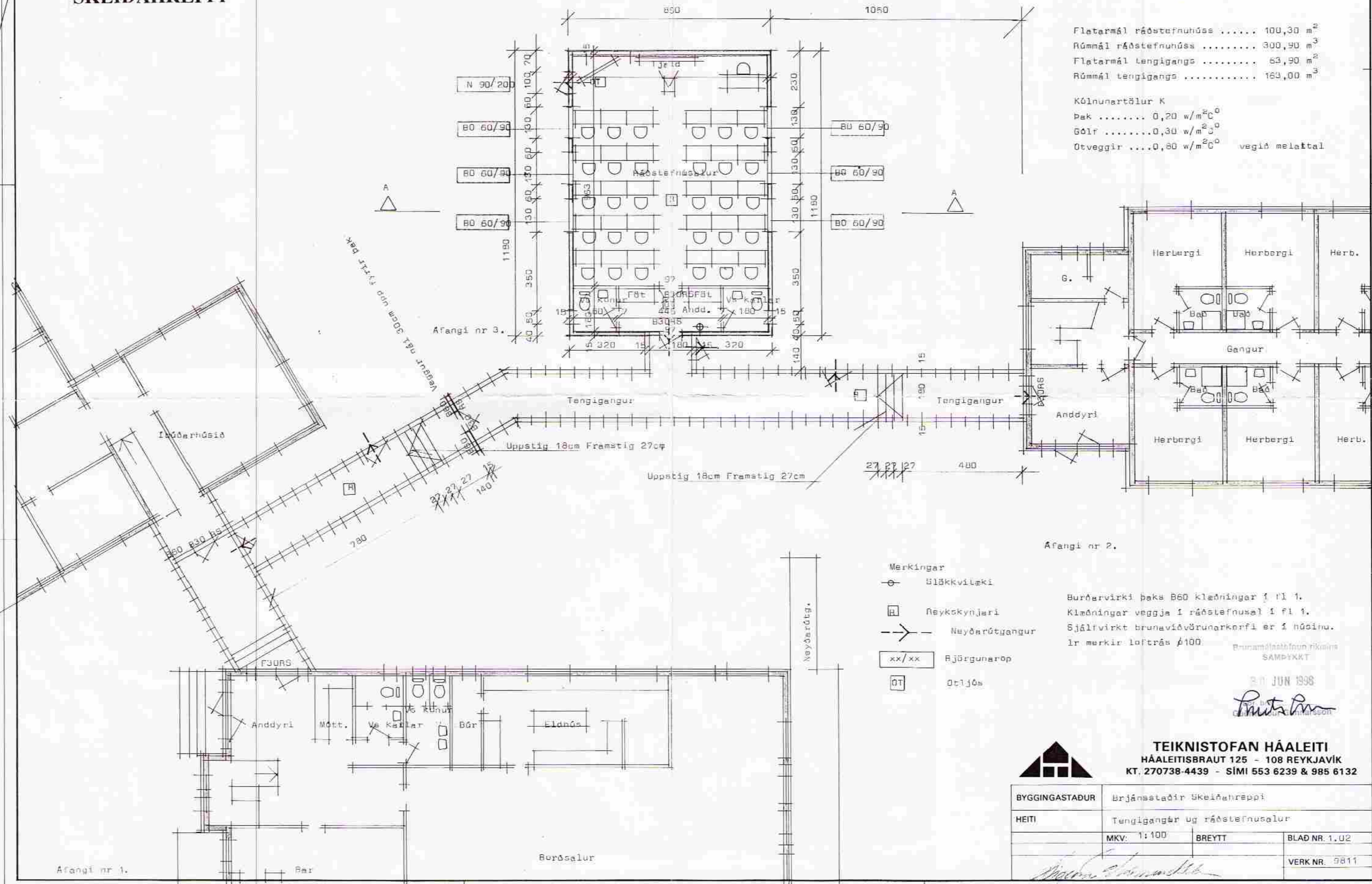

- Merkingar**
- Slökkvélaki
 - Reykkyllari
 - Neyðarútgangur
 - xx/xx Þjörgunaröp
 - OT Ötljóð

Burðarvirki þaka B60 klæðningar í fl 1.
Klæðningar veggja í ráðstefnusal í fl 1.
Sjálvvirkt brunaviðvörðunarkerfi er í húsinu.
Ír merkir loftrás á 100.

Þunnamálstaðfrun ríkisins
SAMPYKKT

30 JUN 1998
Þinnarson



TEIKNISTOFAN HÁALEITI
HÁALEITISBRAUT 125 - 108 REYKJAVÍK
KT. 270738-4439 - SÍMI 553 6239 & 985 6132

BYGGINGASTADUR	Brjánsstaðir SKEIÐAHREPPI		
HEITI	Tengigangur og ráðstefnusalur		
	MKV: 1:100	BREYTT	BLAÐ NR. 1.02
			VERK NR. 9811