

Samp. 24/10 2000
 Hannes Þorvaldursson

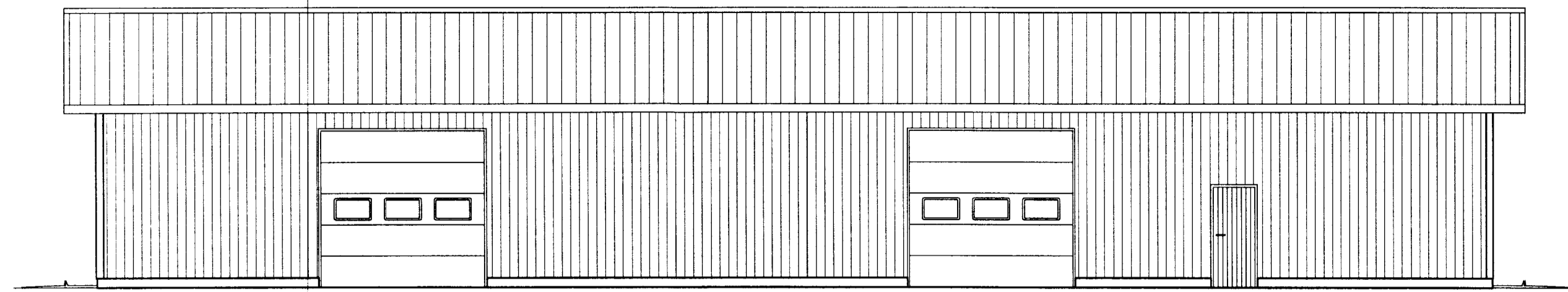

NORÐUR
1:100

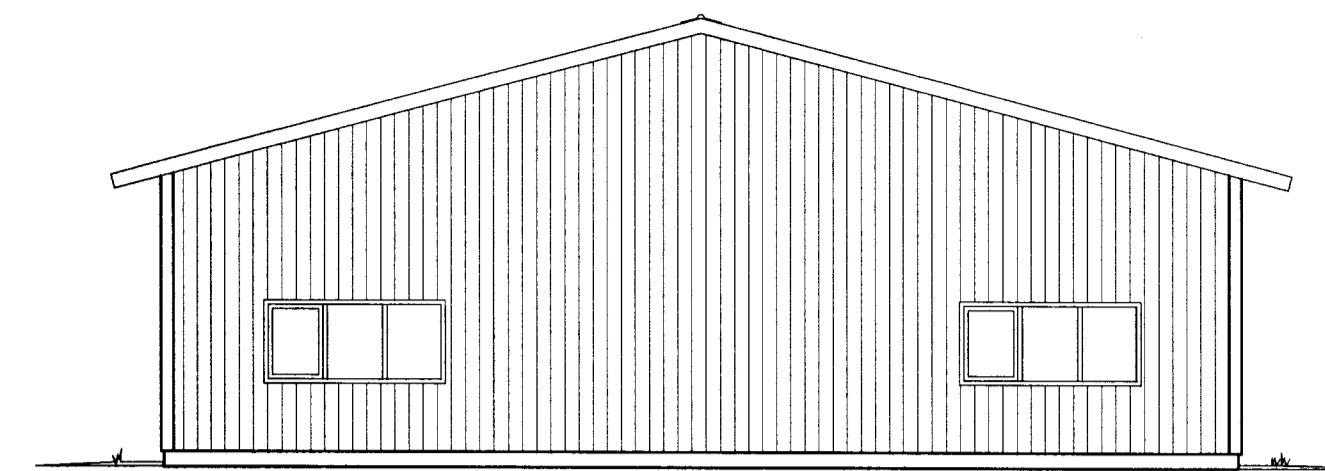

AUSTUR
1:100



SUÐUR
1:100

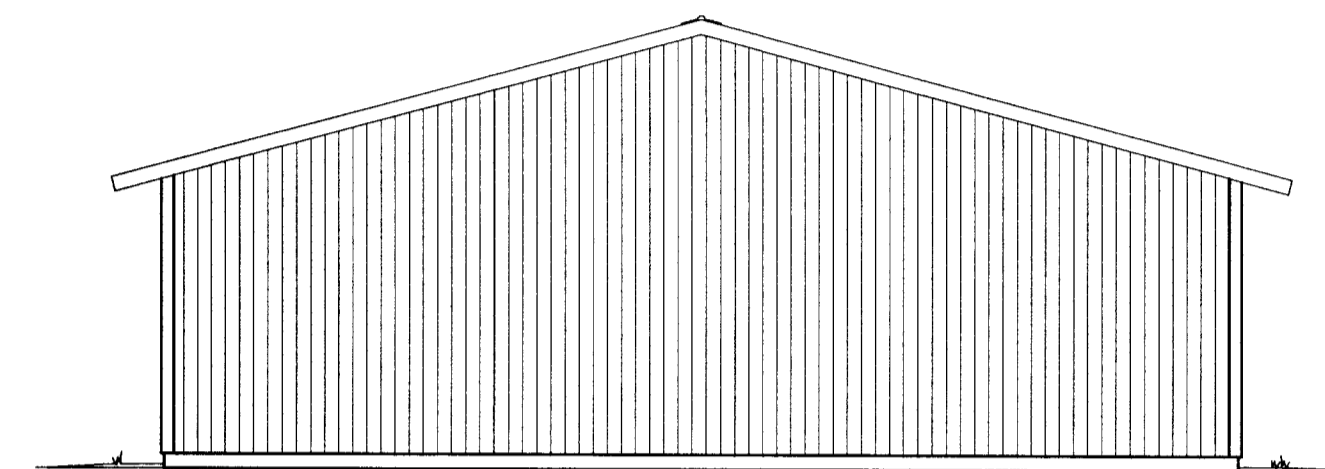

VESTUR
1:100

SKÝRINGAR

SKEMMA 428,1 m² 2146,9 m³
 STÁLGRINDARSKEMMA FRÁ WECKMANIN Í FINNLANDI.
 VEGGIR ERU ÚR STÁLKLÆÐNINGU SEM FEST ER Á
 LANGBÖND ÚR TIMBRI 50x150 mm.
 BRUNAMÓTSTAÐA BURÐARVIRKJA SKAL VERA A.M.K. R60.
 Á BAK VIÐ LOFTAÐA STÁLKLÆÐNINGU ÚTVEGGJA KOMI
 A.M.K. KLÆÐNING Í FLOKKI 2.
 ÞAK ER ÚR STÁLKLÆÐNINGU, SPERRUR 50x175 c/c600
 KLÆÐNINGAR Í LOFTI OG VEGGJUM
 SKULU VERA Í FLOKKI 1
 Í BYGGINGUNNI SKAL VERA ÚT-LJÓS OG NEYÐARLÝSING
 Í BYGGINGUNNI SKAL SKAL KOMA FYRIR SAMTENGÐUM REYK-
 OG HITASKYNJURUM Í SAMRÆMI VIÐ ÍST EN 54.
 KOMA SKAL FYRIR HANDSLÖKKVITÆKJUM Í SAMRÁÐI
 VIÐ ELVARNAREFTIRLIT.
 SJÁ JAFNFRAMT SÉRTEIN. FRÁ FRAMLEIÐANDA

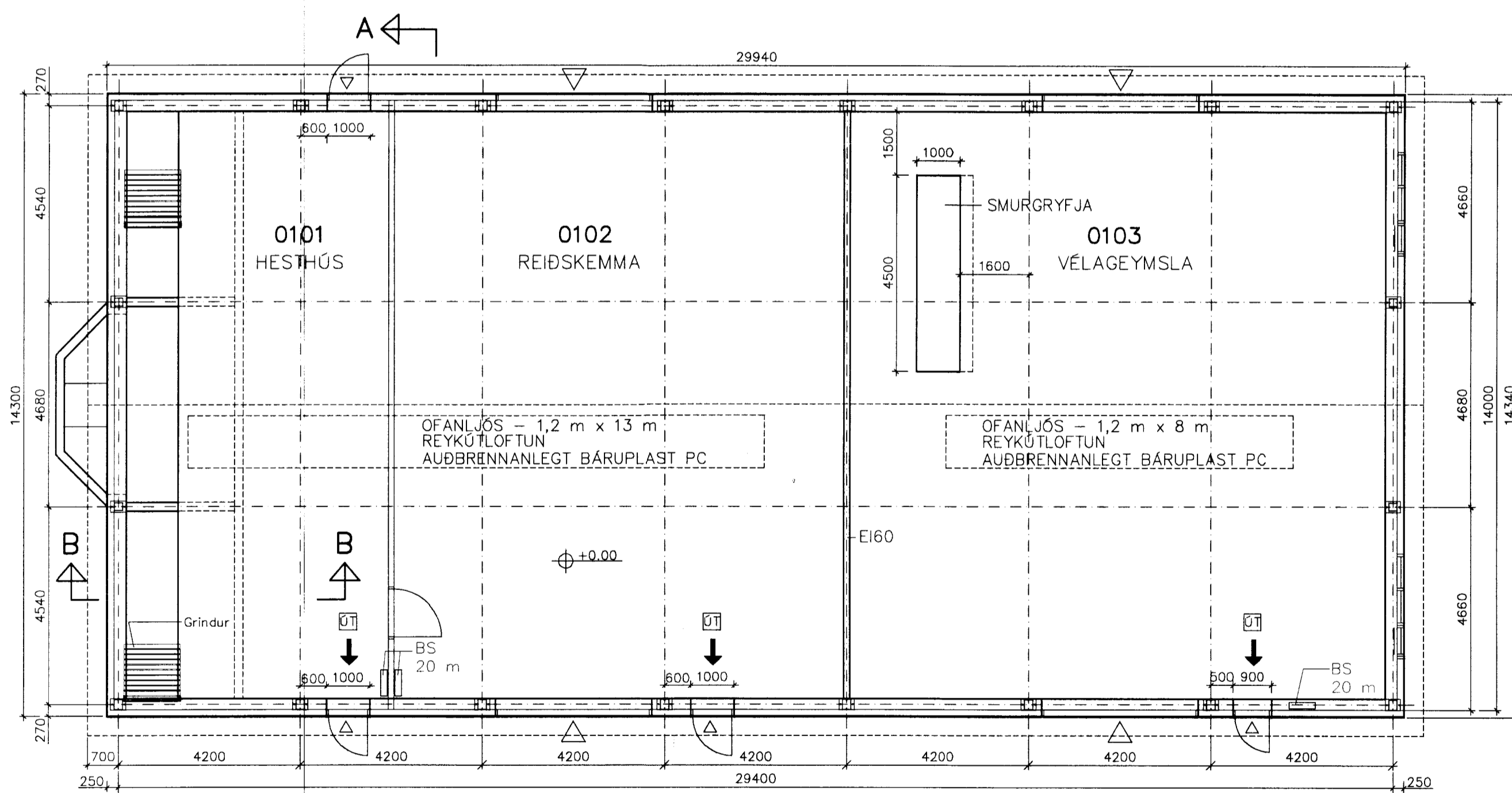

GRUNNMYND
1:100

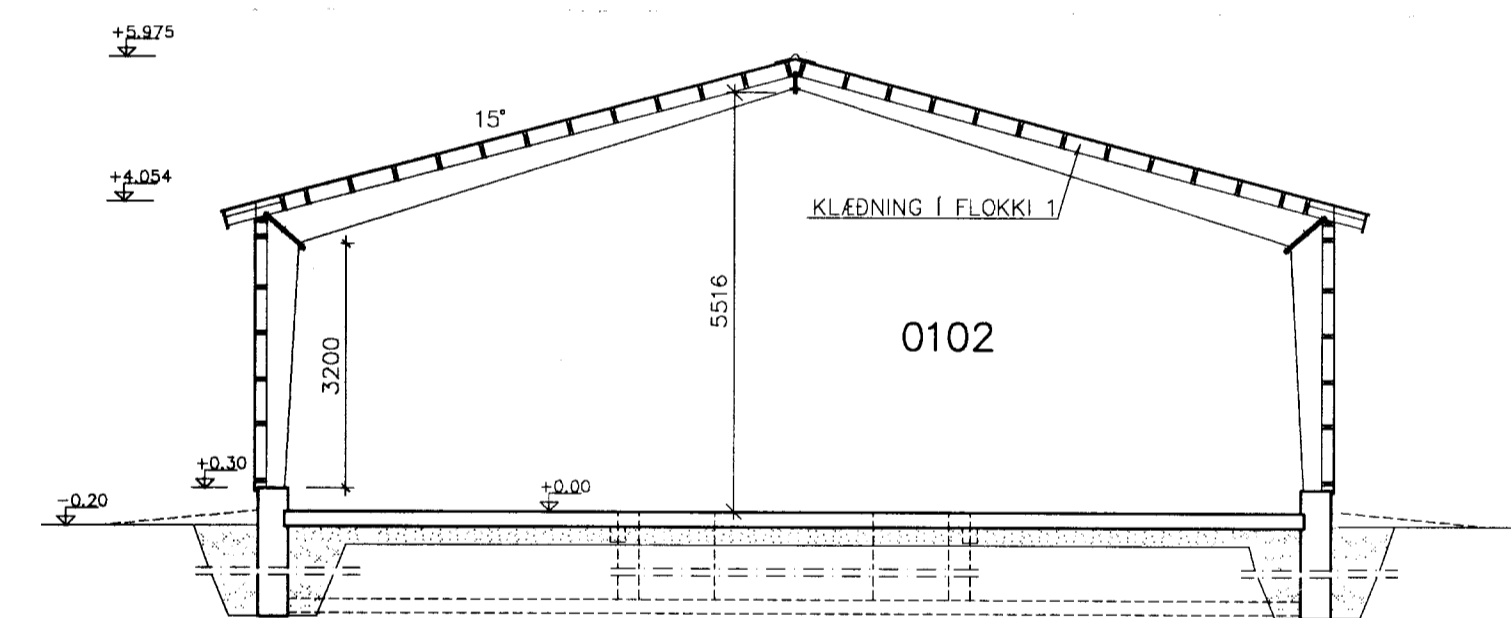

SNID A-A
1:100

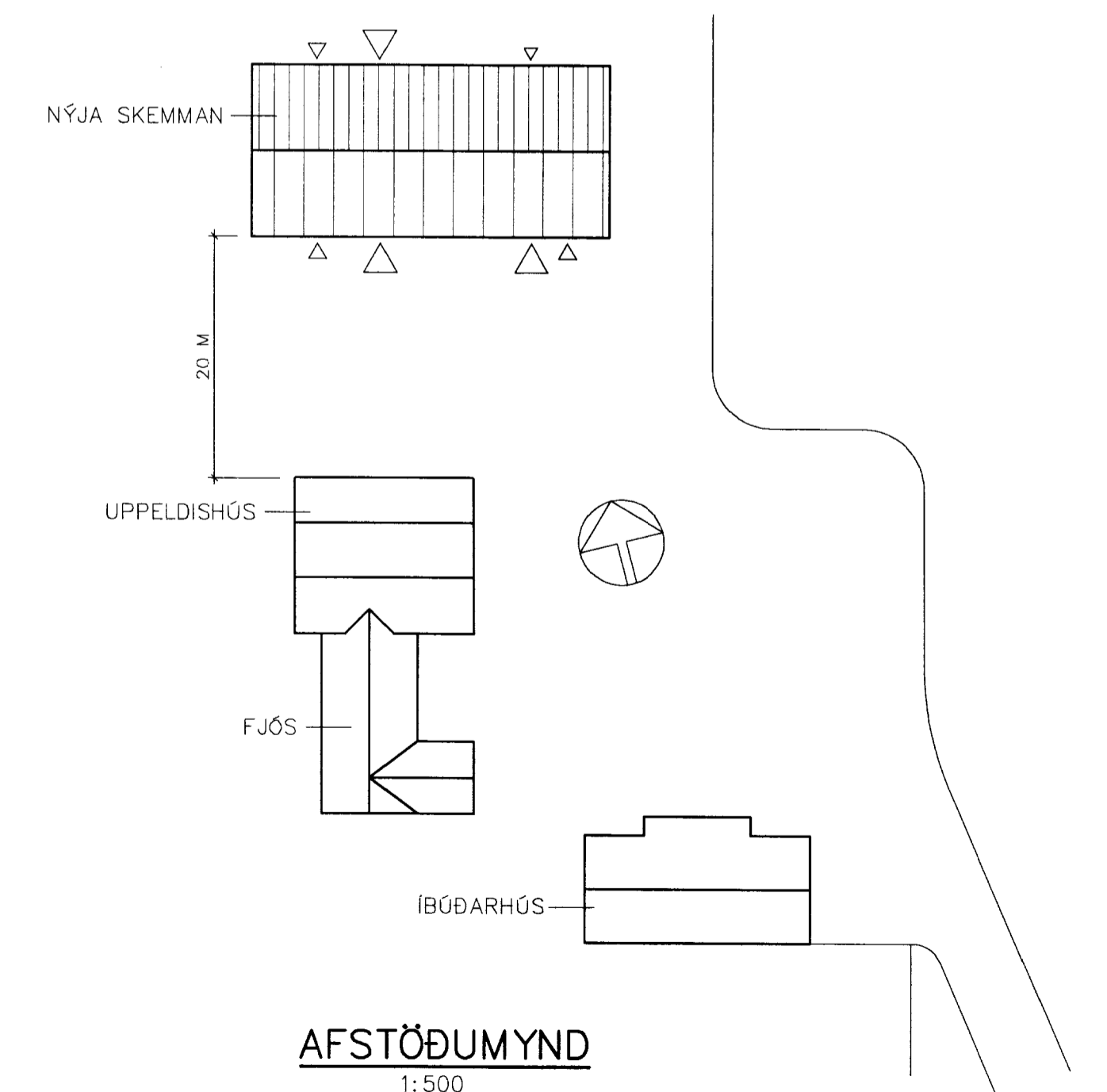

AFSTÖÐUMYND
1:500

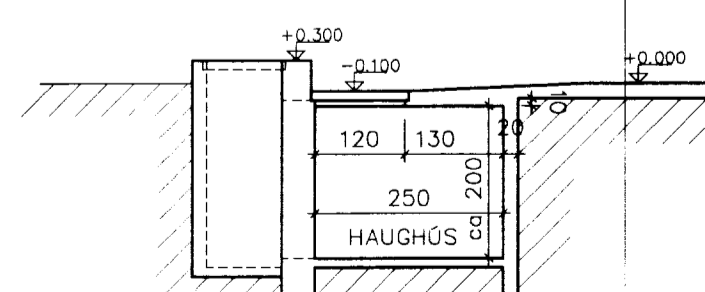

SNID B-B
1:100

TEKNIÐJÖNUSTAN SF Lágmúla 5 - 108 Reykjavík s.581 3844 fax 581 4740 e-mail tth@stn.is		EFRI-BRÚNAVELLIR II SKEIÐUM GRUNNMYND OG SNID ÓTLIT OG AFSTÖÐUMYND		Hannað: SKO	Dags: 9.00
Teikn: ÞG		Yfirfarid:		Kvarði: 1:100/500	Blad:
Nr.: 001508-1		Af:			