

Útiráppur:
 Framstig 30+3 cm.
 Uppstig 18 cm.

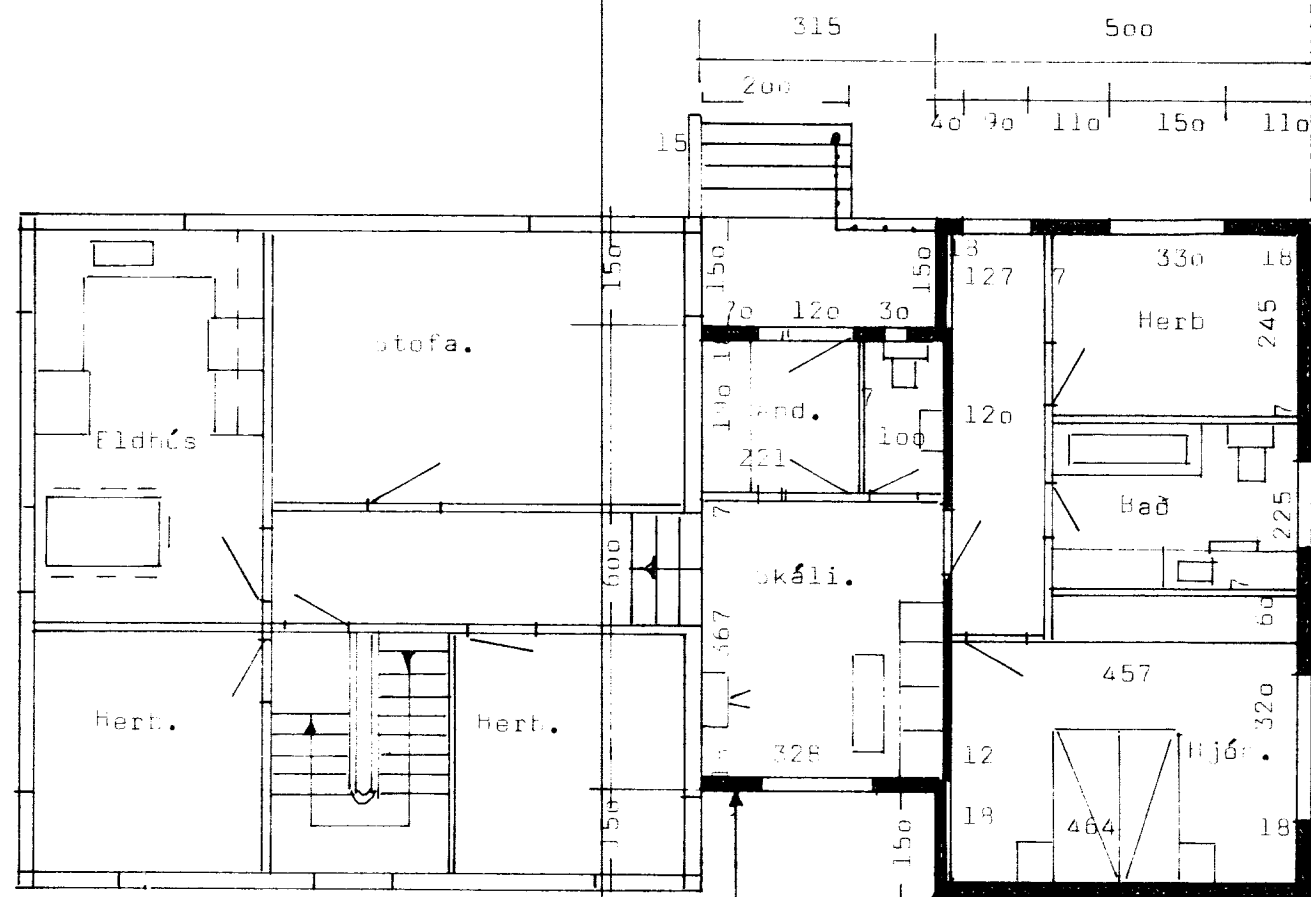

Veggur verði 25 cm. frá glugga. Þakurinn verði 15 cm.
 og renna 10 cm., þannig að renna komi ekki út á glugga.

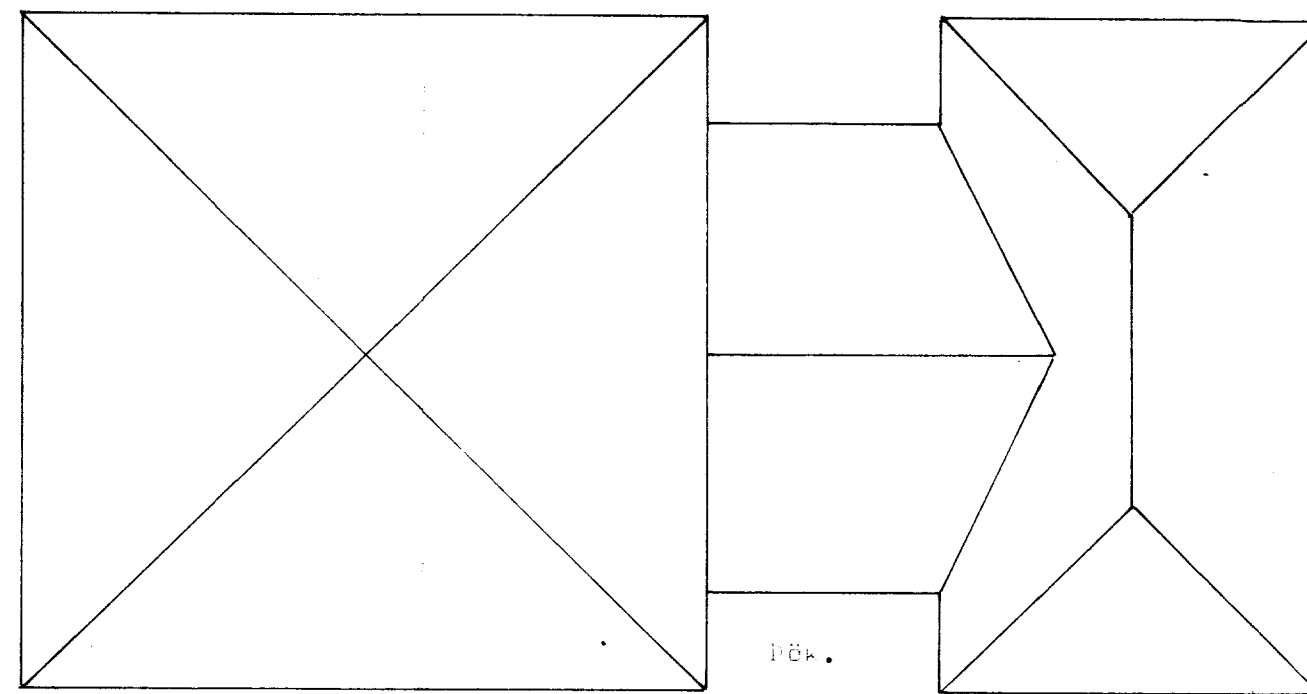

Tröppur úr skála:

Framstig 26+3 cm.
 Uppsti 18 cm.

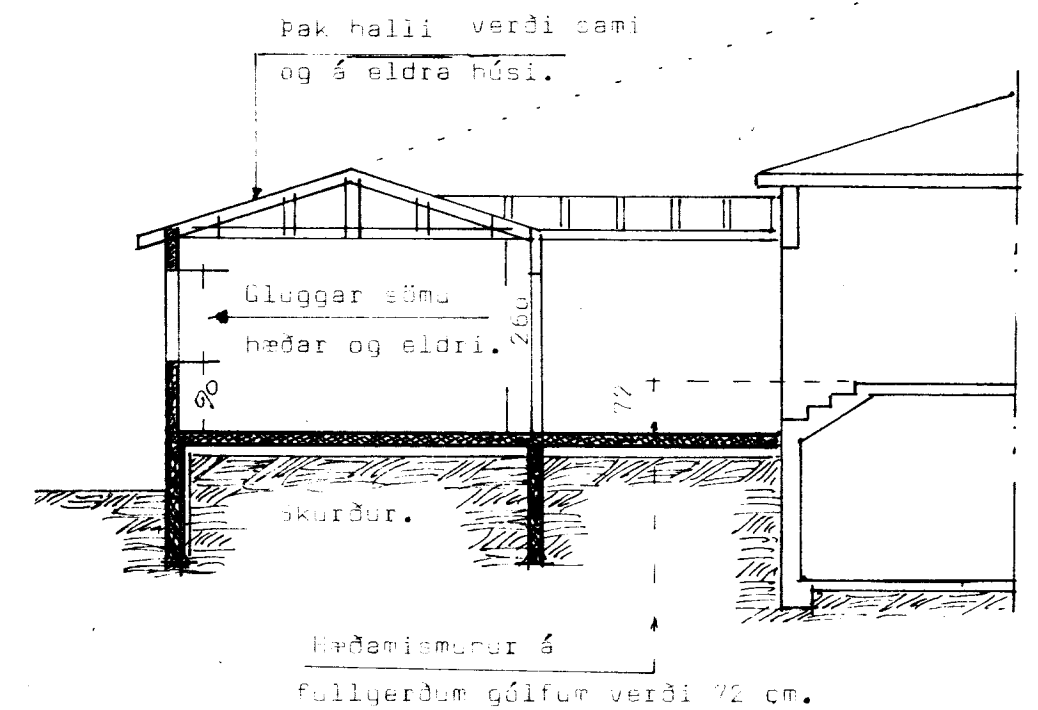

BL BYGGINGASTOFNUN LANDBÚNAÐARINS
 LAUGAVEGI 120, REYKJAVÍK, SÍMI 25444

Efri Brúavallir, Skeiðahreppi, 1. m.
 Viðbygging við fúðarkúls 63,9 m²
 Grunnmynd, skurður, útlitsmyndir.

TEIKN. NR. 06 ~ 3366

BREYTT FRÁ

MÆLIKVARDI 1:100

DAGSETNING 13. sept. 1978

TEIKNAD Ó.Á.K. og B.F.

[Handwritten signature]