

Suður
Mkv. 1:100

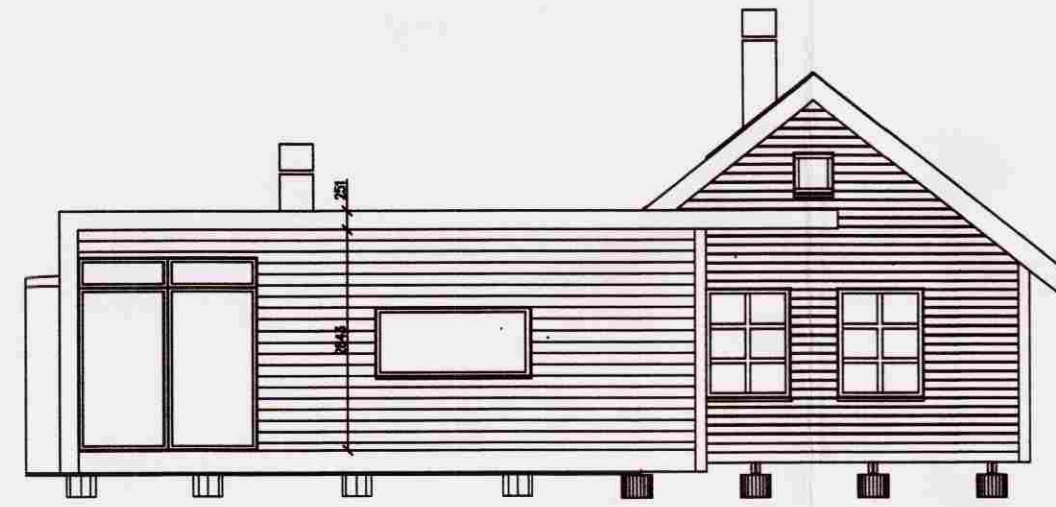

Austur
Mkv. 1:100

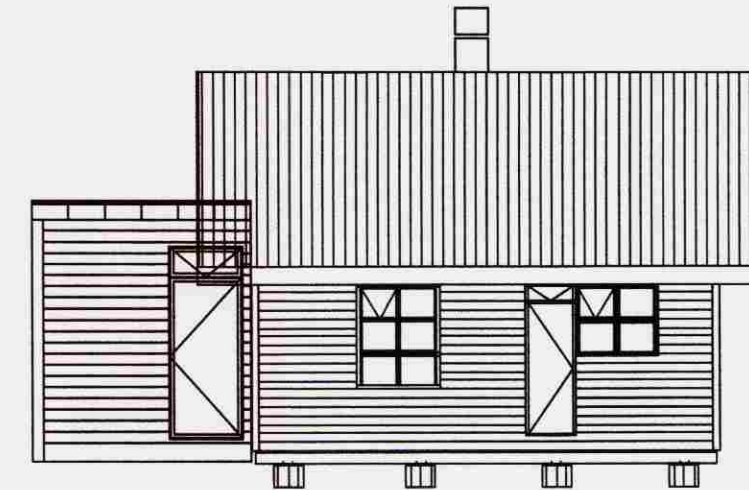

Norður
Mkv. 1:100

Sampykkt

11 JULI 2008

Byggingartulltrúi uppsveita Ámessýslu

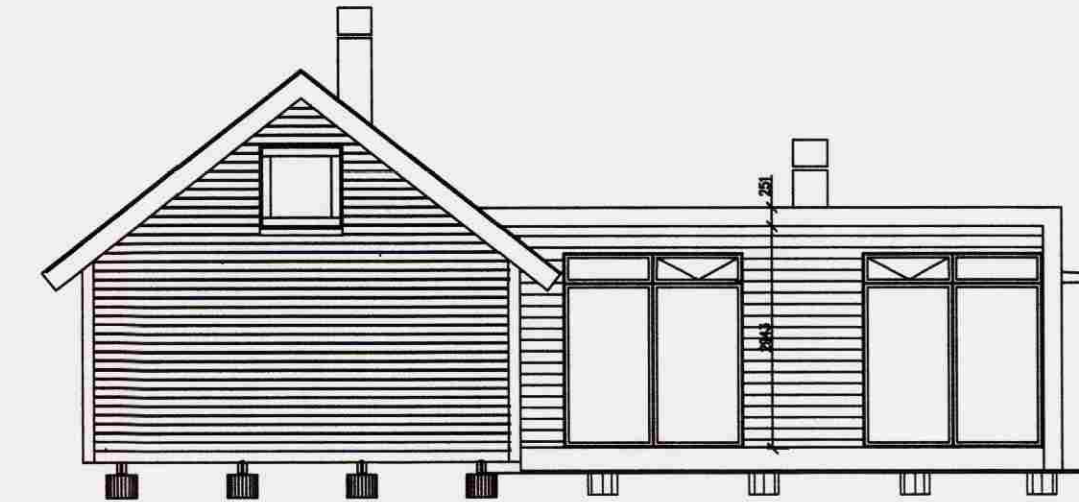

Vestur
Mkv. 1:100

BYGGINGARLÝSING:

Undirstöður og gólf:

Húsið er byggt úr timbri og hvílir á steiptum sálum. Dregarar eru fjórir. Tveir bitar 50 x 150 eru boltaðir saman og sitja á fjórum sálum, Ø315 mm í þvermál. Festing með M16 snitteinum, skinnum og róm. Dregarar tengjast einnig dregurum í eldra húsi. Sálur eru sautján alls. Gólfbitar eru 50 x 150 með 600 mm bili. Festing við dregara með Þakósankerum, gaffalankerum og tilheyrandi neglingu. Lokun við neðri brún bita er stálnet og þar yfir vindlokun með tjörutexi. Einangrun í gólf er 150 mm steinull. Þar yfir er þolplast til rakavarnar en gólfid er klett með 22 mm rakavörðum spónaplötum. Þar ofan á er flísalagn.

Hliðarveggir (austur – vestur) og gluggar:

Veggjagindur eru úr alhefuðu timbri í styrkleikaflokki T-1, 48 x 123 mm með 600 mm millibili. Þar sem hurð eða gluggi skerðir stoðakerfið er bætt við aukastoð beggja megin við hurð eða glugga. Festing við gólfbita með gaffalankerum, vinklum, snitteinum og neglingu, skinnum og róm. Grind er klædd að utan með 12 mm grenikrossvið sem neglist við veggjagindur og gólfbita. Þá er sett 21 mm löðrétt loftunargrind c/c 600 og yst harðviðarklæðning. Hliðarveggir eru einangraðir með 120 mm þilull. Þar fyrir innan er þolplast til rakavarnar. Lagnagrind er 28 x 45 mm fura og er klett á hana með furu panil, 12 x 120 mm. Gluggakarmar eru ákklæddir trégluggar af viðurkenndri gerð og eru rennihurðir að vestanverðu. Allir gluggar eru með tvöföldu verksmíðjugleri og gluggar yfir rennihurðum og í eldhúsi með opnanlegu fagi. Frágangur við glugga er úr timbri, utan og innan.

Gaflveggir (norður – suður):

Gaflveggir eru byggðir úr sams konar efni og hliðarveggir. Gluggi til suðurs og hurð til norðurs eru sömu gerðar og í hliðarveggjum. Veggir eru klæddir með forveðruðu zinki.

Þak:

Þaksperrur eru 48 x 198 mm með 600 mm bili, í styrkleikaflokki T-3. Sperrur festast við veggjagindur með gaffalankerum, vinklum og tilheyrandi neglingu, boltum, skinnum og róm. Einangrun er 180 mm þakull og yfir henni 20 mm loftþil og 22 mm krossviðarklæðning yfir. Þakefni er tvöföldur bræðslupappi af viðurkenndri gerð. Þakantur er umhverfis þak, klæddur með forveðruðu zinki og 300mm skyggni með austur og vesturveggjum. Þakniðurföll eru tekin í gegnum skyggni. Inni er þolplast til rakavarnar undir sperrum og þar undir 28 mm rafagnagrind og furupanill eins og á veggjum.

Litir og umhverfi:

Hliðarveggir að utan eru rauð-brúnir en gaflveggir gráir. Gluggar eru dökkgráir að utan en víðarlitir inni. Þak er svart. Litir inni eru að mestu ljósir víðarlitir. Viðarpallur er vestan við hús.

Annað:

Vatn fyrir eldhús og frárennsli tengjast kerfum fyrir eldra hús.

RAUÐABERG

Skógræktarland - sumarhús

Viðbygging. Útlit, grunnmynd og snið

Kvarði: 1:100, 1:50 Flokkur: B Teikn nr: R-10
Dags: 25.06.08 Verknr: 08-06 Hannað: JB/BAH
Breyting: Teiknað: JB/BAH

Jón Þór Þorvaldsson 021256-7579 ÚTI-INNI Arkitektar, Þingholtsstræti 27, 101 Reykjavík
Atli Hauksson byggingartæknifræðingur FTÍ 300752-4389
Hauntungu 107 - 200 Kópavogur - Sími: 861 7969, atli@hni.is

SAMPYKKT:

(Handwritten signatures)

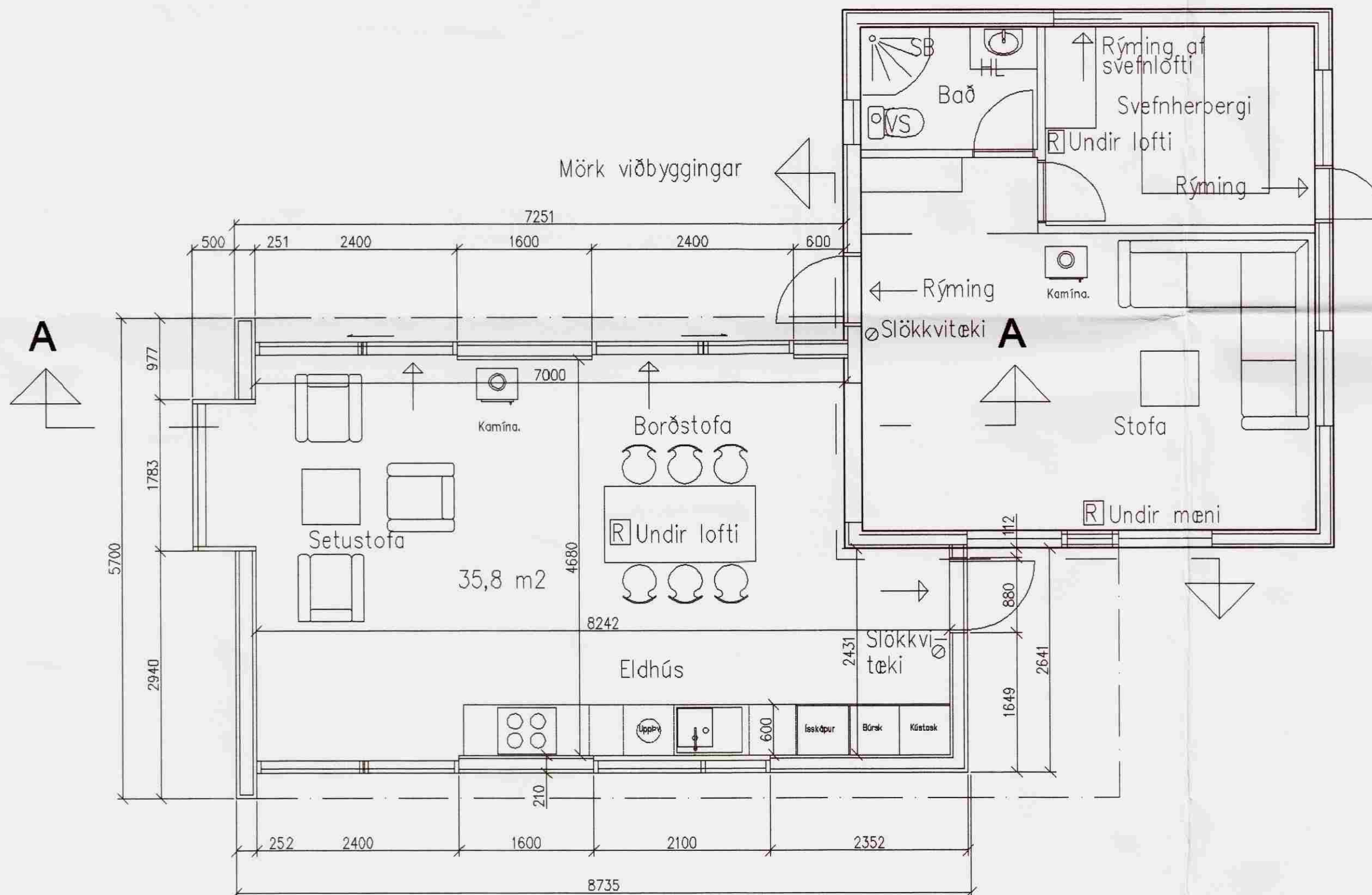

Grunnmynd
Mkv. 1:50