

SNIÐ AA 1:100

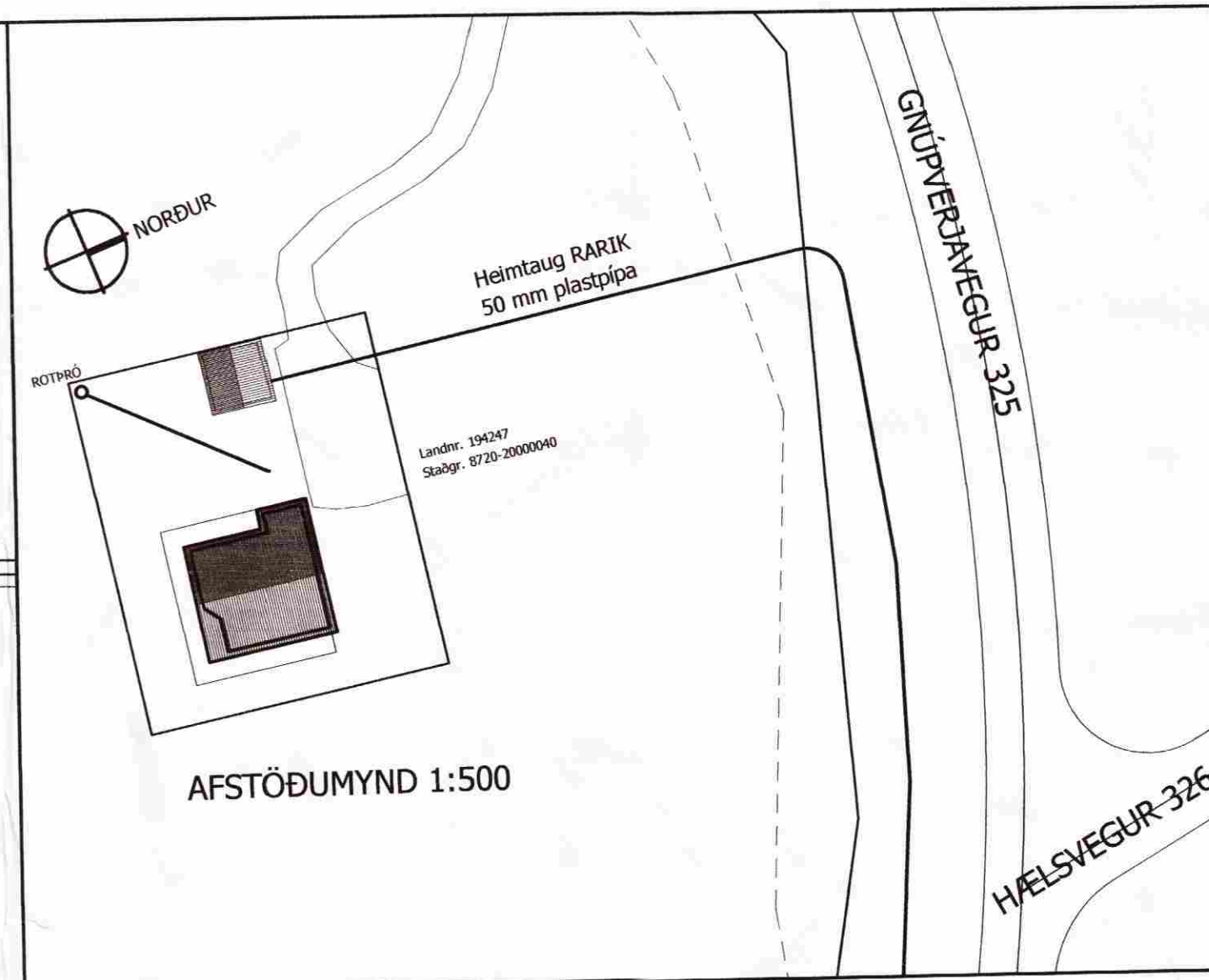

AFSTÖÐUMYND 1:500

MÖTTEKID
21.09.2009
Byggingaútlitun og Tæknisýsla og Flóahf.

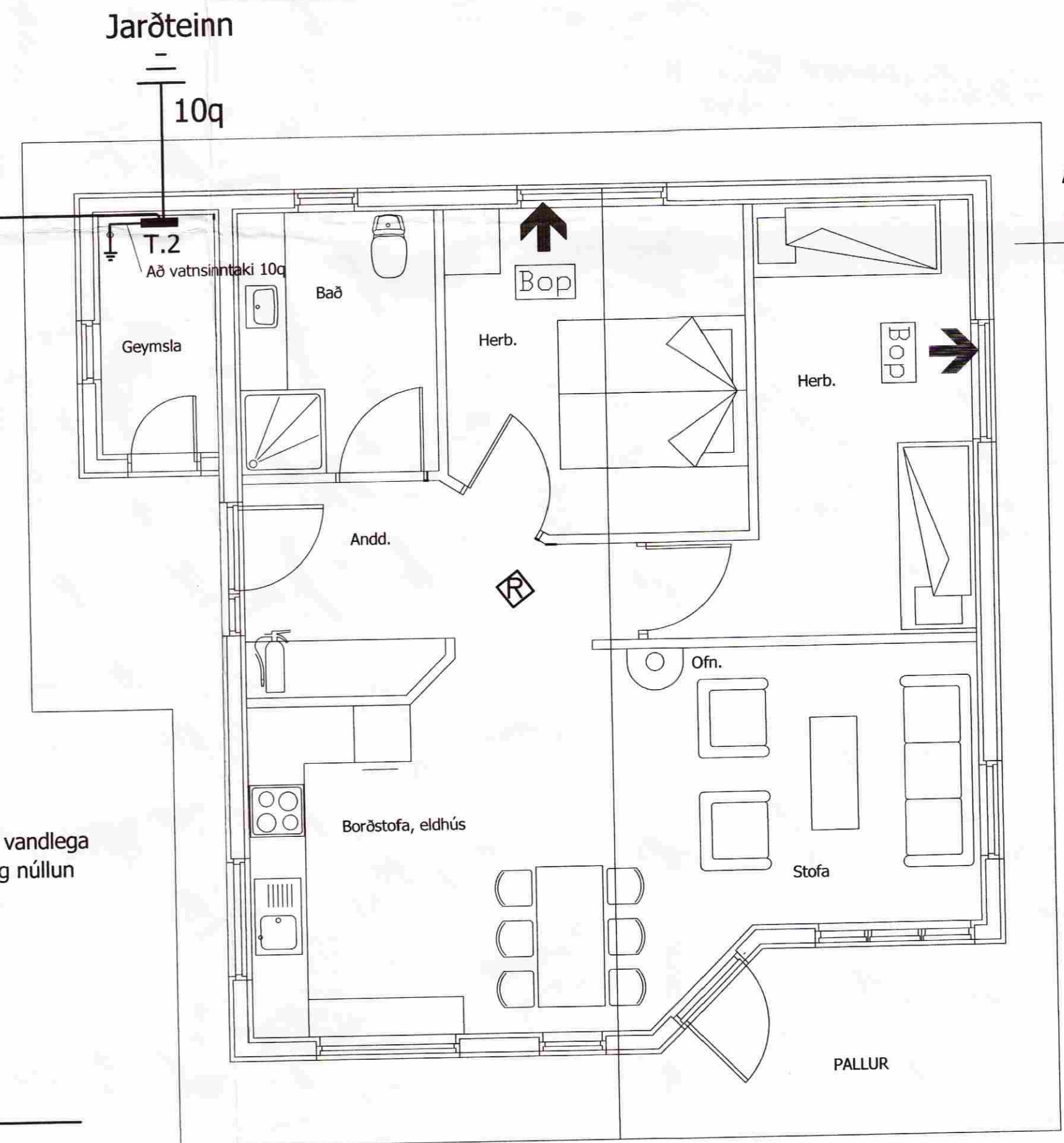
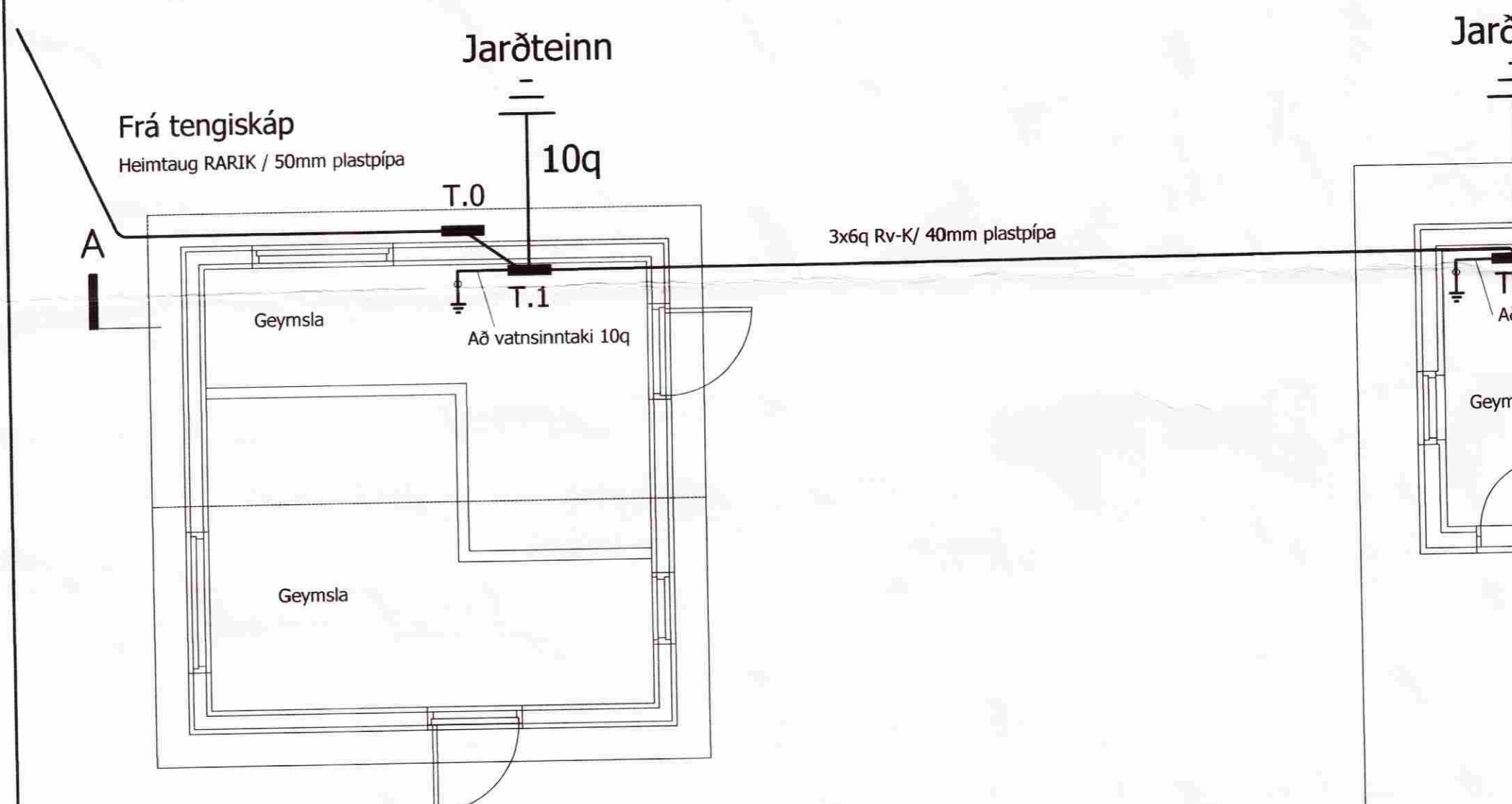

- Skýringar:
1. Lagnir eru 16 mm plastpípur og vír 3x1,5q
 2. Málstraumur rofa og tengla er 10A
 3. Rofar og tenglar við þá eru í 1,1 m hæð frá gólfi
 4. Tenglar eru í 0,2 m hæð frá gólfi
 5. Málhluta lagnar, tækja og búnaðar skal jarbinda vandlega
 6. Til snertispennuvarnar skal nota lekastraunsrofa og núllun
 7. Öll tákni eru táknræn og skv. íslenskum staðli
 8. Ganga skal frá lögninni í samræmi við "Tæknilega tengiskilmála raforkudreifingar"

GRUNNMYND 1:50

SUMARHÚS GELDINGAHLTI
Grunnmynd og snið

Kvarði: 1:100, 1:50	Flokkur: R	Teikn nr: R-1
Dags: 9.6.2009	Verknr: 01-09	Hannað: EBE
Breyting:		Teiknað: AH

Einar Brynjar Einarsson 261063-6389
Rafmagnstæknifræðingur
Björtusólum 17, 201 Kópavogur

SAMPYKKT: *[Signature]*