

Samp. 3/12 '96

Hanna Björnsdóttir

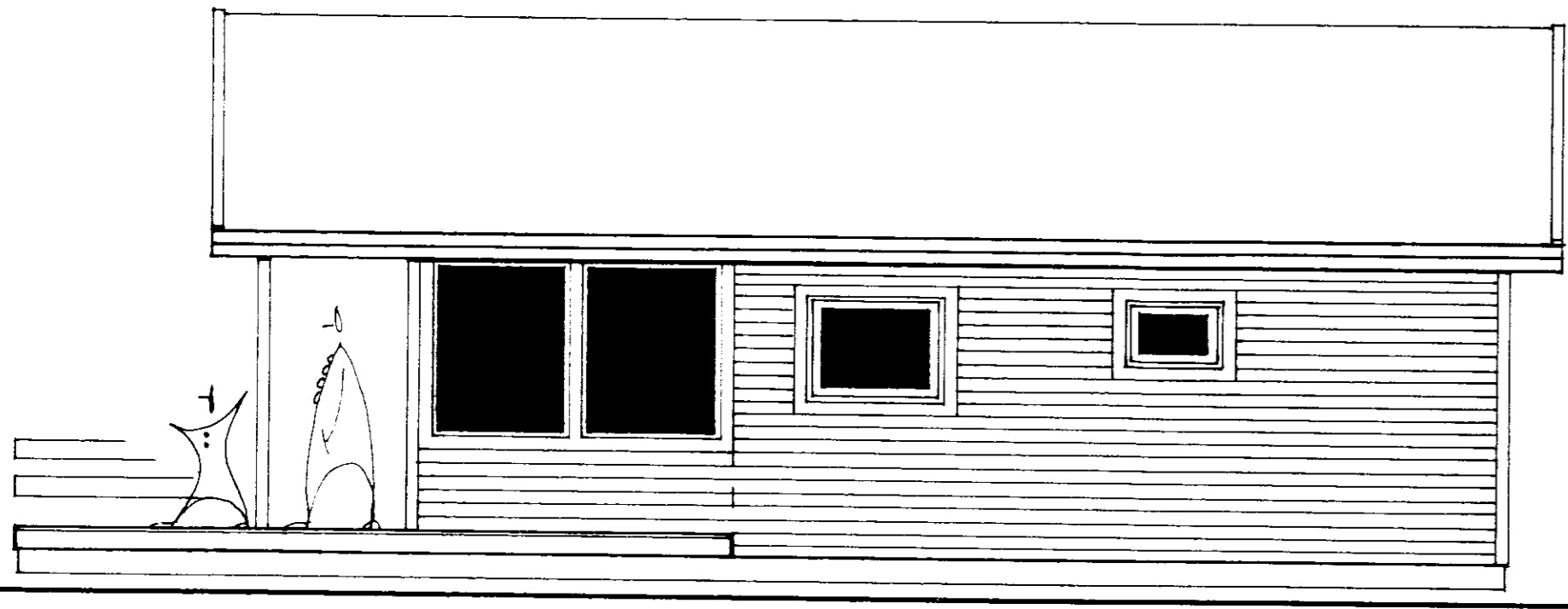

NORÐAUSTUR

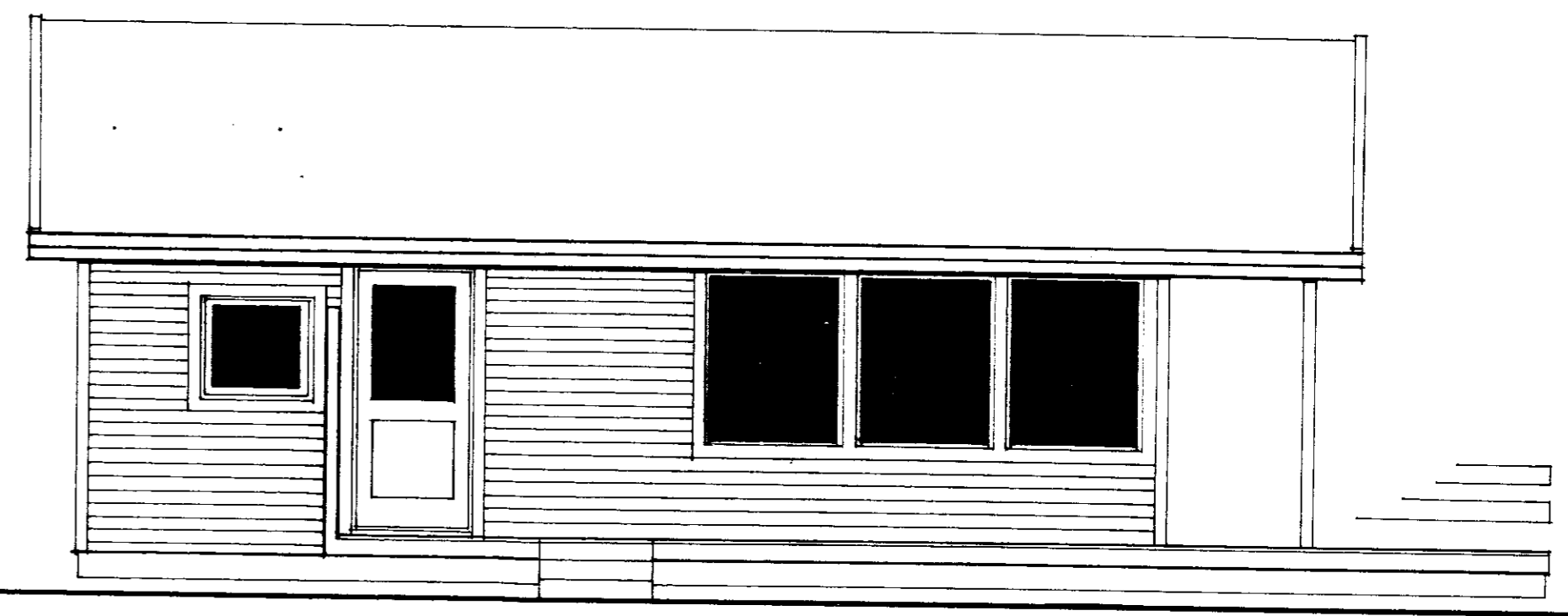

NORÐVESTUR

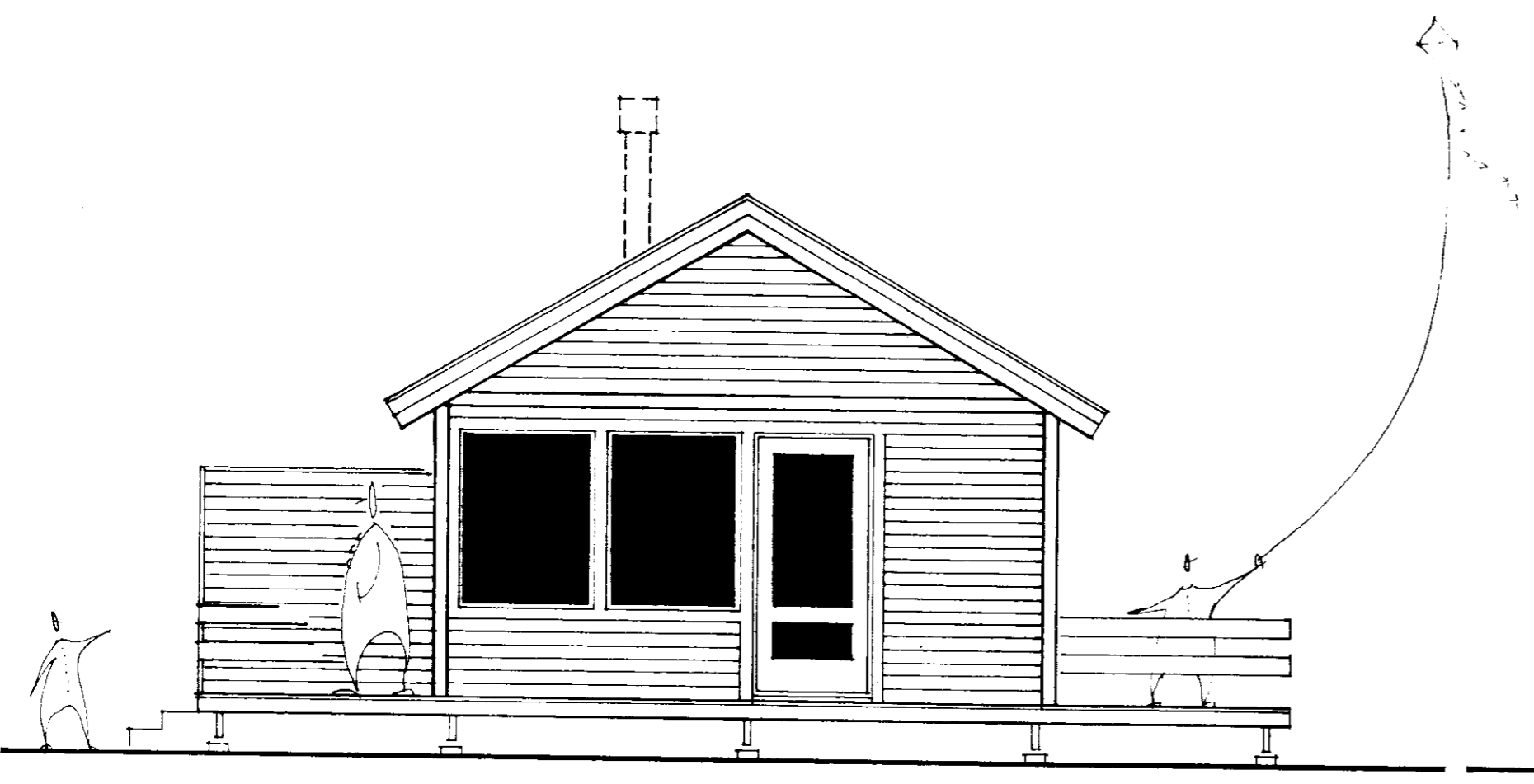

SUÐVESTUR

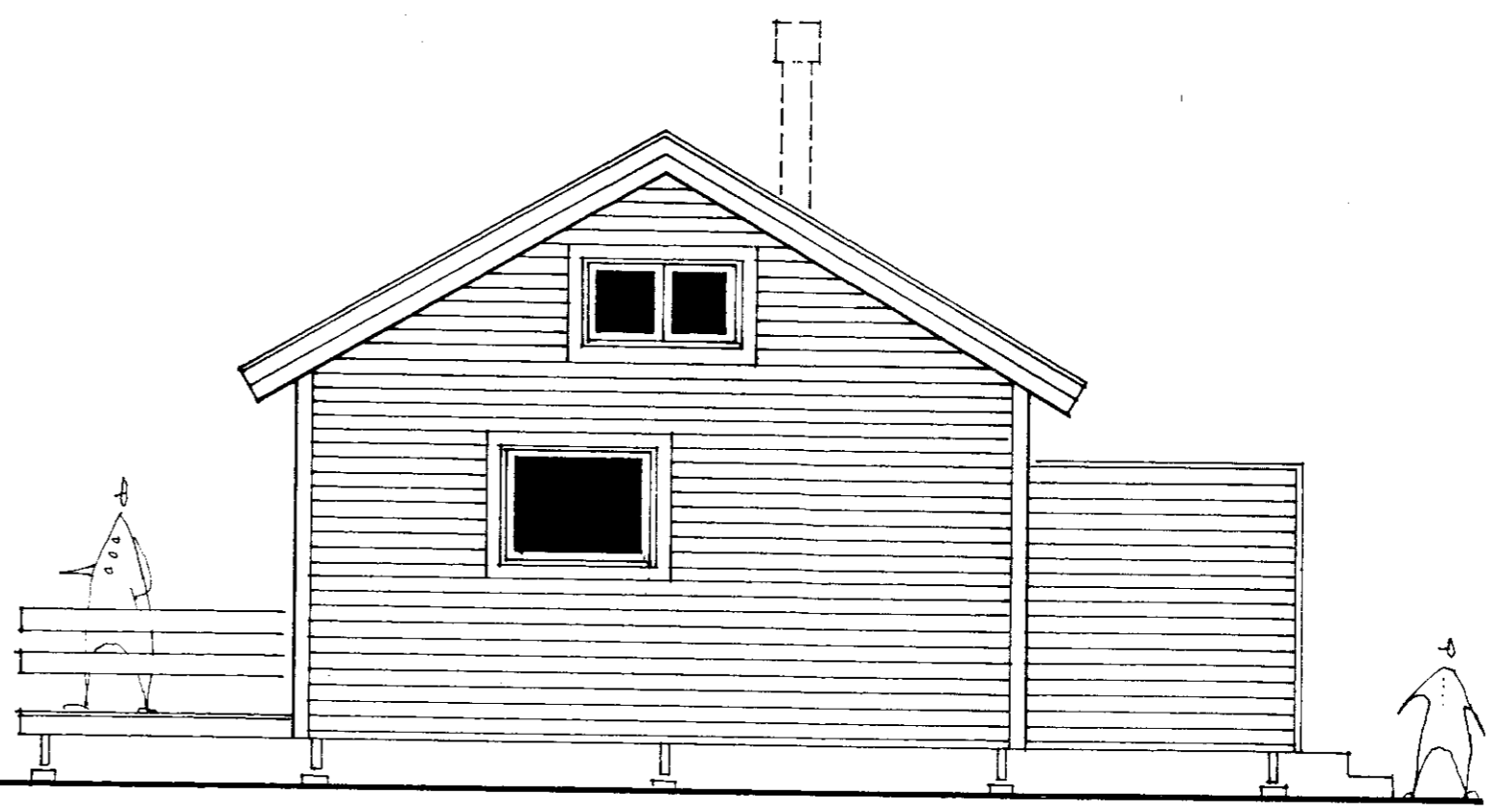

SUÐAUSTUR

Efnisýsing

Undirstöður - Steinsteypar súlur ca Ø 300 á fastan og/eða frostfria botn  
 Gólf - Gólfbitar 50x150 m/m 600 með vatnspólur notaðar spónaplötur  
 Gólfreggarar 3 stk 63x225  
 Útveggur - Útveggjagrind 50x100 m/m 600 með loftunarkrossviði til stíflingar og loftræsta láreitta vatnslæðningu að utan  
 Pak - Paksperrur 50x125 með 50x125 togbondum m/m 800. Langbond 50x 125 m/m 600 þvert a sperrur  
 Einangrun - Þéttull 100 í útveggi en 125 í gólf og bak  
 Annað - Loftun langs eftir bústaðnum milli ondunarpappa og þakjárns. Þakrenna felld í þakkant. Músanet undir gólf og útveggi. Vatnsbretti á gluggum. Tvófallt gler í öllum gluggum og hurðum. Allar festingar miðaðar við flutning á sumarbústað. Vernd falir aldrei þétt að bústað. Þakavarnarlag í bústaðnum: ef gert er ráð fyrir upphitun hanss allt árið. Neðarútgangur frá svefnlofti.

Stærðir:  
 Brúttóflatarmál 44.9 m<sup>2</sup>  
 Brúttórúmmál 149.5 m<sup>3</sup>  
 Solverönd ~ 30 m<sup>2</sup>

SUMARHÚS II Í LANDI EYSTRÁ-GELDINGAHLÓTS GNÚPVERJAHREPPÍ, ÁRNESSÝSLU

ÚTLIT MÁL 1:50

DAGS. OKT 96

arkitekt róbert pétursson

FREYJUGÖTU 43 101 RVÍK  
SÍMI 551 3343 FAX 552 2672