

SUDUR

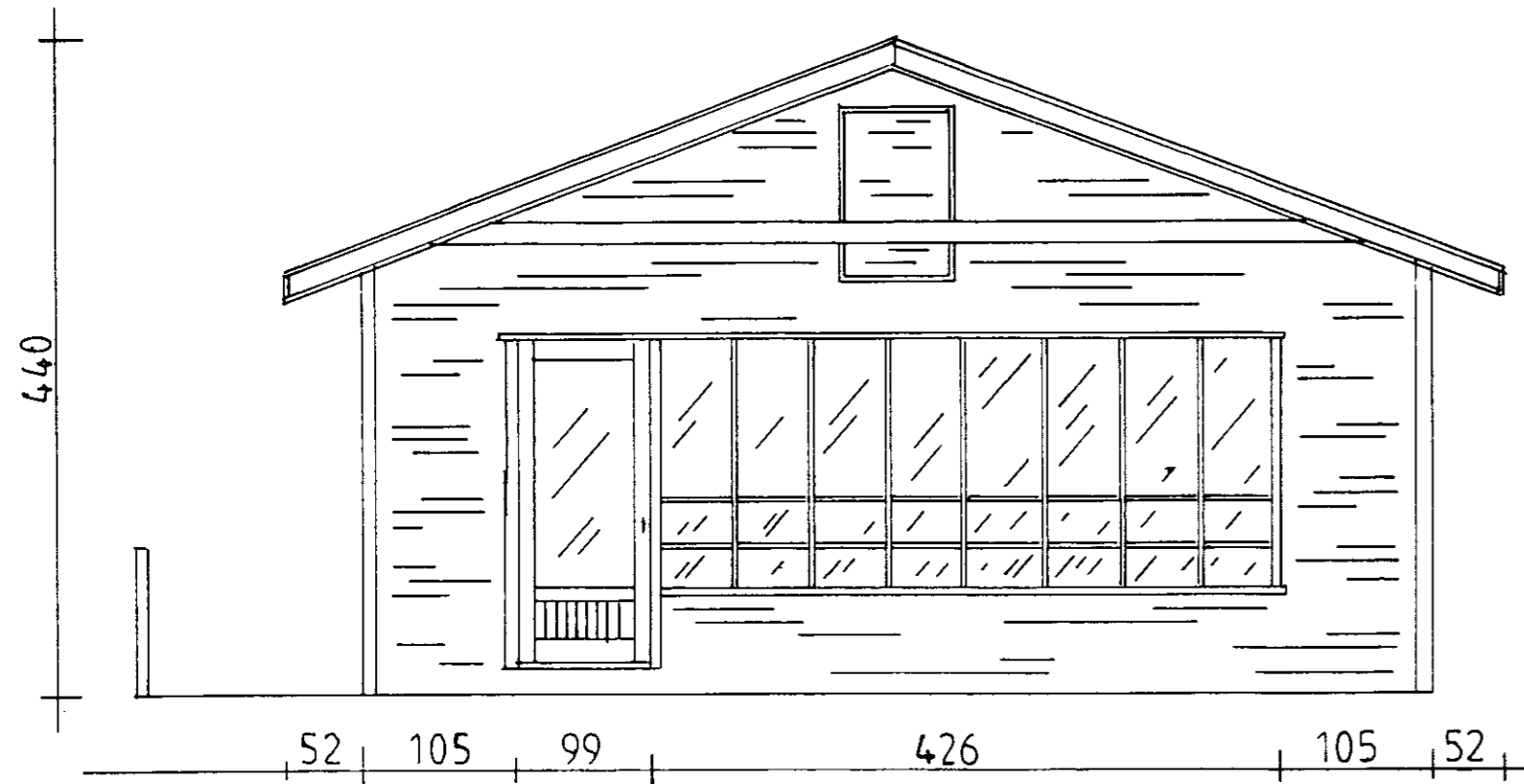

NORDUR

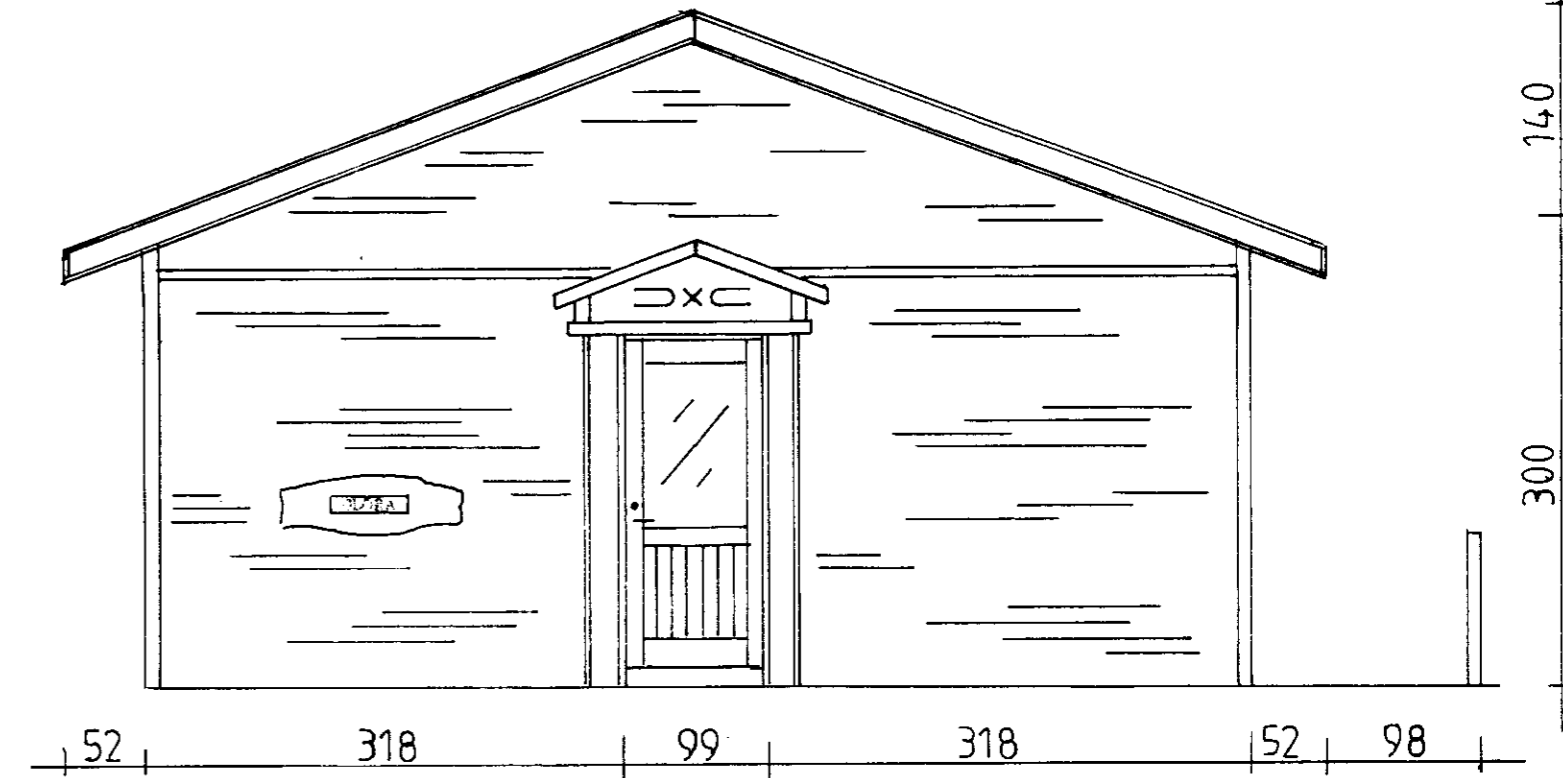

Glóra.

Sumarbústaður í landi Eystra-Geldingahólts í Gnúpsverjahreppi, þar sem heita Katlar. Húsið stendur austan við og næst Höll Sumarlandsins. Byggingarefni: timbur. Vatnaskleðning á veggjum liggjandi og bárujárn á þaki. Loft er allt niðurtakið og ekki ætlað til dvalar. Möguleiki er á inngöngu í loftrymi úti yfir stofuglugga. Húsið stendur á stöpplum. Kynding er gas í færanlegum ofni. Slökkvitæki skal staðsett í forstofu á hentugum stað og brunaboðar í hverju dvalarymi að frátöldu salerni. Flatarmál húss: 44.8 fermetrar. Flatarmál sólpallar: 46.3 fermetrar.

AUSTUR

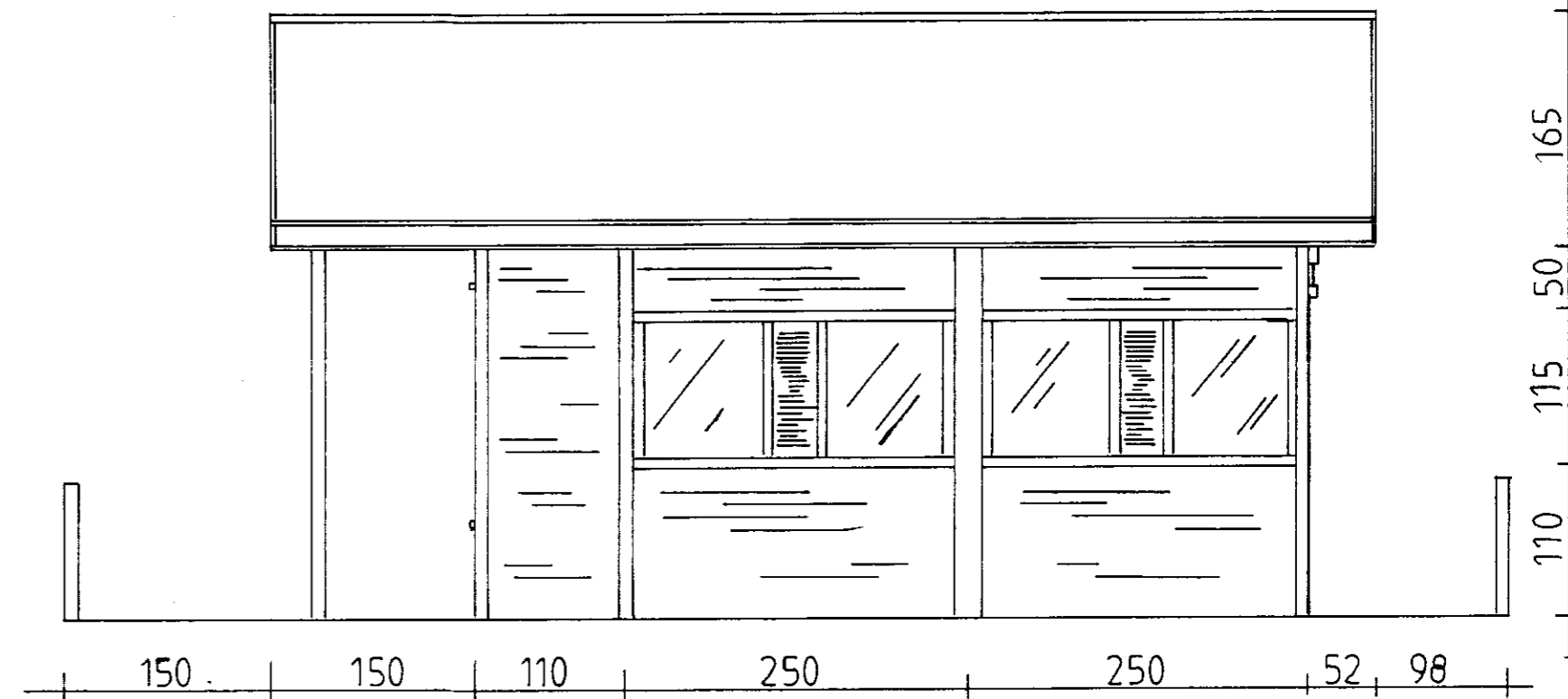

VESTUR

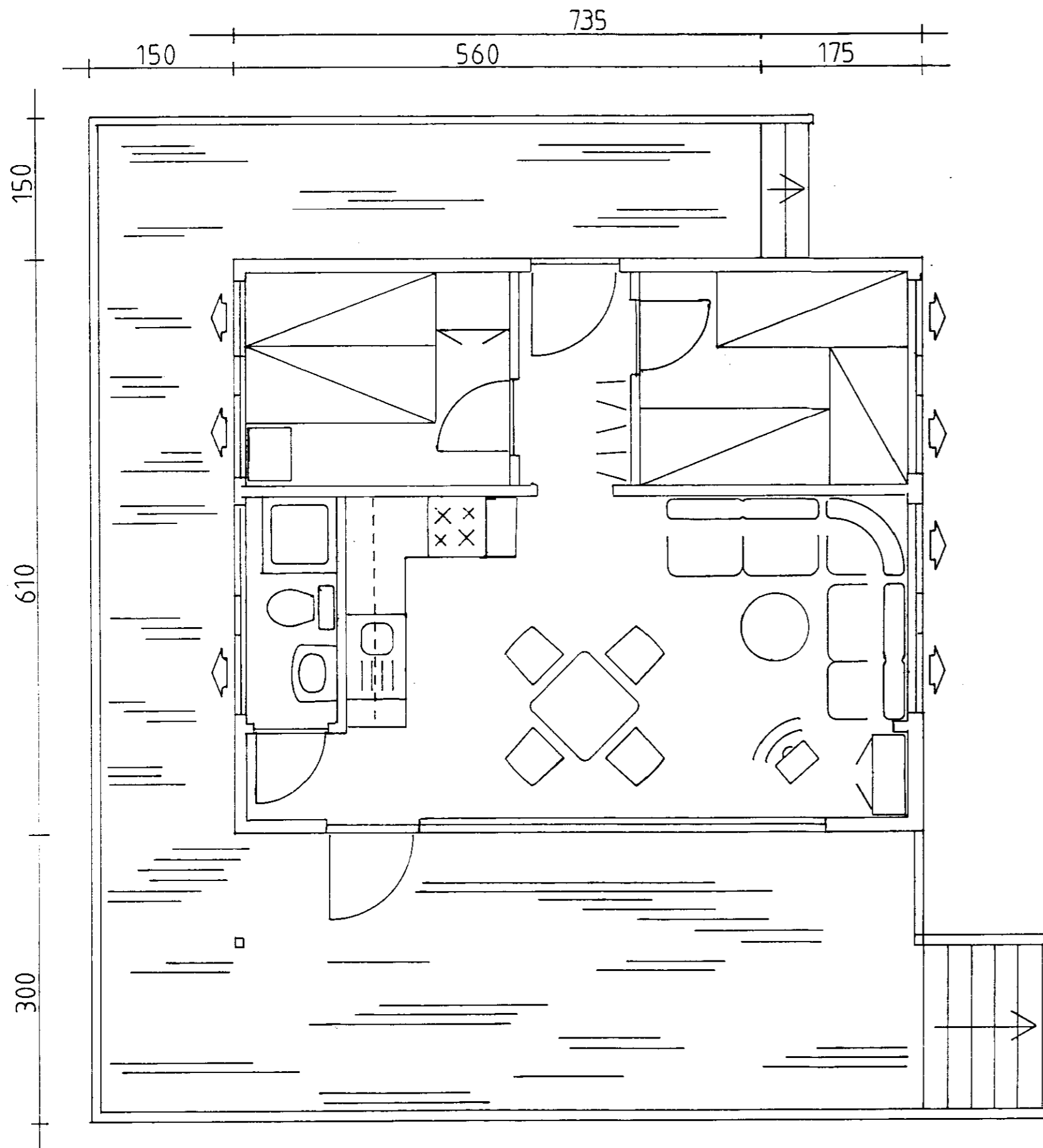
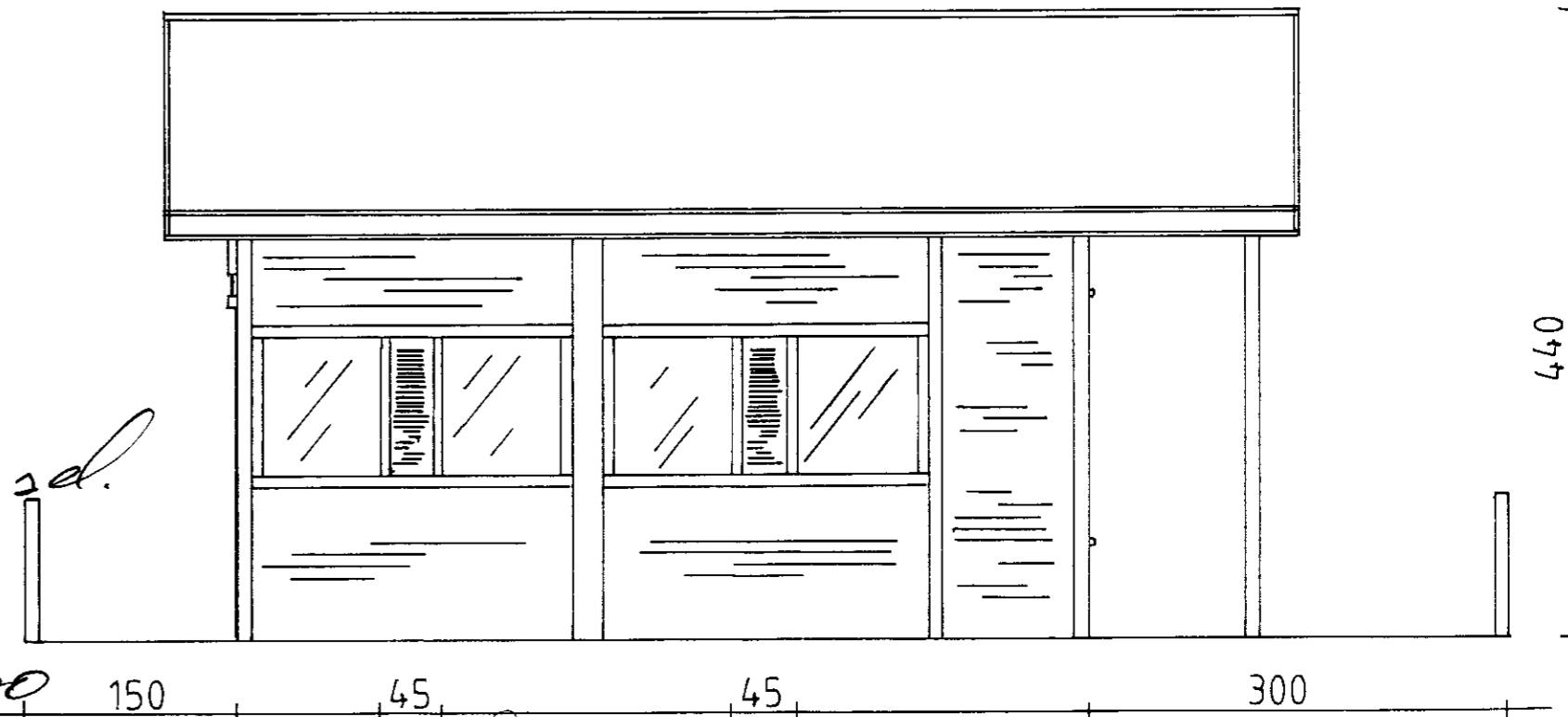

Ragnheiður Löpkvíðard.
K-260830-4499
Langja-vegur 20 8-800