

Samþ. 3/6 '92

Hilmar Einarsson

Arnar Dadas
KT. 0702484179

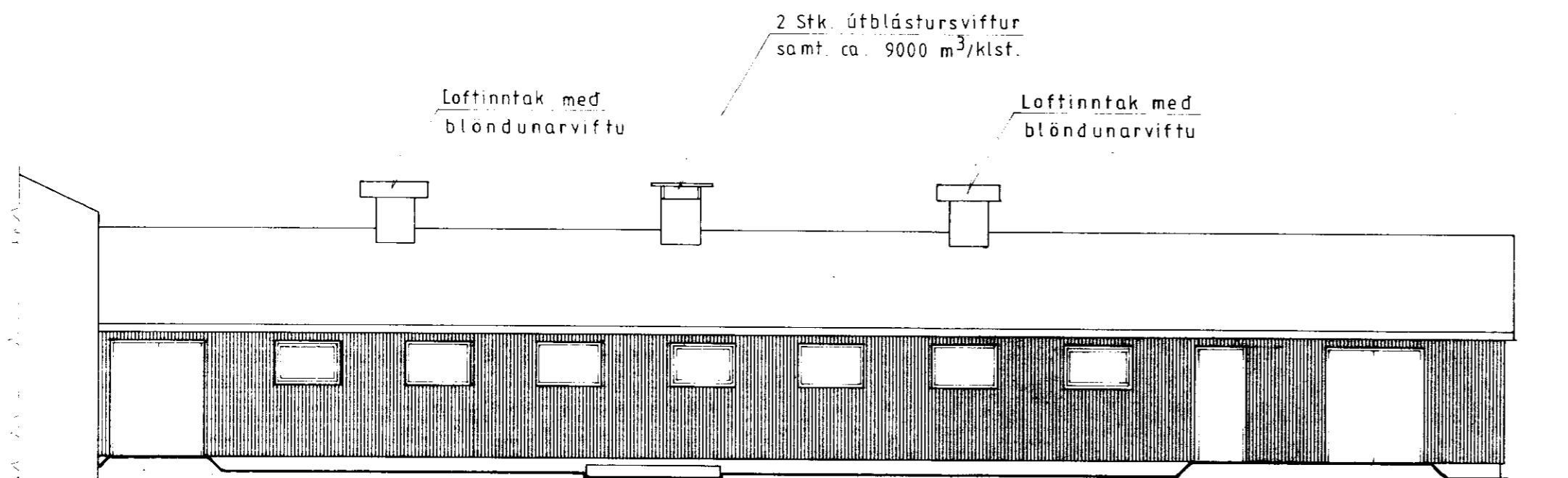

Sud-Vestur

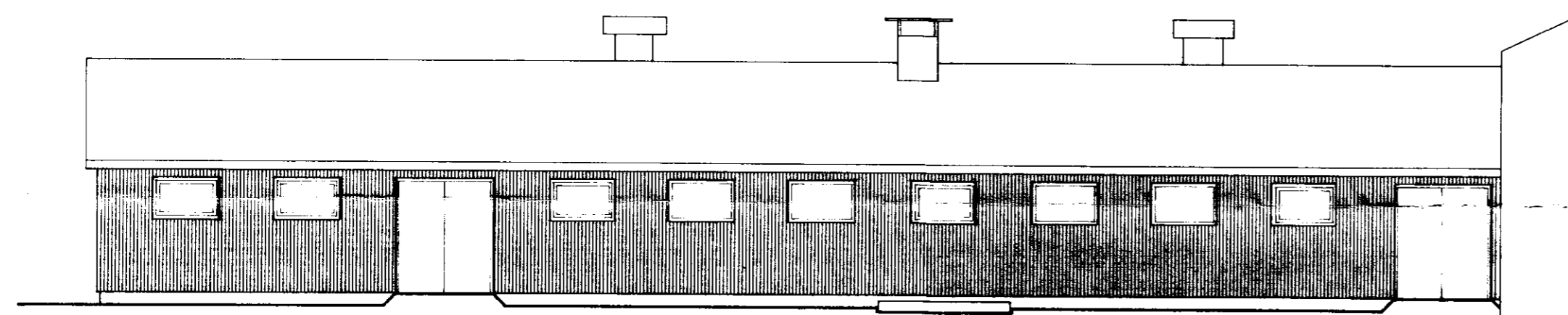

Nord-Austur

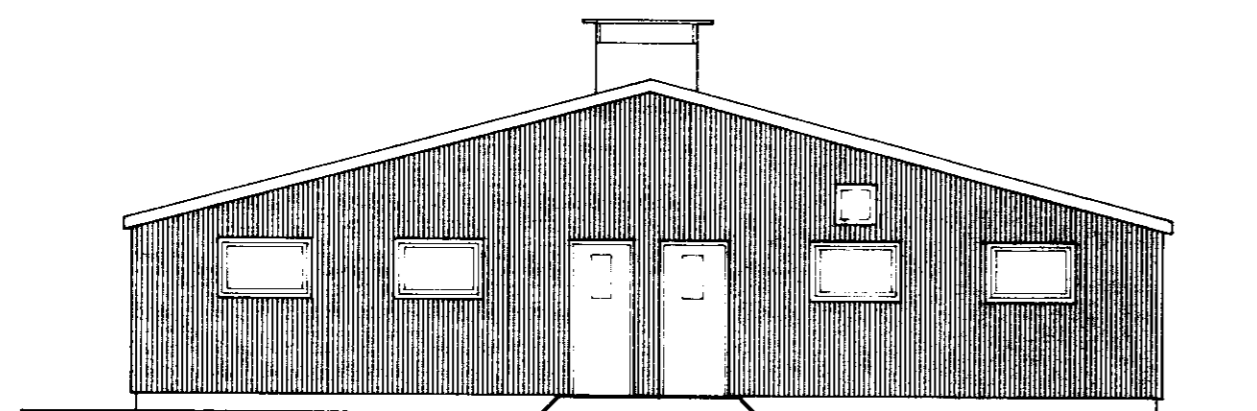

Sud-Austur

Stutt byggingarlýsing:

Þak: Bárújárn eða litað stál, öndunarpappi, langbönd, sperrur, á milli einangrun 150 mm steinull, polplastdúkur, plötu-klæðning, t.d. vatnsheldar spónaplötur.

Veggir: Bárújárn eða litað stál, öndunarpappi, 75 mm steinull milli trélista, 16 cm steinsteypa, máluð með lakki að innan.

Haughús: Steinsteypa, sandsementskústuð að utan og innan.

Starð: Fjós 307,8 m² 1162,7 m³
Haughús 262,6 m² 761,6 m³

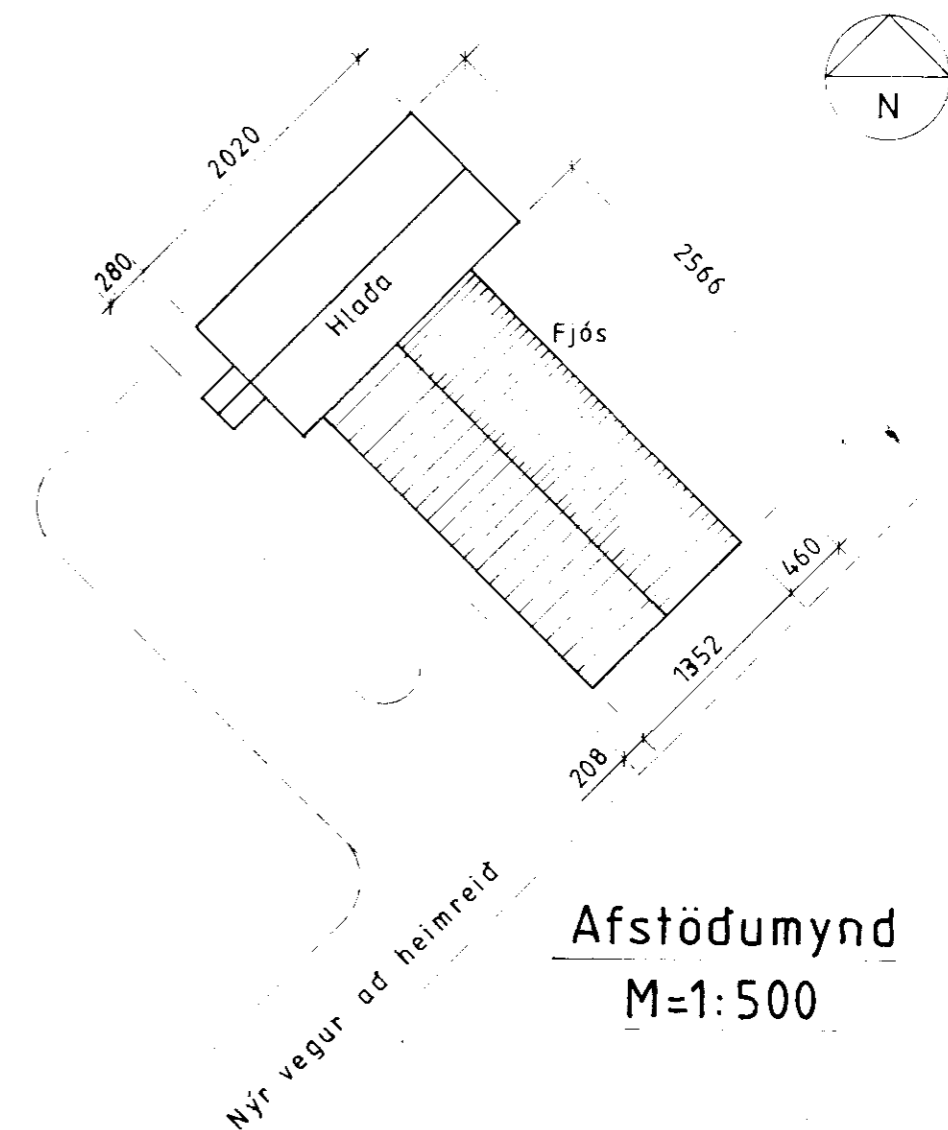

Afstöðumynd
M=1:500

BYGGINGAÞJÓNUSTA BÚNAÐARFÉLAGS ÍSLANDS
BÆNDAHÖLLINNI, 107 REYKJAVÍK, S: 91 - 19200
Eystra Geldingaholt, Gnúpverjah. Árn.s.
Fjós úr steinsteypu, klætt stáli.
Útlit og afstada.

TEIKNING NR. 0138-10
BLAÐ NR. 2 af 8
MÆLIKVARÐI 1:100 1:500
DAGSETNING 15/08/1991
HANNAÐ M.S. TEIKNAD

Maquin Egoimsson