SUÐVESTURHLIÐ

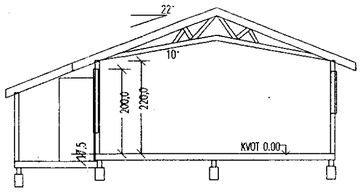

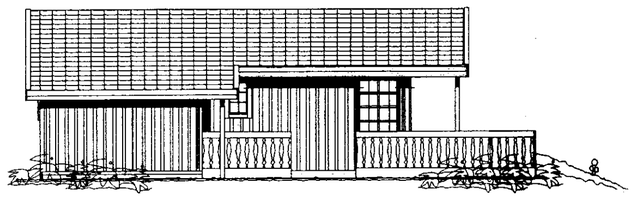

NORÐVESTURHLIÐ

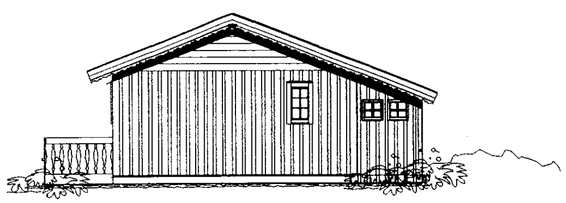

NORÐAUSTURHLIÐ

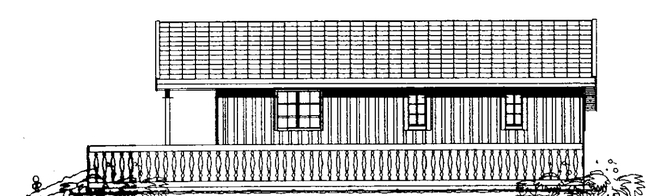

SUÐAUSTURHLIÐ

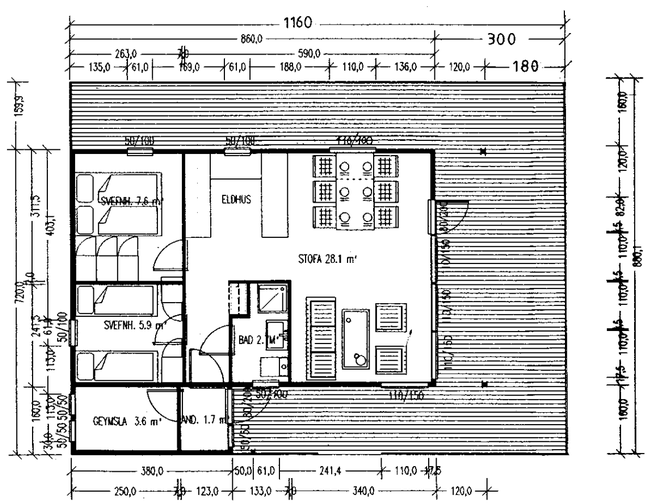

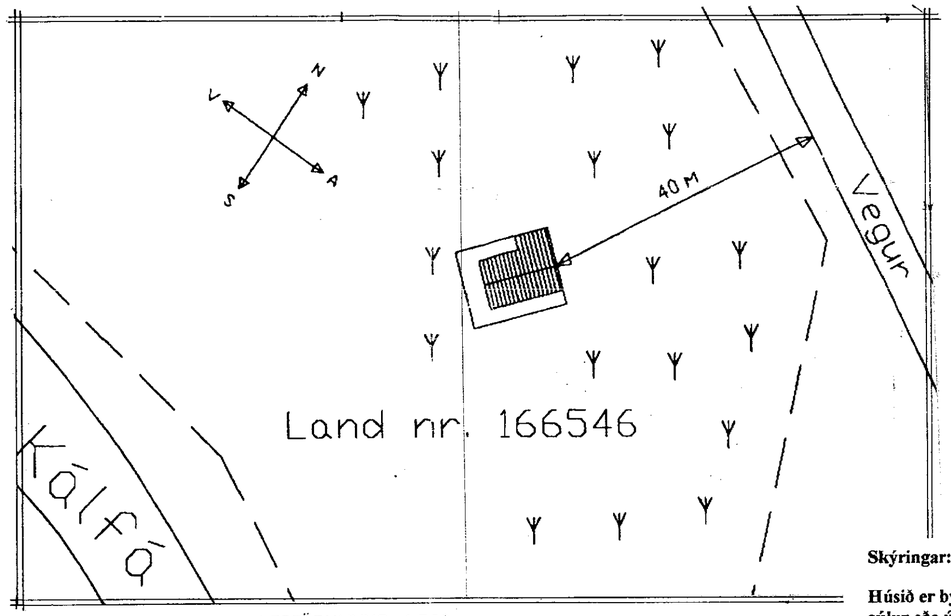

AFSTÖÐUMYND 1:500

Skýringar:

Húsið er byggt úr timbri á steyptar súlur eða úthring. Húsið hefur timburgólf, sem einangrað er með 15 cm. steinull, olíusoðnu trétexi (músavörn), sem haldið er föstu með lektum.
Útveggir eru 5 " timburgrind sem klædd er standandi borðaklæðningu og einangruð með 12,5 cm. steinull. Timburþak, sem einangrað með 15 cm. steinull og klætt með lituðum stálplötum af viðurkendri norskri tegund.

SIGURDUR STEFANSSON

LANDNR.166546 Í GNÚPVERJAHREPPS

STÆRDIR:

FLATARMÁL 1. HÆÐAR	
FLATARMÁL 2. HÆÐAR	
SAMTALS FLATARMÁL HUSS	
RUMMÁL HUSS	
SAMTALS RUMMÁL HUSS	
NYTINGARHLUTFALL	
FLATARMÁL LÖDAR	
KVARDI	1:100
Afstödumynd : Mælikvarði	
Byggingarlýsing skv. medfylgjandi gögnum	
ARKITEKT: MARIANNA SVERRISD. ELLINGSEN	MS.Ellingsen
INGENIØR : GEIR INGE IVERSEN	
DAGSETNING:	16.7.98
REV.	16.07.98

Islensk - Skandinaviska ehf.
RC hus og sumarbustadir
Simi 568-5550 fax. 568-5755

Leverandør:
Solhytten as. FORUS-Norge