

SNEIDING
mkv. 1:50

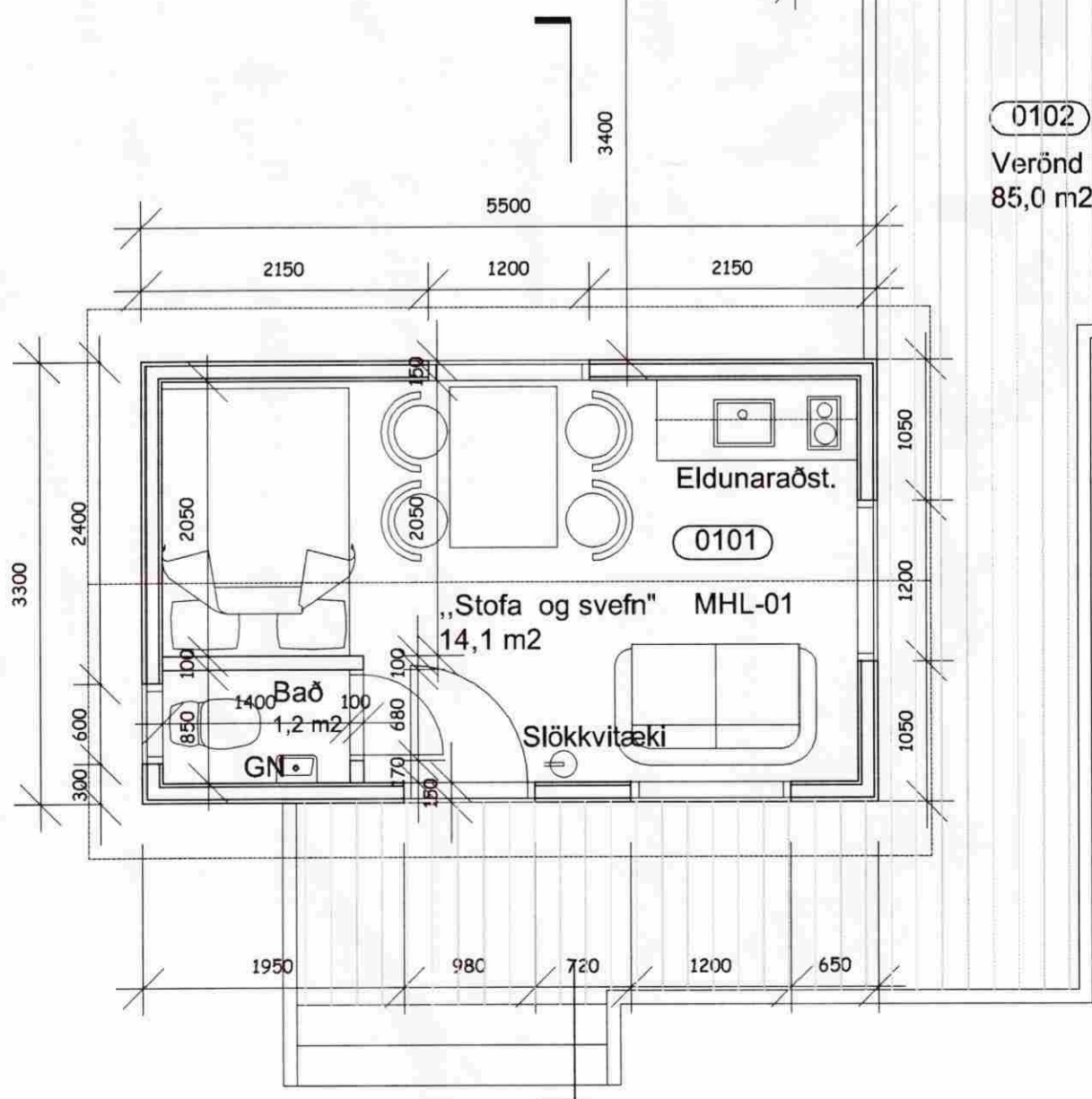

GRUNNMYND
mkv. 1:50

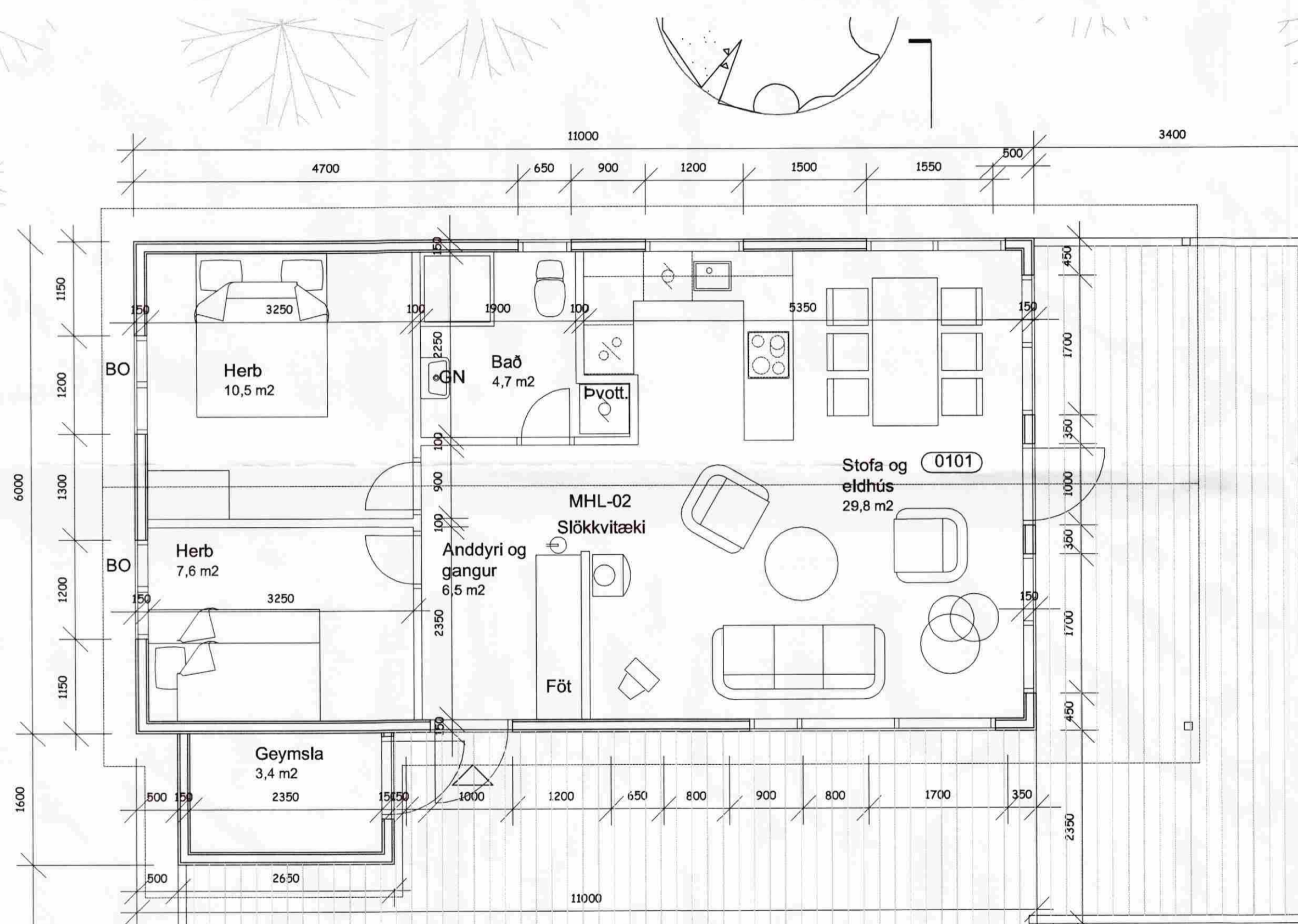
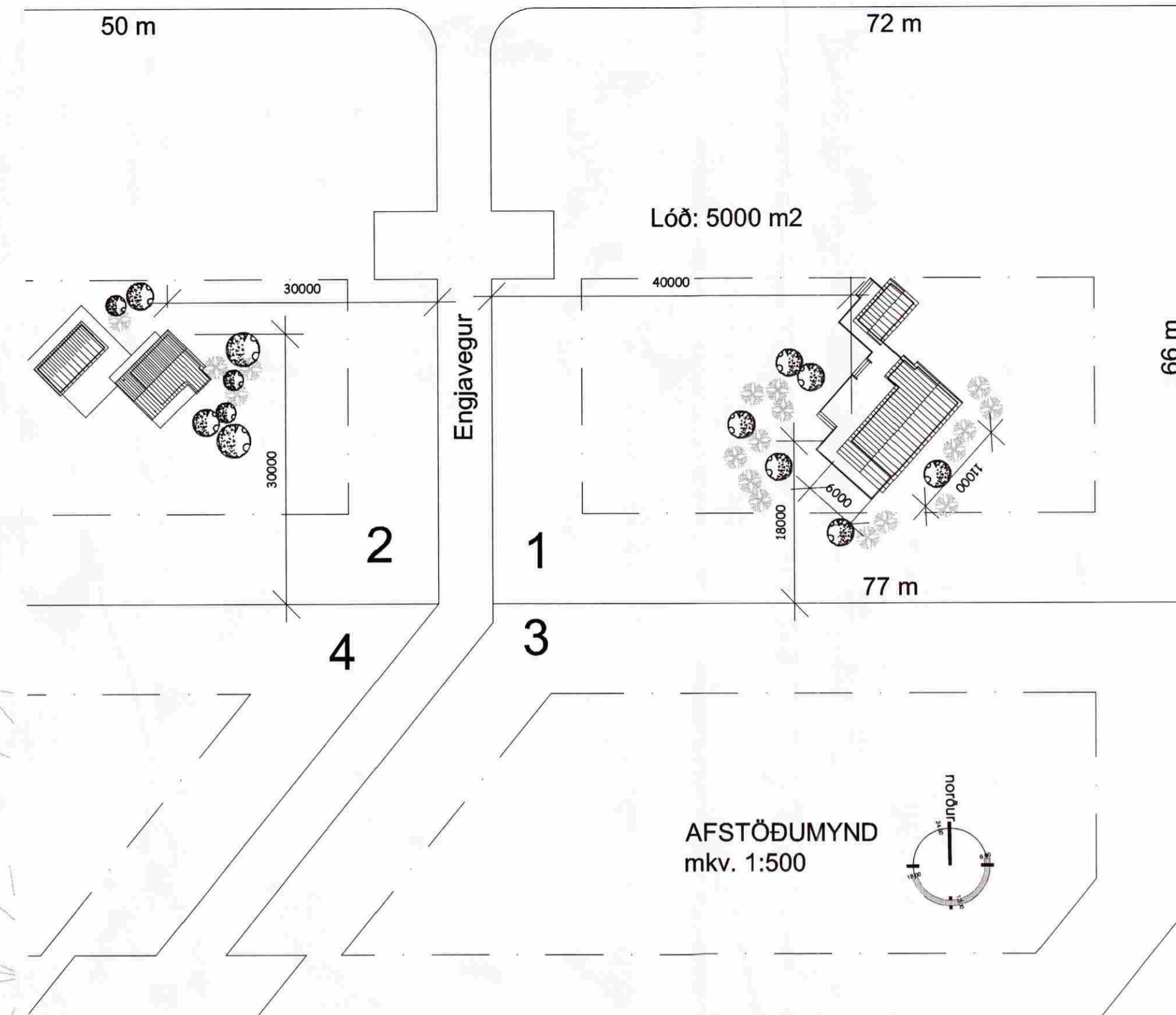

AFSTÖÐUMYND
mkv. 1:500



Sumarhús nr. 1 í landi Álfstaða, Skeiðum.
Matshluti 01 og 02

Landnr: 195713
Staðgr: 8720-1-10000010

Stutt lýsing:
Húsið er timburhús, 50x125 mm grind klædd með krossvið og loftaðri kúprí vatnslæðningu. Einangrað með 125mm steinull og klætt að innan með panil. Rakaserra a.m.k. 500 pam og þakpappi max. 20 pam. Gólfbitar eru 50x150 mm c/c 600 á 2x50x200 mm dregurum c/c 2.300 hvílandi á niðurgrofum staurum c/c 2.200 mm. Gler er tvöfalt K-gler og þak spennubak c/c 600 mm, einangrað ofan á sperrum með 125 mm steinull og klætt með bárustálf. Litir eru "náttúrulegir".

Helstu stærðir matshluta 01- Gestahúss skv. skráningartöflu:

- Heildarflatarmál : 18,1 m²
- Heildarrúmmál : 54,2 m³
- Birt flatarmál : 18,1 m²
- Skiptarúmmál : 42,840 m³

Helstu stærðir matshluta 02 - sumarhúss skv. skráningartöflu:

- Heildarflatarmál : 70,2 m²
- Heildarrúmmál : 235,8 m³
- Birt flatarmál : 70,2 m²
- Skiptarúmmál : 197,500 m³

Skráningartífla: Engjavegur 1, í landi Álfstaða, Skeiðum - Sumarhús		Skrásetjari: Ragnar Auðunn Birgisson (THG)																
Landnúmer:	195713	Kennitala:	230160-4499															
Matshlutanúmer:	02	Útgáfa:	4.01t Dags.: 27.4.2009															
Uppskipting og lýsing		Stærðir																
D0 Lokun	D1 Rými hæð-róð	D2 Nokun texti	D3 Hófu-flokkun	D4 Eignar-hald	D5 Botnflokkur m ²	D5M Málflökkur m ²	D6 Stigir m ²	D7 Op m ²	D8 Brúðflokkur m ²	D9 Brúðflokkur sh < 1.8	D10a Salarhæð min	D10b Salarhæð max	D11 Brúð rúmmál m ³	D12 Netflökkur m ²	D16 Birt flatarmál m ²	Rekitala skiptarúmmáls	D17 Skiptarúmmál m ³	
Matshluti					70,2	0,0	0,0	0,0	70,2	0,0			235,8	62,5	70,2		197,500	
Botn													14,0					
A	01	1. hæð	N	0101	70,2	0,0	0,0	0,0	70,2	0,0	2,50	3,81	221,8	62,5	70,2	3,16	197,500	
C	0102	Sumarhús Verönd	U	0101	85,0				85,0									
Athugasemdir																		
Sameignir summa																		
Eignarhald					Skiptarúmmál													
Eignar-hald	Nokun texti	Birt flatarmál m ²	Séreign m ²	Séreign og sameign m ²														
0101	Sumarhús	70,2	197,500	197,500														
Alls					70,2	197,500	197,500											

Skráningartífla: Engjavegur 1, í landi Álfstaða, Skeiðum - Gestahúss		Skrásetjari: Ragnar Auðunn Birgisson (THG)																
Landnúmer:	195713	Kennitala:	230160-4499															
Matshlutanúmer:	01	Útgáfa:	4.01t Dags.: 27.4.2009															
Uppskipting og lýsing		Stærðir																
D0 Lokun	D1 Rými hæð-róð	D2 Nokun texti	D3 Hófu-flokkun	D4 Eignar-hald	D5 Botnflokkur m ²	D5M Málflökkur m ²	D6 Stigir m ²	D7 Op m ²	D8 Brúðflokkur m ²	D9 Brúðflokkur sh < 1.8	D10a Salarhæð min	D10b Salarhæð max	D11 Brúð rúmmál m ³	D12 Netflökkur m ²	D16 Birt flatarmál m ²	Rekitala skiptarúmmáls	D17 Skiptarúmmál m ³	
Matshluti					18,1	0,0	0,0	0,0	18,1	0,0			54,2	15,3	18,1		42,840	
Botn													3,6					
A	01	1. hæð	N	0101	18,1	0,0	0,0	0,0	18,1	0,0	2,30	3,13	50,6	15,3	18,1	2,80	42,840	
C	0101	Gestahús	U	0101	18,1				18,1									
Athugasemdir																		
Sameignir summa																		
Eignarhald					Skiptarúmmál													
Eignar-hald	Nokun texti	Birt flatarmál m ²	Séreign m ²	Séreign og sameign m ²														
0101	Gestahús	18,1	42,840	42,840														
Alls					18,1	42,840	42,840											

breytingar

SUMARHÚS - ENGJAVEGUR 1 Í LANDI ÁLFSTAÐA, SKEIÐUM
AFSTÖÐUMYND, GRUNNMYND OG SNEIDING

26.1.2009 1:50 1:50 @A 1
dags. mál. breyting telnr. ragnar

