

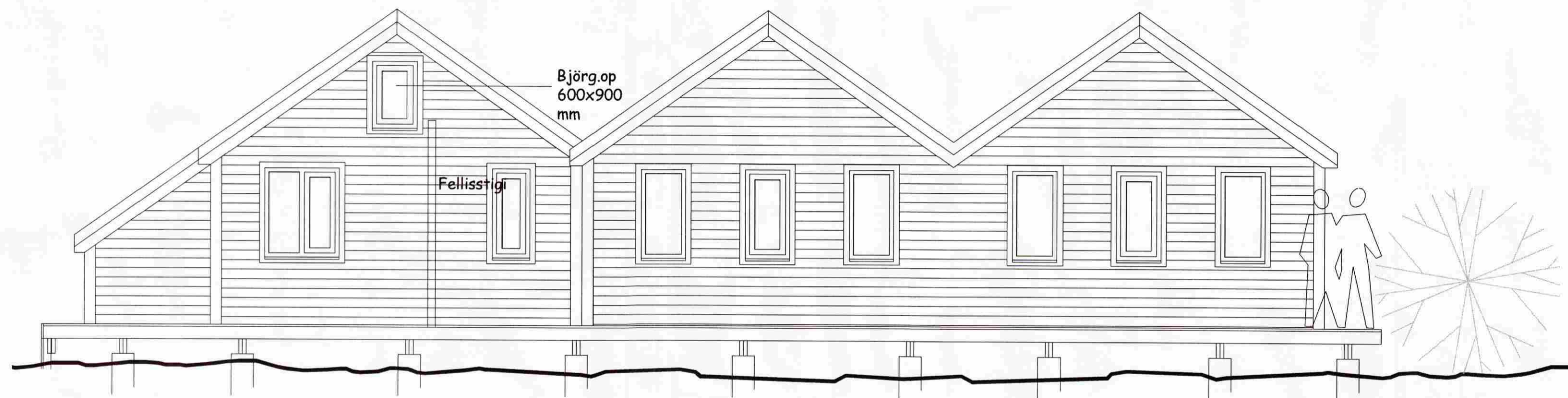

ÚTLIT SUÐ-VESTUR mkv. 1:50

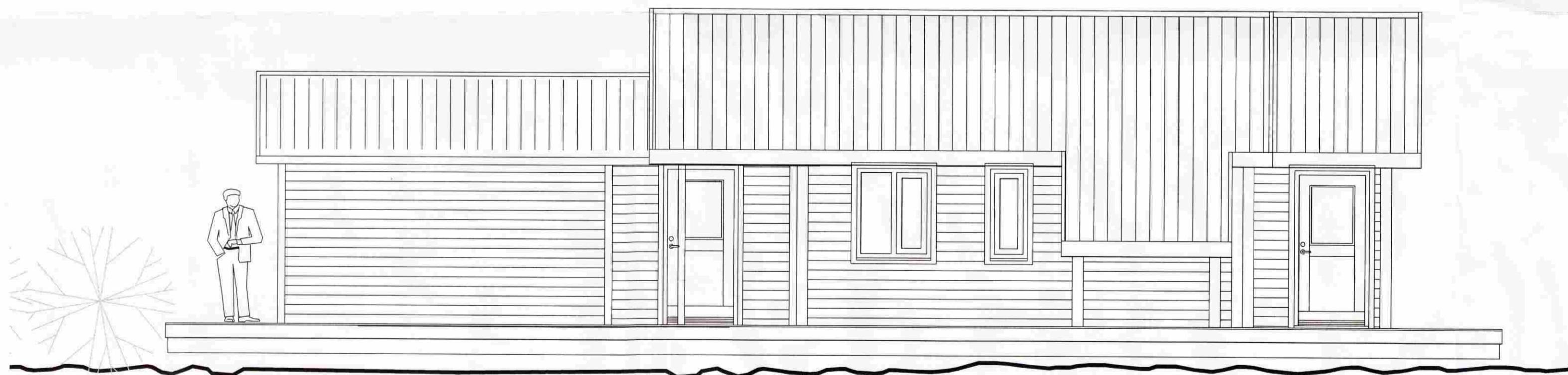

ÚTLIT NORÐ-AUSTUR mkv. 1:50



ÚTLIT SUÐ-AUSTUR mkv. 1:50



ÚTLIT NORÐ-VESTUR mkv. 1:50

Skráningartafla: Engjavegur 2, í landi Álfstaða, Skeiðum - Sumarhús				Skrásetjari: Ragnar Auðunn Birgisson (THG)													
Landnúmer: 195368				Kennitala: 230160-4499													
Matshlutanúmer: 01				Útgáfa: 4.01t Dags.: 27.4.2009													
Uppskipting og lýsing				Stærðir													
D0 Lokun	D1 Rými hæð-röö	D2 Notkun texti	D3 Höfuð-flokkun	D4 Eignar-hald	D5 Botnflötur m²	D5M Miðflötur m²	D6 Stigar m²	D7 Op m²	D8 Brúttóflötur m²	D9 Brúttóflötur sh < 1,8	D10a Salarhæð min	D10b Salarhæð max	D11 Brúttó rúmmál m³	D12 Nettóflötur m²	D16 Birt flatarmál m²	Rekitala skiptarúmmáls	D17 Skipta-rúmmál m³
Matshluti					113,4	14,5	0,0	0,0	127,9	14,5			396,3	75,4	113,4		199,375
Botn													22,7				
1. hæð					113,4	14,5	0,0	0,0	127,9	14,5			373,6	75,4	113,4		199,375
A	0101	Sumarhús	N	0101	113,4	14,5			113,4	14,5	2,50	4,19	361,5	62,5	113,4	3,19	199,375
A	0102	Svefnloft	N	0101					14,5	14,5			12,1	12,9	0,0		
C	0103	Verönd	U	0101	175,0				175,0								
Athugasemdir																	
Sameignir sumra																	
Eignarhald																	
	Eignar-hald	Notkun texti	Birt flatarmál m²	Skiptarúmmál Séreign m³	Séreign m³	Séreign og sameign m³											
	0101	Sumarhús	113,4	199,375	199,375	199,375											
		Alls	113,4	199,375	199,375	199,375											

breytingar

ENGJAVEGUR 2
Í LANDI ÁLFSTAÐA, SKEIÐUM
STÆKKUN
ÚTLIT OG SKRÁNINGARTAFLA

22.4.2009 1:50 @ A1
dags. nsl

0502

Ragnar Auðunn Birgisson
THG 44010-296

telkt. ragnar

KT 44010-296

TEKNIETOFA HALLDÓRS BUDHUNDBONAR FAJ
SKÚLATÚN 6 · 105 REYKJAVÍK · Sími: 545 1600
FAX: 545 1616 THG@THG.IS WWW.THG.IS

