

Norðurhlíð 1:50

Vesturhlíð 1:50

Ónefndar stöðir í útveggjagrind 2"x6" c/c 600mm.
 Lausholt, 2"x6" c/c600mm fest við grind með stikkneglingu
 2x3stök 4" galv. hvor endi.
 Heiklæða skal útveggjagrind, upp að þakklæðingu (upp á milli sperra) með
 9 mm krossvið (vindstífing+vátnsvörn) og negla í grind með
 2 1/2" galv. c/c 15cm í stöðir, yfir- og undirstykki.
 Yfir og undirstykki glugga skal festa við grind með BMF vínklum 90x90x65mm
 (hvor endi), festist með neglingu 5BMF40/40 hver vínkili.
 Tvöfaldar stöðir (2x2"x6") skal festa saman með 4" galv c/c 250mm.

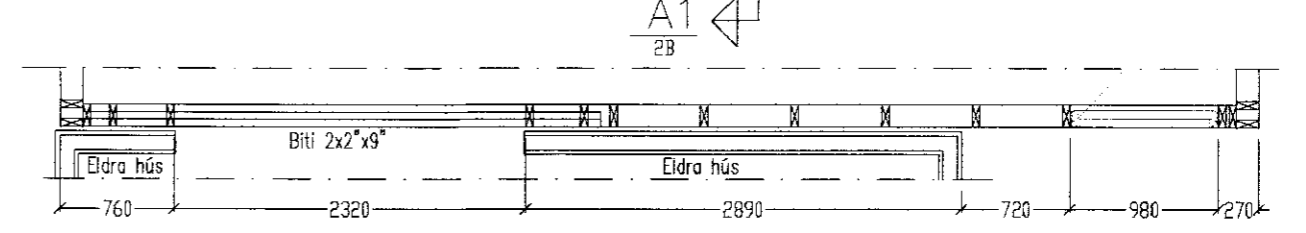
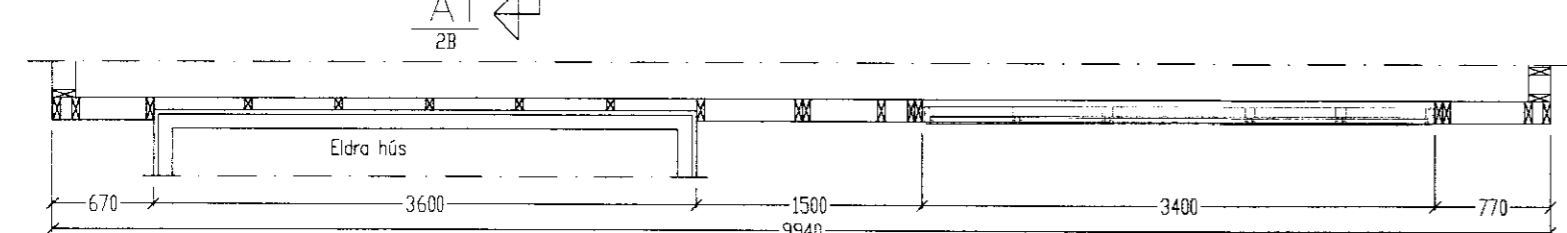
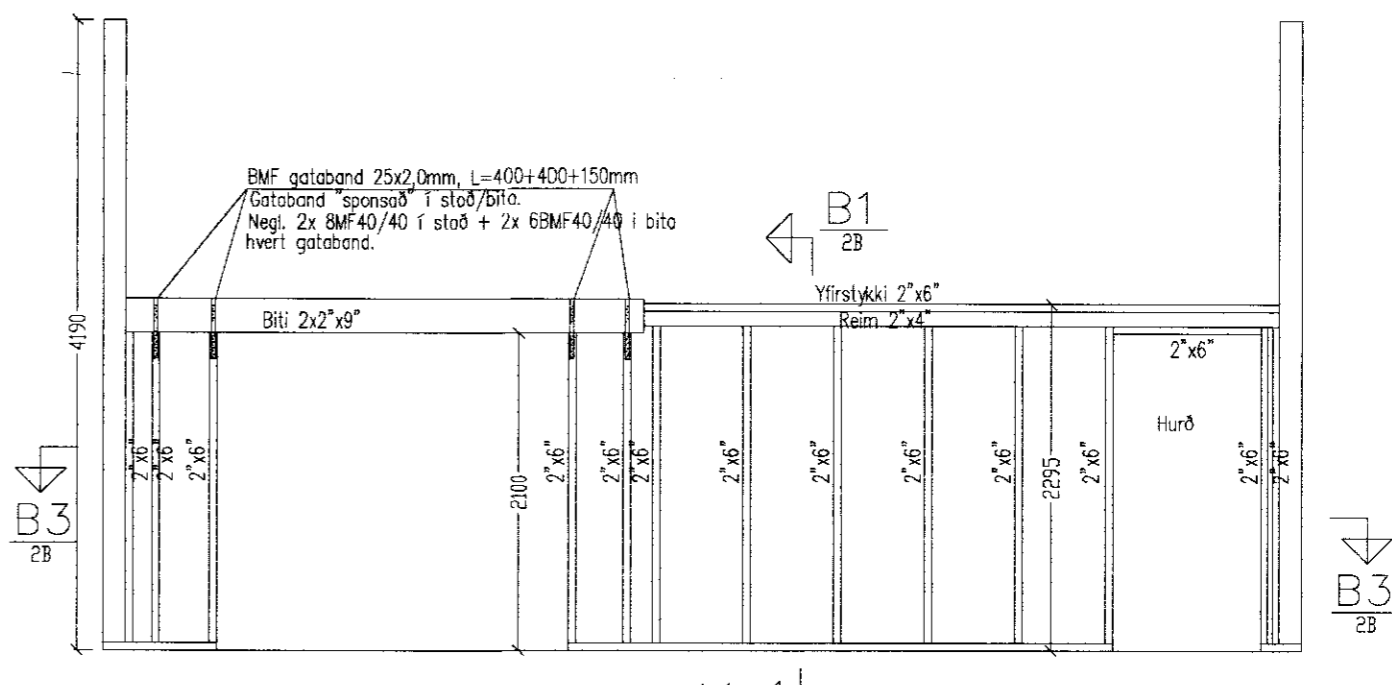
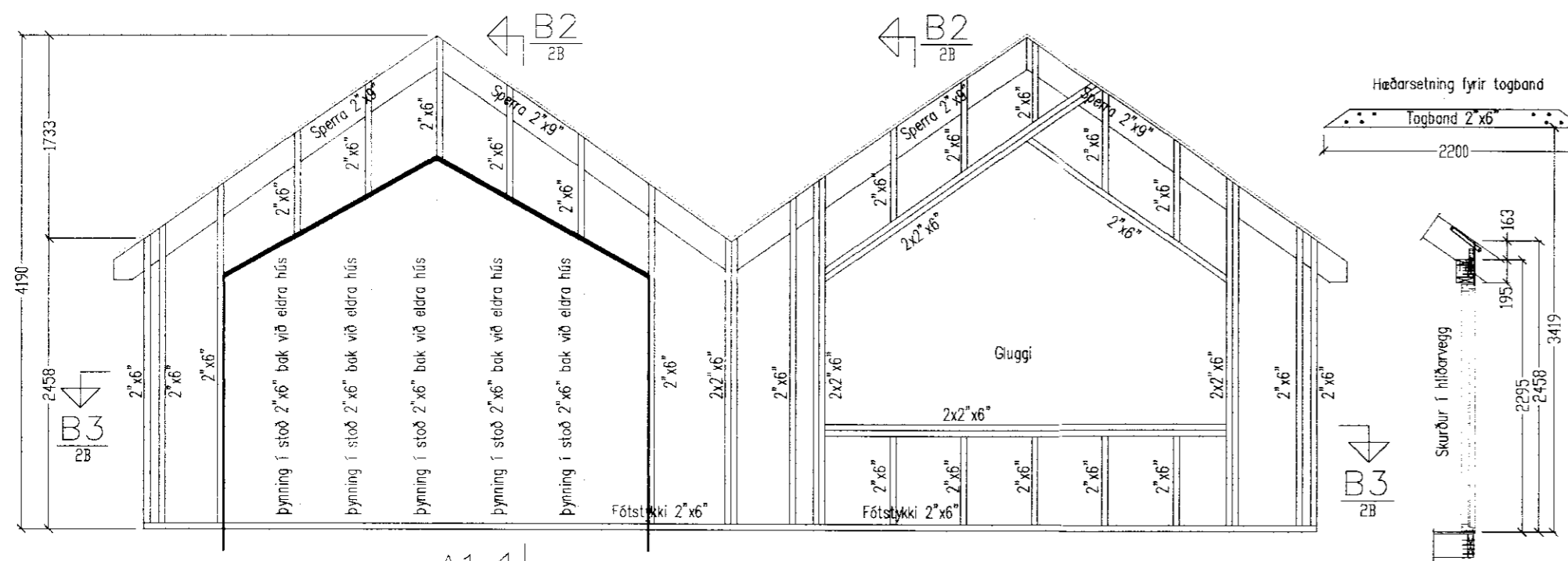

Suðurhlíð 1:50

Austurhlíð 1:50

Ónefndar stöðir í útveggjagrind 2"x6" c/c 600mm.
 Lausholt, 2"x6" c/c600mm fest við grind með stikkneglingu
 2x3stök 4" galv. hvor endi.
 Heiklæða skal útveggjagrind, upp að þakklæðingu (upp á milli sperra) með
 9 mm krossvið (vindstífing+vátnsvörn) og negla í grind með
 2 1/2" galv. c/c 15cm í stöðir, yfir- og undirstykki.
 Yfir og undirstykki glugga skal festa við grind með BMF vínklum 90x90x65mm
 (hvor endi), festist með neglingu 5BMF40/40 hver vínkili.
 Tvöfaldar stöðir (2x2"x6") skal festa saman með 4" galv c/c 250mm.

BMF gatuband 25x2,0mm, L=400+400+150mm
 Gatuband sponað í stöð/bita.
 Negl. 2x 8MF40/40 í stöð + 2x 6BMF40/40 í bita
 hvert gatuband.

Áritun aðalhönnuðar skv. gr. 19.2 byggingarreglugerð
 (samræming séruppráttá)

Breytingar		
Nr.	Dags.	Nafn

Engjavegur 2 (sumarhús í landi Álfsstaða)

Tækniþjónusta Bjarna Árnasonar ehf.
 Smiðjuvegi 11 s: 564 2260 fax: 564 4681
 Netfang: bjarniar@simnet.is

Útveggjagrindur

Nr. 4B
 Dags. 05.05.09
 Bjarni Árnason
 kt.: 290461-4489